LA PRENSA

Año LIV — Núm. 19.434 4 BUENOS AIRES, MARTES 24 DE ABRIL DE 1923 Dirección y Administración: Avenida de Mayo 567 y 575

EDICION DE 28 PAGINAS

DIARIO DE LA MAÑANA

(Fundado el 18 de octubre de 1869)

Precio del ejemplar: 10 centavos

TARIFA DE SUSCRIPCION

	Capital	Interior	Exterior
	$ %	$ %	$ oro
Un mes	2.30	—	—
Tres meses	6.90	7.50	7.50
Seis meses	13.80	15.—	15.—
Un año	27.60	30.—	30.—

España, Estados Unidos, México, Cuba, Puerto Rico, Costa Rica, Honduras, San Salvador, Nicaragua, Santo Domingo, Colombia, Venezuela, Ecuador, Perú, Brasil, Paraguay y Uruguay.

Tres meses	$ oro	3.30
Seis meses	» »	6.60
Un año	» »	13.20

BOLIVIA Y CHILE

Tres meses	$ %	11.—
Seis meses	» »	22.—
Un año	» »	44.—

Los avisos se reciben con tarifa ordinaria desde las 8 en verano y desde las 9 en invierno hasta las 19. Después de esa hora se cobra doble tarifa.

Los pedidos de suscripción, cambio de domicilio, inserción de avisos y cualquier otra comunicación relacionada con la administración de este diario, deberán dirigirse al administrador.

Toda otra correspondencia envíese a nombre de la dirección.

No se atenderá pedido de ningún ejemplar suelto que se haga fuera del radio de nuestros repartos en el municipio de la capital sin que se acompañe el importe de un trimestre, semestre o un año adelantado, de acuerdo con la tarifa del interior. Las suscripciones pueden comenzar en cualquier fecha, pero terminarán el 31 de marzo, 30 de junio, 30 de septiembre o 31 de diciembre.

El importe de las suscripciones podrá enviarse en la siguiente forma: por giro postal, por guía de ferrocarril o transporte y por medio de casas bancarias y de comercio.

DIVERSIONES PUBLICAS

TEATROS

CERVANTES — Gran compañía de operetas y revistas francesa. Dirección: León Volterra—Hoy, a las 21.15: 3.a función de abono a estrenos, con la nueva revista, París qui jazz.

ARGENTINO — Compañía Florencio Parravicini.—Hoy, a las 21.30: El stud misterioso. Platea, $ 2.50.

COLISEO — Gran compañía española de opereta Caillag-Lacasa.—Hoy, a las 21.15: 9.a representación, Madame Flirt. Platea, 3 $.

Jueves, a las 17: 1.a función vespertina, a pedido de numerosas familias: Madame Flirt. Platea, 3 $. Por la noche, reprise: La duquesa del Bal Tabarín.

ODEON — Compañía dramática argentina Camila Quiroga. Primer actor: Enrique Arellano.—Hoy, a las 21, gran éxito: La ternura. Orquesta y platea, $ 3.

OTRO.—Audiciones poéticas. Berta Singerman — 2.o recital — Hoy martes, a las 17.15. Platea, $ 4.90.

VICTORIA — U. T. 5610, Riv.—Compañía argentina de comedias Roberto Casaux. Director artístico: D. Joaquín de Vedia.—Hoy: Mi otro marido. En un burro tres baturros... Platea, $ 2.50.

OPERA — Corrientes 860. — Compañía francesa de comedias bajo la dirección de la 1.a actriz Gabrielle Dorziat.—Hoy, a las 21.15: representación fuera de abono, Les mari de Leontine, comedia en tres actos de A. Capus. Platea, con entrada, 4.90.

Viernes 27: beneficio de Mlle. Gabrielle Dorziat.

OTRO—Ba-ta-clán de París.—Dirección: Mme. B. Rasimi.—Gran compañía de revistas y operetas.—Presentación 4 de mayo. Se reservan las localidades para los tres primeros funciones y para la primera matinée de domingo.

NUEVO — Corrientes 1528, U. T. 3678, Lib.—Compañía lírica italiana de la que forma parte la celebrada soprano Sra. María Jávor Várnay. Maestro concertador y director: Bruno Mari.—Hoy, a las 21.15, gran función popularísima: La Favorita; protagonista: María Luisa Lampaggi. Platea, 2 $.

Jueves 26, por primera vez en esta temporada: I Puritani, con la interpretación de la celebrada soprano María Jávor Várnay. Viernes 27, la Gioconda... Lohengrin.

SMART PALACE — Corrientes 1283, U. T. 4192, Lib.—Compañía nacional de sainetes, comedias y revistas Muiño—Franco. —Hoy, a las 18, a las 21 y a las 22: El rey del cabaret. Gran cabaret en escena; a las 22: El protector de la familia. Platea por sección, $ 1.

APOLO — (El teatro de las familias). — Compañía nacional César Ratti.—Hoy, a las 18, a las 21 y a las 23, éxito grandioso. Una hora de continua hilaridad: El patio de los fantasmas; a las 22: estreno, de la pieza en 2 actos, original de Alberto T. Weisbach, titulada: El alemancito (Agua de charco). Karlitos Von Morgen: César Ratti; grandiosa "mise en scene", orquesta típica alemana, bailes y canciones, escenografía de Alexander y Fuentes, útiles de Marzoratti; toma parte todo el elenco de la compañía y varios artistas alemanes, contratados exprofeso. Espectáculo altamente moral. Platea, con entrada, 1 $. U. T. 35, Libertad 0938.

POLITEAMA ARGENTINO — Gran compañía de opereta italiana Bertini-Giovana.—Hoy, a las 21, grandioso éxito de la opereta en 3 actos: La danza delle libellule. Platea, $ 4.

LICEO — Compañía argentina de comedias José Gómez. Dirección: Federico Mertens.—Hoy, a las 21.15: ¡Qué desgracia vidal!; 41.a representación. La Virgen de la Tureza. Platea, $ 2.50.

SAN MARTIN — Gerino Hnos. — Esmeralda 265, U. T. 1620, Av.—Emp.: Dámaso Sierra.—Compañía española de grandes espectáculos Velasco, del teatro Apolo de Madrid.—Próximamente, presentación con la revista en 3 actos y 11 cuadros: Arco iris.

EXCELSIOR — Gran compañía nacional de sainetes, comedias, dramas y revistas Excelsior—Hoy, a las 18 y 23: estreno. En casa del taita Pancho; a las 21: Purifico Torbellino; a las 22: Todo bicho que camina va a parar al asador.

MARCONI — Compañía Bainca Podestá. — Hoy martes, gran festival artístico celebrando la 50.a representación del poema dramático en 4 actos, en verso, de Eduardo R. Rossi: Manuelita Rosas. en la fiesta criolla toman parte la aplaudida pareja de baile Castro-Silva y el celebrado malambista Gabriel Sanchell. Gatos, refalosa, zambacueca, cielito, El malambo; los reputados estilistas Teófilo y Mario Lespés, gran payada de contrapunto. Las nuevas canciones: Cielito Federal, Madrugando, Huellas, Firmezas, Chacareras, originales de Benjamín Tagle Lara; El pericón nacional; en el acto 3o, La gavota antigua y el minuet federal por toda la compañía. Orquesta dirigida por la Sta. Olga Casares Pearson. Platea, $ 2.50.

AVENIDA — Empresa: H. Sierra.—Compañía Vittone-Pomar—Hoy, a las 18, reestreno, El Gran Premio Nacional, a las 21: El inglés de Santa Cruz; a las 22.15: Buenos Aires Folies; a las 23.30: El Gran Premio Nacional. Platea, por sección, 1 $.

BUENOS AIRES — Empresa: F. Delgado.—Compañía argentina Rivera-De Rosas.—Hoy, a las 18 y a las 22: Noche de nieve; a las 21: ¡Noche de espanto!; a las 23: Un loco escribió este drama o La odisea de Mellitón Lamprocles. Platea, por sección, un peso.

El 2 de mayo, presentación de la compañía argentina Muiño-Alippi.

NACIONAL — Compañía nacional. El conjunto artístico más completo y homogéneo. Director-empresario P. E. Carcavallo—Hoy, a las 18: La mala siembra, a las 21 y a las 23.15: Mateo; a las 22: La mala siembra. Platea, 1 $ por sección.

TEATRO MAIPO — Esmeralda 443, U. T. 1882 Avda. — Compañía argentina Mary-Morganti-Gutiérrez. — Hoy, a las 18, 21 y 23.15: La machona; a las 22.15: Charlatanes. Platea, 1 $. Mañana, estreno: Klu Klux Klan.

MAYO — Empresa: F. Delgado.—Compañía de zarzuela española Manuel Casas.—Hoy, a las 18: La golfemia. Platea, $ 1.80. A las 21: Bohemios; a las 22.15: (doble), Glorias del pueblo, y estreno de la ópera en un acto del maestro E. Granados (hijo): Los fanfarrones, tomando parte los notables cantantes señoras Mercedes Sanz, Marina Lastra, Angela Torrijos y señores Vicente Estrada, Pablo Gorgé, Jaime Elías, Víctor Valdor y José Forcadell. Platea, $ 1.80 y 3.

COMEDIA — Compañía Lamas.—Hoy, a las 18.15 y 23: El caballero de la rosa; 20.45: Las corsarias y Trío Lara; a las 22: La alegría de las mujeres.

VARIEDADES — Cía. Panigazzi.—Hoy, a las 18.15 y a las 23: Misia Pancha la Brava; a las 21: El Gran Hotel de las Naciones; a las 22: Mustafá.

VERANO — Cía. Nunziata.—Hoy, vermouth: Sceibrata. Noche: Un turco napolitano; variétés. 1p

AMERICA — Permanecerá cerrado por refecciones.

BOEDO — Hoy, a las 18: La rosa de hierro; a las 21: Al amparo de la ley; a las 22: El sendero en las tinieblas; a las 23: ¡Santa Cruz!

ROYAL THEATRE — Compañía nacional de revistas.—Hoy, a las 18 y a las 23.15: Me caso... pero no hay caso; a las 21: Qué me han visto las mujeres; a las 22: Pim! Pam! Pum!

TEATRO CINE CABILDO.—U. T. 0263, Belgrano.—Cía. J. Bono.—Hoy, a las 18: Acquaforte: a las 21: Todo bicho que camina va a parar al asador; a las 22: sección doble. Barranca abajo. 1p

DIVERSIONES PUBLICAS

VARIEDADES

CASINO — Hoy, a las 21, grandioso éxito de la célebre troupe de lilliputienses rusos en el ballet Coppelia; El acorazado misterioso, Las Mary-Chelo, Los 4 Brownins, Shine Hughes, Adami-Partner, Smeerlape, conjunto de cerdos amaestrados y toda la compañía. Entrada general, $ 1.60; paraíso con asiento, $ 0.60.

CIRCO FRANK BROWN — Corrientes y C. Pellegrini—Hoy noche, a las 21, función tomando parte todas las grandes atracciones mundiales y la gran colección de animales amaestrados. Suceso de toda la compañía.

TEATRO FLORIDA — Hoy, a las 16 y 21, estreno: Los dos besos, Dúo Vega-Díaz, Guglielmi, Gloria Gil Rey.

MAJESTIC — Hoy, t. y n: la extraordinaria producción de arte laico La Garçonne (La machona), soberbia creación de la vampiresa Italia Almirante Mancini; En tierra del moro. Texas valiente mozo. Exito: María Blasco, Hnos. Rubio.

SOLEIL — Hoy: Capaz de domar un potro, A toda máquina, sección cómica; varietés, Blandier, Buonavoglia, gran éxito.

CINEMATOGRAFOS

PALACE THEATRE — Corrientes 757.—U. T. 5232, Avenida—El cinematógrafo de moda—Hoy, a las 15: Carlitos; 16.20 y 23.20: La flor del amor, por Richard Barthelmess; 16.30, 17.20 y 23.20: La ley y la mujer, por Betty Compson; 18.30 y 23.20: La multimillonaria (6.o capítulo de La dueña del mundo). Mañana, gran matinée selecta de moda, estreno: El pequeño lord Fauntleroy, por Mary Pickford.

GRAND SPLENDID THEATRE — Santa Fe 1860—Orquesta clásica—Hoy martes día de moda—A las 18.30 y 22: El todo por el todo, por Cohway Tearle; a las 17.30 y 21.20: La ley y la mujer, por Betty Compson; a las 18.30: sección de moda y 23: La multimillonaria, 6.o capítulo de La dueña del mundo.

EMPIRE THEATRE — Corrientes y Maipú, U. T. 0204, Avda.—Hoy, dos estrenos, a las 18.30: Los harapos de la riqueza; a las 22.20: La mano de Dios, adaptación de la novela de George Ohnet (El doctor Rameau); a las 16.20: Las esposas de los hombres ricos; a las 17.30 y 21.30: El hechizo amoroso; a las 15.30: Harry el Horquilla, por William Hart. Jueves, de 14.30 a 17.30, gran matinée infantil. Jueves, estreno: La agonía de las águilas.

METROPOL CINE-THEATRE — Lavalle 860, U. T. 6572, Riv.—Selecta orquesta de 20 profesores; dirig. por el prof. José Roldós—Hoy martes, t. y n: Un juego peligroso, por Gladys Walton. Disraeli, el célebre ministro inglés, por el gran actor George Arliss, y Bravo el mozo, por el nuevo actor Richard Talmadge (nuevo rival de Douglas Fairbanks). El viernes 27, t. y n., por 13.a y 14.a vez, el más grande éxito de la temporada, Robin Hood, el famoso bandolero romántico, por el gran Douglas Fairbanks. Sábado 28, t. y n.: La agonía de las águilas, notable realización de la gran epopeya napoleónica, y el lunes 30, Midinettes porteñas, un nuevo triunfo de la cinematografía argentina. 1p

SELECT B. ORDEN — Bdo. de Irigoyen 1531, U. T. 1780, B. Orden—Hoy, tarde y noche, 3 orquestas, típica criolla y jazz band—Bandoneón concertista Minotto, 30 profesores — Hoy, de tarde a las 17.30; noche, a las 22, el mayor éxito del año. Douglas Fairbanks, en Robin Hood, a precios populares; La serpiente, por Robert Warwick; El legado de lágrimas, por Elsie Ferguson. Jueves, un film sensacional, Al abordaje, por Dorothy Dalton y Rodolfo Valentino.

THE AMERICAN PALACE — Córdoba y Callao—Hoy, a las 15.20 y 23: El gran triunfo de nuestro campeón en Madison Square Garden; tarde solo, a las 17, por 8.a vez, La Garçonne, inspirada en la novela de V. Margueritte, La machona; t. y n: 8.a aventura de S. Holmes. Mañana: Grillos de oro, por William Farnum. Jueves, a las 18 y noche, estreno: Midinettes porteñas, y t. solo, a las 17: La Garçonne. Viernes, t. y n: El conde de Montecristo, Fox. Sábado: Robin Hood, por D. Fairbanks. Dgo., Los tres mosquiteros, por Max Linder.

STANDARD — Corrientes 2067—Hoy, a las 18.20 y 23, por 1a vez, a p. populares. Las célebres operaciones del doctor Krause; t. y n: Flecha rota, Neal Hart; La eterna canción, En un lugar del Oeste. Mañana (día popular), La muchacha del arrabal y Sexo (extra). Sábado, t. y n, el éxito del año: Robin Hood, la creación culminante de Douglas Fairbanks. 12 actos. Dgo., t. y n: El conde de Montecristo, Fox, la obra completa en 12 actos.

TEATRO PRINCESA—Suipacha 460.—Aereación y desinfección permanente. Hoy, en cine continuado desde las 11, estrenos: El capitán Ricks, extraordinaria creación de Thomas Meighan y Agnes Ayres; Texas, valiente mozo, por Franklin Farnum; La machona, cómica. Mañana: El undécimo mandamiento, por Ethel Clayton. Entrada permanente, 0.20 y 0.40.

CINE CATALUÑA — Corrientes 2046-50. —Hoy tarde y noche: por Margarita Fisher; El camino del deber, por Elmo Lincoln; Así es como dinero, por Bert Lytell; Buffalo Bill, 16.o ep. Noche: extraordinaria función en beneficio de Miguel Ranchetti; tomarán parte más de veinte números de varietés.

TEATRO GENERAL BELGRANO — Cabildo 2165—Hoy, a las 16 y a las 20.45: La herencia de Trompifay; 15.20 y 23.20: El hijo del lobo; 17.20 y 21.30: La gran familia; 18.20 y 22.20: La dueña del mundo, 5o. capítulo. Jueves, noche de moda, un film notable: El pequeño lord Fauntleroy, por Mary Pickford (Artistas Unidos).

SELECT LAVALLE — Lavalle 921.—Hoy estrenos: Texas, valiente mozo, por Franklin Farnum; Malas lenguas, por Margery Wilson; Las esposas de los hombres ricos, por House Peters, diversión sección cómica, 2 orquestas jazz band y clásica.

ALHAMBRA — Montes de Oca 329. U. T. 4409, B. O.—Hoy: Federico Rex o El rey sargento, La serpiente, ¿Qué quieren los hombres? Mañana: 2 notables estrenos. El eterno Don Juan y Grillos de oro, por William Farnum.

BIJOU SALON — Pueyrredón 955.—Hoy, t. y n: el éxito del año. El fruto vedado, por el mejor conjunto de estrellas. Ajuria especial; Un mozo desenvuelto, por Dick Hatton; orquesta clásica y jazz band.

SELECT — Suipacha 487.—Hoy, a las 14 y 20.30: cómicas, Matrimonio secreto, por E. Hammerstein; Cuando el desierto llama, 18 y 23: El peor conquistador, por Rodolfo Valentino.

LUMIERE THEATRE — Paraná 426. — Selecta orquesta—Hoy, a las 17.20 y 23.20: En la puerta del escenario, 18.10 y 22.10: Cuando el amor llega.

CINE LIBERTAD — Libertad 444.—Hoy: Porotos en lata, Cupidón enamorado; noche, a las 22: La Garçonne, La machona. 1p

CRYSTAL PALACE — Corrientes 1660 — Orquesta norteamericana — Hoy: Los harapos de la riqueza, Cuando el amor llega. El destino manda.

CALLAO THEATRE — Callao 27.—Hoy: A bofetada limpia, Las elegidas de los hombres, La venganza de Pedro, Papaíto piernas largas.

GAUMONT THEATRE — Rivadavia 1635 —Hoy, 16.30 y 21: Amor islandés, 17.20 y 23: El silbato; 18.20 y 22: La venganza de Pedro.

CAPITOL THEATRE — Santa Fe 1848—Hoy, a las 16.20 y 21: El marido de su esposa; a las 17.30 y 23: La herencia maldita, por E. Ferguson. Completa, $ 1.50.

CINE TEATRO SAN MARTIN de Flores—Rivadavia 7056—Hoy: Puro corazón, éxito Los Santo Ferry (dueto). Mañana noche: Fruto vedado.

CINE ESLAVA — Suipacha y Viamonte. —Hoy: El verdugo del honor, El espectro del diablo, Las esposas de los hombres ricos y cómicas.

CINE-TEATRO URQUIZA — Caseros 2832 —Hoy: t. y n., Ley de lobos, por Frank Mayo; Locura de juventud, por Virginia Pearson.

CINE PRESIDENTE ROCA — Rivadavia 3753—Hoy: La dueña del mundo, 2o. cap.; Una joven a la moderna.

ETOILE PALACE — Corrientes 2753 —Hoy: El falso frente, El dominó negro, La encantadora.

CINE REX — General Artigas No 60.—Hoy, a las 16 y 21: La barrera de oro; 18 y 23: El capitán Luciérnaga.

CINE CENTRAL — Corrientes 1423. — Hoy: Casa gratis, por W. Reid; La ley de los hielos.

CINE DE LAS FAMILIAS — Santa Fe 1525—Hoy: Sala, dormitorio y baño; ellas Julio César, La herencia maldita.

CINE PARC — Santa Fe 4156—Hoy: La mentirosa sincera, Vanidad, por Ethel Clayton.

IMPERIAL CINE — Cangallo 771.—Hoy, tarde a las 15 y noche a las 23, gran match de box.

CINE Gral. MITRE — Bmé. Mitre 1322. —Hoy: Divorcio a plazo fijo, Luces y sombras, por Peter Morrison.

CINE PALAIS BLEU — Santa Fe 2541, —Hoy: Robin Hood, tarde a las 17.30; noche, a las 22.

CINE BOLIVAR — Bolívar 1932—Hoy: Federicus Rex, Corazón de madre, Legado de lágrimas. Jueves: Robin Hood.

ELECTRIC PALACE — Lavalle 836. — Hoy: Hombres buenos y leales, por Cayena; Bajo el látigo, por Gloria Swanson.

REAL CINE — Esmeralda 425.—Hoy, estrenos: Texas valiente mozo, 18.20 y 23.20; Malas lenguas, 17.20 y 22.20.

CINE ELITE — Cabildo 3241.—Hoy: La chica de Valona, Héroe por fuerza.

PROGRAMAS CINEMATOGRAFICOS

"Fruto vedado", del Programa Ajuria Especial, se exhibe hoy en los cines Coliseo de Flores, Bonorino 50; Bijou Salón, Pueyrredón 955; Coliseo Palermo, Serrano 2447, Londres Palace, Coronel Díaz 1423; Cine Sarmiento, de Quilmes.

CAMPOS y HACIENDAS

Compra - Venta y Arrendamientos

ARRIENDO cerca y barato, criadero de aves, Alármal 1136, U. T. 0769, Corral.

A LUNA e hijo. Venden chacrita, 14 ha. a 1 hora, $ 950, Alsina 736.

ARRIENDO campos, haciendas, cerca y lejos (mel.): E. Yanis, Corrientes 633.

ARRIENDANSE varias estanzuelas, 200 h. 400 hect., p. agr. y gan., Seguí 1883 v25

ARRIENDO una legua en la Pampa, sección 18, tratar Ferrero, Victoria 737, de 14 a 18.

ARRIENDO SUIPACHA, 4.000 hect., parte alfal., buenas poblaciones, fracciono, Victoria 571, Ortiz.

ARRIENDASE estancia formada, especial invernada, próxima estación y ciudad Gualeguaychú; Tucumán 2667.

ARRIENDASE 3.700 h. campo flor, especial para invernada o agricultura, sobre la estación Desvío Clé, Gualeguay, tratar Rivadavia 6127. v26

ARRIENDO: UN TAMBO en Jeppener (Brandsen) F. C. S., 200 hectáreas para el lo. agosto p. v., tratar Ferrero, Victoria 737, de 14 a 18.

A TAMBEROS dueños de hacienda, proporciono campo flor, cerca capital, sin pagar arrendamiento, en condiciones muy ventajosas, dirigirse Belinaña, Florida 230. v24

BUSCO criadero para alquilar, de 4 o 5 hectáreas, línea Once, cerca capital, dirigirse J. A., Canning 3021. v25

CAMPO 140 HECT., a 20 cds. est. Magdalena, arriendo y liquido tambo. Dirigirse allí, R. Mainieri. v24

CAMPO 50 a 100 hec., se compra con mejoras, próx. al Rosario, sobre est. G. Lagos, Alvear, R. Seco; Defensa 165, escritorio 2, Buenos Aires.

COMPRO de 1.500 a 2.000 hs. de campo en Sta. Rosa, cerca F. Carril. Vendo 2.500 hs. en Córdoba y casa en Varela al 300, Informes Ruiz, San Martín 113.

CAMPO de 108 hectáreas, vendo en la mejor zona de Chivilcoy, apto para todo cultivo y a 10 cuadras de estación, en línea principal, Félix Bayá Casal, 25 de Mayo 122, esc. 17. v26

CAMPOS EN TORNQUIST Y GONZALEZ Chaves, de 15.395 y 6.129 hectáreas, respectivamente, arriéndanse en su totalidad o fraccionadas, con contrato de dos o tres años, tratar Banco de la Nación Argentina, Administración de Propiedades. v30

DESEARIA arrendar de 10 a 30 hectáreas en el partido de Matanza, San Justo o Morón, dirigirse Elortondo 776, Avellaneda. v25

DESEO arrendar chacra de 8 a 15 has., a menos de una hora de la capital, por la línea del Sur. Se prefiere con habitaciones, por carta R. J., 205 casilla 76. v26

DAMOS EN ARRENDAMIENTO: 4.800 hect. casi en su totalidad alfalfadas. Es un establecimiento bien formado, con toda clase de mejoras para su buena explotación. Está al Sur de Córdoba. Entrega inmediata. Dirigirse directamente a John Campbell y Cía., San Martín 201.

PAMPA, campos grandes, fracciono p. agricultura, alfalfa, liquido. C. Correo 1441.

PARA INVERNADA, arriendo 850 hect., soberbio pastizal, con 100 hect. rastrojo maíz, a 3 hs. Constituc. Independencia 2793

TAMBO y agricultura, arriendo fracciones 100 a 300 o más hect., campo inmejorable, a 1 legua estación y 2 Constitución; tratar Independencia 2798. v24

VENTA DE CASAS y TERRENOS

ALMAGRO, Flores y Palermo, casas a plazos; V. S. Vinelli, S. Martín 284. v24

A. LUNA e hijo, venden casas, Uriarte, $ 15.000; Canning, $ 45.000. Alsina 736.

AL LADO de la Av. América, vendo casita chiche, Constituyentes 4631.

A 2 c. S. Fe y del Botán, casita sala y 2 p. vdo., 18.000 $, Guatemala 4957. v25

AZCUENAGA 1860 y Las Heras, 10x60, sala, comedor, 3 dorm. Vdo. $ 33.000.

ALMAGRO 348, cerca del subt., linda casa vendo, 5 p., baño inst. y desocup.

AGUIRRE 1151, adoq., edificio viejo, 680 vas. 25 $ v. c. Serrano, Rivadavia 714.

A. G. VENDE s. subte. casas de 3 a 5 hab. y dep., c. céd. y fac. p. datos, Lacarra 2951.

A 1 c. de Varela y Avda. Campana, esq. regia, continuación, Vde. Macchia, P. Goyena 541.

A $ 38 por mes; en 80 meses se vende terreno en Pueyrredón, 3 cuadras est. frente a plaza y colegio; tr. Arévalo 1371.

AL LADO de Rivadavia 4200 casita 3 habit., 3 pisos, cloacas, vende Calvaroso, Rivadavia 633.

A LA PLATA, Pavón, regia con, de altos y bajos, con 21.000 cédulas, renta $ 410 mes. Calvaroso, Rivadavia 633.

A CONSTRUIR o refaccionar su casa o casita, pídanos precio y crédito gratis. Dóy informes. Boero, M. de Oca 505.

AV. GARAY 3157, altos y bajos, renta $ 415 mens., vdo. López, Rivadavia 863.

AVENIDA VELEZ SARSFIELD Y CASEROS, se vende terreno, $ 50 m2, tratar Crédito Inmobiliario, Florida 183. v26

AVENIDA SAN MARTIN 2100, a 14 metros de ahí vendo una casita desocupada; verla, Linneo 1929.

AGUIRRE 988, 11 piezas, $ 3.000 al contado y 16.000 a plazos, rematan Marciales y González. v25

APROVECHE hoy, que mañana será tarde, con poco o mucho dinero, debe hacerse propietario. Vea casas que publican Marciales y González. Sección remates. v25

ARAOZ 2279. Sala y 4 habitaciones, ocasión, refaccionable. Base $ 5.000 al contado y 10.000 a plazos. Rematan Marciales y González. v25

AVELLANEDA 946, 10x40, 10 piezas, gran ocasión para renta, $ 3.000 y 16.000, estilo cédulas, rematan Marciales y González. v25

AV. ALVAREZ THOMAS por Plaza, ocasión, desocupada, 4 dorm., com., 450 v., adoq., cloacas, $ 10.000 y plazo, vende urgente Grasso, Maipú 273. v24

A 50 mts. de Rivadavia al 9700 y a 200 mts. estac. V. Luro, Byron 35, vendo hermosa casa, recién construida, a todo costo, llave en mano.

AGUIRRENA y Lavalle, esquina de 18x23 vs. frente al gran mercado de Abasto. Vendo con facilidades, Reconquista 144, Balochio.

A. GONZALEZ, Nazca 439, vde., casas desocupadas, flamantes, Laguna al 500, 1,2 pl.; Deseado al 2600, otras gdes. y chicas, c. céd. y fac., y terrenos a plazos.

A 60 $ AL MES, sin interés ni primas, construyo en terreno del solicitante, casa de 3 piezas, cocina, baño, aguas, patio mosaicos, cercos, frente de calle, etc. Pedidos hasta el 30, Jujuy 1260, de 16 a 20.

AV. ENTRE RIOS, A 1 PASO DE ail, y al lado de Av. San Juan. De gran renta. Negocio y 17 habit. Ocasión, $ 58.000, incluidos $ 30.000 a 5 años. A. Buganem y Cía. Av. de Mayo 963.

ARGENTINA DE TIERRAS DEL NORte, Av. de Mayo 651, lotes en 60 meses, desde $ 6, s. estación Munro, V. Adelina y Boulogne (F. C. C. C.), también quintas y chacras a plazos. v30

AV. LA PLATA 2063. DE NEG. Y flia. Moderna. Salón, fte. piedra, vest., 3 dormit., amplio comed., baño, coc., w. c. 10x36 vs. Cloacas y adoq. pago. Se vende con grandes facil. Tratar A. Buganem y Cía. Av. de Mayo 963.

AV. INDEPENDENCIA, A 1 PASO, E. Unidos y Eloja. Altos y bajos. Moderna y de renta. Sala, vest., 3 habit., comed., baño, coc., p. de serv. Altos igual distrib. más escrit. $ 58.000 incluso 29.000 cédulas y plazos. A. Buganem y Cía. Av. de Mayo 963.

ATENCION!.... Con $ 500 al contado, único desembolso, y mensualid., vendo 30 casitas, 10x56, jard., 2 hab., cocina, w. c., c'n, sobre Av. Campana y adoquinado. Tranv. 40, 45, 47 y ómnibus. ¡Nuevas, flamantes! Tr. Canning 2153.

ALTOS Y BAJOS: Ojo, especuladores, rentistas y hombres de alta mira, buena casa de 11 habitaciones, debe venderse aunque haya una sola oferta, base $ 1.000 y 14.000 cédulas. Avenida San Pedrito 532 y 34. (Ojo, el inquilino tiene interés), rematan Marciales y González. v27

ALMACENEROS: Ocasión, esquina, Avenida José María Moreno y Asamblea, baraza 902, esquina Beauchef, gran salón de negocio, sótano, 3 amplias habitaciones, oportunidad, vale más de 30.000 $, hay que liquidar por ausentarse su dueño a Europa, base $ 4.500 al contado y 10.000 a plazos. Recibimos ofertas, rematan Marciales y González, Lavalle 1172. v25

AVILA, Lavalle 1429, vde. A. Argüibel y Guat. 18.42x26.87 vs., esq. Almagro y Córdoba, 400 vs., edificio viejo que r. 240 $, vdo $ 20.000; Congreso y Cabildo, casa 5 hab y terr. 500 vs.; Palermo, casa mod., 5 hab. y $ 25.000 y 20.000 céd.; Montañeses 2955, 4 hab., $ 7.000 cont. y plaz.; V. del Parque, casas y terr., incl. varias esq. v24

BOCA, casa California 789, rematará López el Dgo. 29. Base $ 10.000. v27

BOCA, A. del Valle y Patricios, 10x30 v., sala, 6 hab. Romano, Cangallo 521. v25

BARRACAS, Suárez y Hornos, 4 hab., etc. Romano, Cangallo 521-14 a 18. v25

BOCA, A. del Valle y Hernandarias, 10x37, 5 hab. Romano, Cangallo 521. v25

BOGOTA al 3100, 3 hab. y comed., dueño Av. Mayo 1156, p. 1o. Giammattea. v25

BANFIELD: Chalet sobre estación, adoq. pago. 560 vs., 6 hab., frut., $ 13.000 al contado y 10.000 plaz.; Samperio Maipú 275

BELGRANO R., 100 m. estación, regio hotelito, 12 hab., azotea, terraza y dep., m. fac. pago, tr. T. García 2659.

BARRACAS vdo. 12 casas, próx. Iriarte, de $ 2.000, a plazos; Herrera 1916, Carretta. v25

VENTA DE CASAS y TERRENOS

BOCA, Iriarte al 1600, 10x37 vs., 3 hab., Romano, Cangallo 521-14-18. v25

BTO. DEAN FUNES o Inclán, 10x42, 6 hab., Romano, Cangallo 521-14-18. v25

BTO. PAEZ y Concordia, 10x30, 4 hab. 10.000, Romano, Cangallo 521. v25

BELGRANO, Cabildo 2255, vdo. neg. con instalac., 1.200 $, posición inmejorable. v26

BARRACAS vdo. 13 casas próx. Iriarte, de 3.000 $, a pla. Herrera 1916, Carretta. v25

BOYACA Y AVELLANEDA, Morón 2709, buena casa de sala y 4 habitaciones y terreno lindero, todo con base de $ 5.000 y 3.000 a plazos. v25

BELGRANO, R., Zapiola 1742, casa cómoda, 20x34, precio $ 45.000, con 18.000 al contado y resto a largos plazos, vendo Cacuri, Rivadavia 827.

BANFIELD, FRENTE TRANVIA LOCAL, Quintana y Riacón, casa 8 amplias piezas y dep., 1.800 vs., se vende con facilidades de pago. Tratar Maipú 484, pueda visitarse todo el día. v24

BARRANCAS de Belgrano, Mendoza 1448, 1.000 varas, 6 habitaciones, amplio galpón de 200 varas cuadradas. Ojo, industriales, $ 8.000 al contado y 16.000 cédulas del Banco Hipotecario, rematan Marciales y González. v25

CASA RENTA VENDO, véase Thames 237 tratar Canning 646. v27

CASA 8 h., gal., coc., 10x50, $ 7.800, facil. Tupac Amarú 1158, tr. Rivadavia 4066.

CASITA de 4 piezas, etc., $ 2.000 cont. y cédulas; Tancredi, Talcahuano 451.

CASA VDO., E. Mitre, Asamblea, 11.000 $. mitad plaz., Sánchez, Rivadavia 863.

CASA CHICA, vendo, desoc., G. Vieja No. 4315, a 2 c. de Corrientes, de 14-18

CON $ 4.000 y mens. vdo. casita, M. Egmont 676. Scanavino, Maipú 220, 14 a 19

CASEROS y Boedo, sala, 4 hab., cloac., adoq., terraza, vdo. 1/2 pl., Av. Sáenz 81

CASA 5 habitaciones, baño y demás comodidades vendo: Progreso 2680. v26

CASA vdo., Gorriti 3463, 5 p., sala, clo., luz, adoq., Almagro 1795. v25

CONSTRUYO y refacciono casas con facilidad; Constructor, Boyacá 1573. v25

COLEGIALES, 24 $ v. terreno J. Newbery 422, v. y adoq. pago, facilidades.

CASA MODERNA, con cédulas, vendo part., Rivera 1889, tratar desde las 15. v25

CASA moderna, Thompson 746-47, sala, 3 dormit., gran galpón, vde Macchia, P. Goyena 541.

CRAMER Y BEBEDERO 8277, casita chiche, base $ 2.500, 6.000 a plazos, rematan Marciales y González. v24

CASAS baratas, urgente vendo. Vera 1100, Loyola 788, Figueroa 1750, Terrada 1272, Cuzco 223. Datos, Corrientes 431, de 13 a 19

CASITA de lujo, sala, vest., comed., baño inst., desoc., vendo r. fac., Acevedo N.o 2062 Palermo; de 8 a 11 y de 17 a 18.

CASITA chiche, transfiero contrato y vendo muebles, ver de 14 a 16, Sáenz Peña 127. v25

CALLE Mendoza y Ceretti 2116, 3 piezas, ocasión, base $ 500 al contado y 5.312 en mensualidades de 75 $, rematan Marciales y González. v24

CARLOS CALVO y Quintino Bocayuva, a 5 metros calle Tutoral 927, 4 habitaciones, $ 3.500 al contado y 6.000 a plazos, rematan Marciales y González. v25

CASA SE VENDE (dos en una); una con negocio y la otra particular, 4 habitaciones, desocupada, con facilidades; Donato Alvarez 258 al 62, Flores.

COLOMBRES Y BELGRANO, vendo casa moderna, 450 vs., 6 hab., vest., baño, cocina, etc. 30.000 $ contado y 16.000 plazo, Samperio, Maipú 275.

CENTENERA 546, sobre el subterráneo, estación Cabildito, regia casa, llave en mano, con 23.500 cédulas, se vende. Visítese.

CASA-QUINTA Rivadavia al 5800 22x69 vs., 5 hab., baño inst., hall, cloacas y piant., desocupada, 40 o/o al contado, vde. Calvaroso, Rivadavia 633.

CASA chiche en Flores, estilo chalet, cuadra de Páez 1821 y Terrero, vendo. Está desocupada; tr. con el dueño en la misma, de 9 a 11 y de 15 a 17, sin corredor.

CASA RENTA, moderna esquina de 5 pisos y edificio a todo lujo, 1 depart. por cada piso, con decor., vendo, sobre Bulnes a 1 cuadra Sal N. de Corrientes. Renta $ 18.000 al año. Precio $ 190.000, con facilid. Trato directo, ocurrir Bulnes 806, 4o. piso. v26

DESOCUPADAS: Condarco 1653 y M. Dinero 2630, vdo., Cangallo 3972.

DIRECTORIO 2021. Oportunidad, 4 habitaciones, cloacas, adoquinado. Base definitiva y resuelta $ [illegible] y 7.000 a plazos, Rematan Marciales y González. v27

DESOCUP., Cochabamba 3712 y Boedo, bajo, 4 hab., moder., pr. para altos, terraza, $ 12.000 cont. y $ 11.000 plazos. Visitarla 9 a 12 y 15 a 17. Tr. E. Ríos 1063.

EN VILLA URQUIZA, Núñez 6272: 4 habit. 2.500 $ a pl. Serrano, Rivadavia 714

EN COLEGIALES, 1 cuadra Cabildo, casa 6 hab., dep., cloacas, adoq. pago. $ 26.000 y 8.000 céd. vendo, Bauness 2037.

EN VILLA URQUIZA, 2 preciosas casas nuevas, desocupadas, frente artist., 3 habitac., coc., baño, jardines, fondo, 10x42, 1 cdra. estación, con facilidad pago, vendo, Griveo 2469-67.

EN PALERMO, BAEZ 252, llave en mano, 300 vrs., jardín, 4 dorm., baño instalado, cocina, lavadero, galería, celosías, luz eléctrica, cloacas y adoq. pago, venta $ 8.000 al contado y 14.000 a 3 o 4 años, visítese de 14 a 17, Serrano, Rivadavia 714

ES VD. ARGENTINO? Está es la oportunidad de no dejarse posesionar de su suelo, es el momento de hacerse propietario, 70 casas con precios y bases regalados, venderán Marciales y González el sábado 28, a las 21 y el domingo 29, a las 15 horas, en su salón, Lavalle 1172. v27

EXTRANJEROS. Es el momento de hacerse dueño de una casa. Vea sección remates avisos Marciales y González, facilidades, cédulas, comodidades, títulos perfectos, etc., a elegir 70 casas, informes amplios y detallados los dan personalmente los martilleros, Lavalle 1172, Marciales y González. v25

EN BELGRANO SIN ESTRENAR. 2 casas flamantes. Manuela Pedraza 1572. Jardín, 5 habit., comed., baño, coc. sobre 710 v. c. M. Pedraza 1597 esq. Arribeños. Sala, vest., 4 habit., comed., baño y dep. Cloacas y adoq. pago. A 2 cuadras de la est. Núñez. Otra: Arribeños 2344; Jardín, 3 habit., coc., w. c. Con grandes facilid. de pago. Tratar Lavalle 1959, 1er. piso, U. T. 2113, Rivad.

FLORESTA, casita, 3 piezas, etc., 2 c. del 99, vendo, San Nicolás 631.

F. VIVES y Cía., vende casas en todo radio, Suipacha 725

FRENTE a los Mataderos, casa Jachal 2317, verdadera oportunidad, 4 habitaciones, Base $ 1.400 al contado y 3.000 a plazos. Rematan Marciales y González. v25

FLORES, CANDELARIA 188, AL LADO de Rivadavia, una joya, lista para habitar, 350 varas, 3 hab. y dep., visítela, se vende particularmente.

GARAY 3500, com. 6 hab., 400 vs. vdo. 9.000 $ c. y 12.000 a pl., Av. Sáenz 81.

GRATIS SOLICITE CATALOGO EN venta particular, con 2.500 casas que vendemos hasta 20 o/o al contado. Cía. Nac. de Tierras, de Marciales y González, Lavalle 1172. v28

HOTELITO en Belgrano 2 c. Golf, 600 v. c. vendo desoc. Blandengues 1062 v28

INDEPENDENCIA y General Urquiza 762, buena casa de familia, 0.15x64.40, sala, comedor y 7 habitaciones, base $ 18.000 al contado y 30.000 a plazos, rematan Marciales y González. v25

JUAN B. ALBERDI y Laguna 1415, sólida casita de 10x40, 2 habitaciones, moderna, base $ 1.500 al contado y 4.000 a plazos, rematan Marciales y González. v25

JUAN B. ALBERDI y Murguiondo, allí Casa Cafayate 1520, tranvías 45, 43 y 40, 3 piezas, galería, luz eléctrica, 1.000 $ al contado y 3.000 a plazos, lo rematan Marciales y González. v24

LOMAS, central desocupada, Italia 53, remat. el dgo. Visítese, L. Latorre. v25

LINIERS VDO CASA 3 HAB., 6.900 $, a/ nc., Sánchez, Rivadavia 863.

LOYOLA 1056 y Uriarte, 2 dorm., cocina, y 130 v., vendo $ 5.300.

LUJOSAS casas, petit hoteles y terrenos, fac. y cédulas, venden en todos radios L. del Monte y Cía., Esmeralda 22.

L. DEL MONTE y Cía., Esmeralda 22, venden con cédulas y facilidades estas casas; Cabrera 4900, 10x36, Aráoz al 1500, 11x57; Agüero y Santa Fe, 12x53; Aráoz y Santa Fe, 11x46.

MEXICO Y ALBERTI, 10 1/2 a 25, 2 salas, 4 dorm., 2 p., vdo., López, Rivadavia 863.

NAREDO, of. E. Ríos 1068, U. T. 4835 B. O., vde. part. casas, terr., t. radio. v26

NO DESATIENDA sus ocupaciones, venga a nuestro primer remate nocturno el sábado 28 de abril en nuestra casa, a las 21; Lavalle 1172 —Marciales y González. v28

NUESTRO SISTEMA DE VENTAS Moderno: Vea Sección Remates: 70 casas a liquidar; facilidades de pago; títulos perfectos. Catálogos, prospectos gratis, pida hoy, Lavalle 1172, Marciales y González. v28

NOTABLE PETIT HOTEL, CENTRO DE Palermo. Beruti 3670, entre las Av. Las Heras, Santa Fe y Canning. Llave en mano. Grandes facil. de pago. Visítese de 10 a 12 y de 15 a 17. A. Buganem y Cía. Av. de Mayo 963.

ORURO 1117, terreno 140 vs. adoq. y 10 mil ladrillos, vdo. 4.500 $: Pozos 1042. v25

OJO, especuladores, a un paso est. Constitución, casa ant., renta más del 12 o/o libre, vendo; Sáenz Peña 1163

PALERMO, Acevedo 2215, frente J. Rodríguez y Av. S. Fe, 10x32, 7 hab., dep., visítese, tr. T. García 2669.

VENTA DE CASAS y TERRENOS

PROPIEDAD de gran renta, vendo, precio de ocasión, Cabildo 227, de 9 a 10.30. v23

PAVON 3244, 10x30, sala y 4 habitaciones. Base $ 3.000 al contado y 9.000 a plazos. Rematan Marciales y González. v25

PLAZA Flores, desocup., José Bonifacio 3384, 3 dorm., comedorcito, baño, galería, cloacas, adoq., visítese, remata Calvaroso, pasando $ 14.000, incluso 6.700 céd.

POR SANTIAGO DEL ESTERO y Carlos Calvo, moderna, 5 habit. principales, pisos parquet, hall, baño y cocina inst. vende Cacuri, Rivadavia 827.

PLAZA FLORES. Casa est. chalet muy confortable, 10.77x38.50 vs., jardín, veranda artist., sala, comedor, hall, 7 hab., baño inst., 2 piezas serv. 23.500 céd. Desocupada, vde. Calvaroso, Rivadavia 633.

PLAZA Flores, desoc., José Bonifacio 2384, forma chalet, 3 dor., comedorcito, baño, galería, cloacas, ado., visítese, remata Calvaroso, pasando $ 14.000, inclusive 6.700 cédulas.

PUEYRREDON Y LAS HERAS, Peña 2731, la casa para vivir, sala y 3 habitaciones, base definitiva para vender, $ 10.000 y 206 meses de 135 $ mensuales, rematan Marciales y González. (Pida tarjeta). v25

PROPIETARIOS: Sin gasto alguno, puede vender su casa. Vea a Marciales y González, son los martilleros de moda, lo prueban el éxito de haber vendido en 15 meses 34.460.910 $. Boletos y detalles a su disposición para probar la verdad. Atendemos personalmente de 8 a 20 horas o por teléfono 5131 o 666, Libertad; Lavalle 1172. v27

RIVADAVIA y Beltrán, terreno 420 vs., a plazos vde. Spinelli, B. Mitre 729.

REG. ESQUINA Tequendama y Gavilán 23x11, $ 17 v. c., vendo; S. Peña 1489.

RIO JANEIRO y Rivadavia, a 2 c., casa Varsity, vdo., 16.200 $, Eguaras, Victoria 777.

RIVADAVIA y Pichincha 139 sobre el Congreso. Sala y 4 habitaciones, vestíbulo, lujo y confort. Base $ 15.000 al contado y 25.000 a plazos. Rematan Marciales y González. v24

RENTA. Sobre Parque Patricios, San Francisco 723-727. Salón de negocio y 5 habitaciones. 3.300 $ anuales. Venta resuelta. Base $ 2.500 al contado y 4.500 a plazos. Rematan Marciales y González. v25

RUA—EN PLAZA ONCE DE RENTA, Liniers por México, 515 vs. totalmente cubiertas. Renta 700 $. Precio, 65.000 $ (27.000 cédulas y 20.000 a plazos) 41-43.

CASITA QUINTA EN 60 MESES sin interés. Con 2.500 $ al contado. San Julián 5071, sobre est. Luro, 25.75x71 vs.—38-66. Av. de Mayo 568-72

RUA—A 2 CUADRAS DE AV. TRIUNVIrato, 2 buenas casas con cloacas y adoquinados pagos. Murillo 786 y Gurruchaga 223. $ 12 y 13.000 con cédulas o 1/2 a plazos.

AV. CANNING Y CORDOBA A 1 cuadra. Casa Aráoz 1342-6. Sala, 4 piezas, cloacas, adoq. pago, 8.20x37 $ 19.000 a plazos.—40-46.

RUA—EN FLORES CENTRAL MAGNIFIca casa desocupada, Av. San Pedrito 456 y Directorio, 10x50. Sala, zaguán mayólicas, cancel, vestíbulo, 4 dormitorios, comedor, baño instalado, cocina económica, jardín, cloacas y adoq. A plazos. Abierta de 9 a 12 y de 14 a 17.30.

18x31 VS. AV. MEDRANO 915 Y Córdoba. Con edificio que da renta, 1/2 a dos años.—40-38.

SAN JUAN Al 3000 a 1 cda. Barcala 3071. Base $ 15.000. Visítese. v24

SE VENDE casita, Pergamino 787, tratar San Eduardo 1111.

SE VENDE UNA CASA, LAGUNA 1117.

SE VENDE TERRENO CASEROS y Av. La Plata, a plazos; Boedo 1757.

SAN JUAN y Piedras, 11x32 vs., buen edificio, vendo en $ 62.000, Reconquista 144, Balochio.

SARMIENTO y Sadi Carnot, 7 habit., casa moderna, con 18.000 cédulas, vende barato Samperio, Maipú 275.

SE VENDE un lote frente a la calle A. Thomas, entre Palpa y Céspedes, de 500 v. c., tratar A. Thomas 871.

SE VENDEN tres lotes de 566.91, 568.82 y 662.47 v. c., calle Teodoro García entre Delgado y Martínez, tratar A. Thomas 871.

SE VENDE casa cómoda, 6 dorm., baño, la, cons, etc.; empedrado; $ 12.000 c., Santander 453, a 1 cuadra Av. La Plata; C. Q., Independencia 2507.

SE VENDE terreno de 10x56, calle Tenada casi esquina Avellaneda, entre los números 689 y 2321 tratar Sarmiento 2626, de 11 a 17. v25

SUBTERRANEO E. M. MORENO, Rocafort 134, Desoc., regia casa para estanciero o doctor, se vende. Base $ 25.000. Visítese de 14 a 17.

SOBRE estación Núñez, casa gallo, Núñez 1636, tranvía 36, 3 piezas. Base $ 1.500 al contado y 3.000 a plazos. Rematan Marciales y González. v25

SAN EDUARDO 1471. Sala, comedor y 3 habitaciones. Base $ 5.000 al contado y 11.000 a plazos. Rematan Marciales y González. v24

SOBRE estación Loria, del subterráneo. A un paso Maza 295 y Moreno 3601, donde nadie vende, y menos un regalo como este salón de negocio, sala y 5 habitaciones, base $ 1.000 y 3.000 a plazos, rematan Marciales y González. v27

TERRENO Rocamora y Pringles, 600 v/c. a 30 $ a pl., Serrano, Rivadavia 714.

TERRENO: V. Martínez y P. Goyena, 270 v. 32 $ pl. Serrano, Rivadavia 714.

TERRENO Martínez y El Cano, 600 v/c. 15 $ v. en diens. Serrano, Rivadavia 714

TERRENO ideal, Bogotá lindando con el 3760, vendo urgente. v25

TERRENO: Toll esq. Zequeiro, 20 $ por mes, ocasión, Serrano, Rivadavia 714.

TERRENOS: Atalaya y Melincué, varios 640 v., 7.200 $ pl., Rivadavia 714.

TERRENO Esteban Bonorino 600 a 25 $ a pl., 250 v., Serrano, Rivadavia 714

TERRENO esquina C. Arenal y Caldas, vende Patricio Byrne, Maipú 286

TERRENO vendo, entre medianeras, Cabrera 5755, tratar Paso 430.

THAMES 747, comedor, 2 dorm., 514 vs. Cloacas y adoq., vendo $ 15.300.

TERRENO V. Devoto, varios lotes vendo, desembolso, $ 100, dueño, Rioja 1355.

TERRENO Caballito próx. Av. S. Martín, vdo 2 lot., junt. o sep. S. Peña 1489.

TERRENO véndese, 3 cuad. N. de Rivadavia 8200, 10x32, Lavalle 3688.

TERRENO, Guayra y Amenábar, 10x35 vs., vdo. urg., $ 12 vara, plazo, Pampa 2424

TERRENO, Videla y Cabildo, vdo. urg., $ 550 contado, resto plazo; Pampa 2424.

TERRENO Caxaravilla y Av. Olivera vendo, 10x50, C. Calvo 4090; 2 c. sub.

TERRENO Páez altura Condarco, venden plazos, Santiso y Cía., Esmeralda 91.

TERRENO Ing. Maschwitz, 18.000 v., cerca est. $ 0.15 v., Zoppi, Esmeralda 351.

TERRENO Monte Dinero y Cervantes, 800 v. c., regalo 2.300 $, a plazos, Serrano, Rivadavia 714.

TERRENO vdo. Cabildo, Correa, Obligado, Ramallo, Correa, Obligado, Vilela, Cabildo; tr. Cabildo 4520, de 8 a 12.

TERRENO con adoquinado pago, centrales y por mensual, vde. A. G., Lacarray 2951.

TERRENO vendo, Morán al lado 3337, Villa Devoto, tranvía al frente, $ 8 v. c. al cdo., tratar Valle 631. v25

TERRENOS en V. Urquiza, próximos plaza y estación, de 6, 8, 9, 11 y 15 $ v. c. vde. Lirosso, Bauness 2687, Urquiza.

TERRENO esq., a 1 c. estación La Paternal, vden. Santiso y Cía., Esmeralda 91.

TERRENO Av. Maipú, Olivos, 4.600 vs. adoq. pag. 6 $ v/c. C. G. Semeria Corrientes 1211.

TERRENO CAYENA Y NEUQUEN, 575 v. c., $ 11 v., con facil., vdo. J. B. Alberdi 227.

TERRENO Rivadavia al 4700, a 1 c., 9.24 por 40 v., adoq. pago. vdo., López, Rivadavia 863

TERRENO Beauchef, esquina Santander, 229 varas, adoquinado, con cerco, base $ 2.500, rematan Marciales y González. v25

TERRENO en 80 mensualidades, Palermo, Arévalo entre Niceto Vega y Cabrera. Desembolso único 3 meses, 10x64, adoquinado pago, rematan Marciales y González. v25

TERRENO ESQUINA, CHICLANA Y Rioja, 417 varas, cerco, vereda y adoq. por ambas calles, con casita recién construida, tranvías para todas direcciones, se vende, tratar Garay 2834

VENDO casita, Espinosa 506.

VENDO terreno 11 de Septiembre y T. García, Scanavino, Maipú 220, 14 a 19

VENDO terreno, Guatemala 6047, 10x60 metros, Mitre 3146. v25

VENDO casa chica, desocup., B. de Irigoyen 876, verla de 15 a 16.

V. DEL PARQUE, terreno 1 c. est. adoq., y tranvía, vendo 12 $; Laprida 1114

VENDO casa 6 piezas y 1 de serv. c. Maure 7566, tratar Cuenca 4370. v26

VENDO casas y terrenos, Belgrano, Colegiales, Palermo, dist. ubic., dimens., precios, fác. pago o céd., T. García 2369.

VENDO CASITA 3 PIEZAS, CLOACAS, baño completo, calle Jaramillo 2852, tratar en la misma.

VENEZUELA por Rincón, casa antigua, en 450 vs., a $ 67 v., vende Bartolomé, 25 de Mayo 140.

VILLA Urquiza, 2 cuadras 36 y 1 del 5c. 5 piezas, 2 cocinas, luz, pagado, etc., por 22o 4.500 $ a., vdo. Cangallo 521

VENDO casa, Morón 3669, V. Sársfield, sala y 3 vest., 4 dormit., cocina, depósito de servicio, 4 dorm., gran galpón, llave en mano, tr. J. Jaurés 1152. v25

VENTA DE CASAS y TERRENOS

VILLA DEVOTO, frente a aguas corrientes, tranvías 85, 86 y Lacroze, calle Tinogasta 4193, casa estilo chalet, desocupado, 5 habitaciones. Base $ 1.800 al contado y 3.000 cédulas. Rematan Marciales y González. v25

VENDO casa, Pinzón, a un paso de la Avenida Patricios, 12x49 ms. con 23 piezas y cocinas de material, por $ 42.000, mitad al contado y mitad a 1 o 2 años, al 8 o/o de interés, luz, empedrado, cloacas, ver y tratar Balcarce 1247, dueño. v25

COMPRA de CASAS y TERRENOS

A VENDER sin gastos en pocos días. Conozco perfectamente el valor real de la propiedad en toda la capital. Especialmente en Boca, Barracas y Avellaneda, hasta Talleres, por la práctica de 29 años de martillero, cuento con un sinnúmero de compradores, tanto de casas como de terrenos, mis pedidos son serios, no engañando al público con propaganda ficticia. Romano, Cangallo 521, 14 a 18 y Olavarría 589 v26

CASAS hasta 30.000 pesos, cualquier barrio, compro, Patricio Byrne, Maipú 286

CASA compro, al Sur, también Boca o Barracas, sin corredor, Matheu 842.

COMPRAMOS terrenos en Belgrano, V. Urquiza y Saavedra, sin gastos vendedor. Banco Familiar, San Martín 238. v25

CASITA 3 piezas compro en 100 meses, a razón de 100 a 150 $ por mes. Moreno 923. v25

CASA compro, alrededor $ 20.000, mitad contado. Detalles por carta, V. S., calle Deán Funes 1434.

HASTA 60.000 varas, cerca capital, Oeste o Norte, compra L. del Monte, Esmeralda 22.

POR Caballito compro casita a pagar por mensualidades, de 2 o 3 piezas, por carta a M. Martín, Independencia 3218.

PALERMO o Belgrano, próximo Av. S. Fe o Cabildo, compro casa de 4 a 5 hab., urg., Villalba, T. García 2369.

PROPIETARIOS: vendan sus casas por medio del sistema Marciales y González, gran resultado; vendimos en 15 meses, $ 34.460.910. Véanos de 8 a 19 personalmente, Lavalle 1172, Marciales y González, teléfonos 0666 y 5131, Libertad. v28

REMATE SIN GASTOS su casa o terreno por el rematador C. A. Figueroa y obtendrá el precio que Vd. quiera, Córdoba 3583, U. T. 7723, Mitre. v5m

SE COMPRA casa edificación moderna, de 4 a 5 piezas y dependencias, con fondo y adoquinado, radio Caballito, Flores, Devoto; trato directamente, por carta a M. Vega, Avenida Nacional 4270, Villa Devoto.

TERRENO o casa para refaccionar, bien ubicado, Palermo o Belgrano, contesto en el día, Villalba, T. García 2369.

CORRETAJES de PROPIEDADES EN GENERAL

MARIO LIVINGSTON — Cangallo 446. — U. T. 1687 y 2465, Avenida Propiedades, campos en compra o en venta particular. Cédulas e hipotecas.

MANUEL E. BELZA — Av. de Mayo 605, U. T. 4533, Av.

Al lado de Santa Fe vendo notable casa bajo, negocio y dos pisos alt., casas de familia, renta $ 12.000, vendo $ 120.000, con cédulas. Plaza Italia, a una, vendo lujosa residencia, hall, 8 habit., baño inst., disponible, $ 45.000. Atención rentistas, el 12 o/o neto, Belgrano y Alberti, vendo casa de deptos. moderna, fácil administración, $ 96.000, a plazos.

PRESTAMOS E HIPOTECAS

Ofrecimiento y Pedido de Dinero

A. V. S. Vinelli, S. Martín 284, pidan dinero amortizable s/casas y campos. v24

A EMPLEADOS Banco y ferroc., dinero, Lavalle 1059, esc. 22, de 9 a 17. v27

A INTERES corriente coloco dinero en hipoteca, Patricio Byrne, Maipú 286 v26

A EMPLEADOS y sobre autos, facs. etc. doy dinero, Lavalle 1059, de 16 a 19.

A COMERCIANTES, presto sola firma, Bolívar 173, esc. 1, de tarde.

AL 7 o/o DA DINERO EN HIPOTECA Eulogio Parodi, 25 de Mayo 120. v27

A automóviles Merc. etc. facilito dinero, int. mód., Mitre 2381. v25

ADELANTO DINERO sobre testamentarias y varios, rápido, Aráoz 2574. v26

ANTICIPO DINERO sobre sucesiones, interés bancario, Lavalle 1268, 1er. piso, esc. 7, de 14 a 18 horas. v25

AL 7 o/o en 1a y 9 o/o en 2a hipoteca, sobre casas, campos, pidan a T. A. Vinelli, San Martín 345, U. T. 1881 Av. v29

A MERCADERIAS, automóviles, muebles y pianos, doy dinero en el acto. Av. de Mayo 1465, piso 20, izquierdo.

A SOLO EL 8 o/o adelanto mucho en alhajas y pólizas en comisión, casa de toda responsabilidad, entregándose su correspondiente comprobante, Cerrito 388. v23

AL 6 1/2 y 8 o/o en 1a. y 2a. hipoteca, sobre casas, campos construcciones, sin gastos ni descuentos a plazo fijo o amortizaciones, hasta el 80 o/o. Resolución rápida. A. Buganem y Cía., Av. de Mayo 963. v28

A. DEMARCHI Co., facilitan de $ 1.000 a 1.000.000 desde el 6 o/o en 1a. y 2as. hipotecas.

CASAS y CAMPOS, capital y provincias, a cortos y largos plazos con o sin amortización. Préstamos para construcciones por mens. Oper. breves. Av. de Mayo 1465.

COMERCIANTES Y PROP. FACILITO dinero sola fir. amort. trim. 25 o/o, pida datos T. A. Vinelli, S. Martín 345, 21.

CON 6 o/o amortización semestral hipotecas de $ 5.000 a 200.000, contratos en 48 horas, M. J. Alessi y Cía., Florida 230.

CAPITALISTA con 10 a 15.000 $, para invertir en compras de muebles, necesito, Rumos, 206 Casilla 76.

DOY DINERO, de 2.000 a 300.000 $. San Martín 281, José Alvarez.

DOY 5.000 y 7.500 $ en hipoteca a 1 Pla 268, Belgrano. Ducho Gómez

DOY 45.000 $ en 1a. hip. al 8 o/o en la fracción, por carta W., Congreso 5510.

DOY 1.000 $ A LA PERSONA QUE ME consiga un empleo, óptimas referencias. Dirigirse a N. M. Larrea 457. v25

DESCUENTOS bancarios a comerciantes e industriales, interés módico, trámite rápido Costas, Santa Fe 1540.

DAMOS DINERO EN MENSUALIDADES a 10 años, hasta el 60 o/o del valor en hipoteca directo o para completar precio de compra. Rúa, Av. de Mayo 568. v21

DINERO...!!

Damos cualquier suma en hipoteca sobre casas, terrenos, campos y construcciones, en las condiciones e interés más liberal de plaza y sin gastos previos; consulte "Crédito Financiero Agustí" 1550 Alsina 1550

EN LA CAPITAL, de 10 a 30.000 v. c. cerca tranvía, compran Santiso y Cía., Esmeralda 91.

HEREDEROS: Presto cualquier suma. Escribir a Abonado 19, Tucumán 1321. v1o.may.

NECESITO varias partidas en 1a. hip., escribanía Erill, Rivadavia 814. v24

NECESITO en hipoteca 18.000 al 8. Esmeralda 91, piso 2o.

NECESITO 15 ó 16.000 $ en hip. sobre casa Acevedo 2062, de 8 a 11.

NECESITO $ 8.000 al 8 1/2 o/o, sin comisión, 22.000, Av. Mayo 1365, 2o. izq.

NECESITO 5.000 $. 1a hipoteca, sobre casa valor 30.000 $, en Flores, tratar Acosta 1303.

NECESITO 4 y 15 mil pesos en la hipoteca, sin comisión, Av. de Mayo 830, 1er. piso. v25

NECESITO en 2a. hip. $ 2.500 después de $ 6.000; prop. valor $ 17.000, en Saavedra, pago 12 o/o Bazerque, S. Martín 245

PIDO $ 17.000 1a. hip. 9 o/o, casa central. Maipú 276, 2.o piso.

PRECISO $ 4.000 1a. hip., 3 años, 9 o/o. Sánchez, Rivadavia 863.

PRORROGAR su hipoteca sin comisión de 40 a 300.000 $. C. Correo 1446 v25

SE NECESITAN 2.000 $, SE PAGA EL 1 o/o garantía, Bustamante 2377. v25

SOBRE mercaderías doy hasta $ 15.000, Zoppi, Esmeralda 351

TESTAMENTARIAS e hipot., doy hasta 1.000.000 $. En 24 hs. Vd. puede recibir cualq. suma sobre testam. San Martín 317, piso 1o, Gouvert. v26

URGENTE necesito 5.500 $ s. prop. valor $ 16.000 en Belgrano, pago buen interés 1o. hip., Vinelli, S. Martín 345.

VENTA de CARBON, LEÑA y PETROLEO

CARBON DE PIEDRA $ 41 los 1.000 ks. Cuchillas de Colorado 42, recortes madera $ 2a. corralón "El Plata", Rincón 1179, U. T. 455, B. Orden. v26

LEÑA en F. C. O., vagón completo, baratísimo, V. Peluffo y Cía., Alsina 623. v26

ESPECIFICOS

SALES DE CARHUE Y BARRO RADIOactivo. Admirables contra el reumatismo. Extraídas del lago de Epecuén, minas del doctor Vatteone. Local de venta: García Rubio y Cía., Rivadavia 767, U. T. 1315 Av. v30

RECIBIDO Talfo Avenida, necesito, casa Rivadavia 3246, dpto. 7.

TE ANDINO, extra calidad, renueva el organismo, vigoriza la sangre, desobstruye las toxinas y evita la lecha que mata al enfermo. Casa Bustamante, Arenales 2301. Catálogo gratis. v24

ALHAJAS, BRILLANTES y POLIZAS

Compra - Venta y Anticipos

ALHAJAS, brillantes, pagamos más que nadie; Sarmiento 811. v28

A POLIZAS PAGO MAS QUE NADIE, Rivadavia 767 (al fondo). v28

ALHAJAS, platino, oro, compro, pago mucho. "La Perla", Corrientes 910. v28

ALHAJAS, brillantes y perlas, pago mejor precio, La Central, Suipacha 714.

A POLIZAS ADELANTO MUCHO DINERO o compro. Lavalle 1161, escr. 21.

A POLIZAS ADELANTO DINERO, "La Imparcial", Carlos Pellegrini 157. v28

ALHAJAS vende, grandes facilidades a todo el mundo, "El Ideal", Callao 813. v30

A POLIZAS y préstamos varios, tengo dinero disponible; C. Pellegrini 62, e. 11. v30

ALHAJAS, brillantes, perlas, compramos y rescatamos pólizas, pagamos todo su valor, S. Martín 288, U. T. 6180, Av. v28

ALHAJAS, brillantes y perlas rescatamos del Banco Municipal de Préstamos, comprándolas al más alto precio o las cambiamos por otras de igual valor; Cangallo 537, Celestino Rettes, 2493 Avda. v28

ALHAJAS, BRILLANTES Y PERLAS, compramos al más alto precio y las rescatamos del Banco M. de P., pagando el máximo de su valor. Antigua casa establecida hace 27 años. Gottuzzo y Rettes, San Martín 140, U. T. 6050, Lib. v28

AVISO. "La Unión" Soledad Cosmopolita de S. M. de Fco. Madero, F. C. O., avisa a los tenedores de números de la rifa de un automóvil Ford, cuya rifa debía verificarse de acuerdo con la Lotería Nacional de Beneficencia, en la última extracción del mes de abril, que ha sido postergada dicha rifa para la última jugada del próximo mes de mayo. Al mismo tiempo hace presente que se considerarán como nulos todos los números que no hayan sido abonados antes de los diez días del sorteo.—La comisión. v30

CREDITOS de Cía. Arg. Imp. Alhajas a empl. en general, Lima 27. v27

EL RAJAH, compra perlas y brillantes y le canj. cualq. joya, Suipacha 694. v30

PERMUTAS

A LA BOLSA DE PERMUTAS, Paraná No. 232, acuda para cualquier operac.

PERMUTO GRAN CERVECERIA POR casa, tratar Av. de Mayo 1473.

PERMUTO auto "Itala" Cabriolet, en perfecto estado, muy económico, por terreno en la ciudad o isla del Tigre. Verlo y tratar Bulnes 2251.

PERMUTO 11 CASAS DE 2 PIEZAS, Cocina y w. c., situadas en Mataderos, frente a Av. Campana, Larrazábal y La Rosa, valor de $ 8.000 cada una, y alquiladas a $ 50 y 55 al mes cada una, por terrenos baldíos dentro del radio de la capital, tratar, Bulnes 806, 4o. piso. v28

COMPRA de MUEBLES, ROPAS y OBJETOS

ALTO PAGO muebles, planos y objetos; U. T. 2315, Mitre, Paso 740, José. v28

A. RIVERO compra muebles, escrit., sanit., Bolívar 122, U. T. 3391 Av. v27

A MARCO comp. muebl., pianos, U. T. 2511 Pal., Charcas 2330. v28

A SIMON, paga más por trajes y muebles, U. T. 4985 Mit., Ombú 435. v5m

A JACOBO paga bien ropa y objetos, U. T. 6264 Lib., Junín 372. v28

A SILBERSTEIN compra mueb., pianos, obj., U. T. 3645, Pal., Güemes 3558. v27

ALTO, pago bien, muebles y pianos, Cangallo 3134, U. T. 5327 M., Enrique. v27

A SIMON, compro muebles, pianos, obj. U. T. 1553 Mit., Luzo 257 v27

ALTO pago muebles, pianos, etc. U. T. 6458 Mitre, Corrientes 3124. v28

A MORIS compra muebles, pianos, etc. U. T. 2481, Juncal, Azcuénaga 941. v28

A NOEL paga bien ropa y muebles, Libertad 667, U. T. 0712, Rivad. v28

A SCHERMAN, U. T. 1576, Lib.; muebles, pianos, obj. ropa y lozas. v28

A JOSE, Libertad 415, U. T. 1606, Lib., Pago mucho trajes usados. v28

ALTO PAGO muebles, pianos, obj. U. T. 4646, Mitre, Tucumán 2232, Carlos. v27

A ERNESTO, V. Gómez 3443, U. T. 1586 Mitre, compro mueb., pianos y obj. v26

A GRISOLI compra muebles, pianos, alfombras, U. T. 7115 M., Libertad 419. v30

MOBLAJE COMPLETO COMPRO HASta $ 20.000, y alq. casa. Vincent, S. Martín 345, U. T. 1881, Av.

VICH. Compro muebl., pianos, obj. y alfombras, Belaustegui 243, T. 2048 M. v26

MAQUINAS FOTOGRAFICAS, COSER, ESCRIBIR y REGISTRADORAS

A PLAZOS máquinas, escr., pida catálogos a Ashimi y Cía., Victoria 629. v28

A $ 100 máq. coser Singer, escritorio; otras $ 25 y 50; Cangallo 1582. v28

A $ 30 y 60 máq. coser Singer, N. Home, esp. bobina, Bolívar 162. v28

A FIJA, vdo. máq. Singer, bobina y otra liana, $ 75; S. del Estero 370. v24

A PRUEBA vendo máq. Singer, bobina, otra lanz. 35 $, Belgrano 3425. v25

A $ 30 y 60 vendo máq. Singer con garantía de 5 años, Independencia 3355. v28

A 25 $ VENDO máq. de coser garant. y Singer b. central p. bordar, compongo todas sistemas barato. Rincón 672. v24

CAJA REGISTRADORA National usada, compro; San Martín 343, U. T. 4237 A.

COMPRO REGISTRADORA National usada, Cangallo 820, U. T. 3969 Rivad.

CAJA registradora National, 9 letras, vendo, Belgrano 2470.

CAJAS REGISTRADORAS NATIONAL vendemos garantidas 1/2 precio, taller de composturas, venta permanente de repuestos, cambio p. cualquier caja. La Maquinista, S. Martín 343, U. T. 4237, Avda.

CAJAS REGISTRADORAS National vendemos a mitad de su valor, perfectas y garantidas, cualquier modelo, igual que nuevas. La casa mejor surtida y la más acreditada y antigua en el ramo. Talleres propios para reparaciones. Accesorios, rollos y repuestos. Maya, Reconquista 291.

DESEO vender mi máquina Singer, cose y borda muy bien. Victoria 3020. v24

DOS buenas máqs. de coser, Singer, vendo, casa particular, Salta 664. v28

DESEO comprar unas máquinas para coser sombreros paja, ofertas a Lenuel, Tucumán 1628.

FOTOGRAFOS: vendo máquina 24x30, objetivo Zeiss, urgente. Camargo 687.

MAQUINA Singer, otra New Home, 35, vdo. tlla., Rivadavia 2143, dto. 2.

MAQ. coser vdo. 2, para coser y bordar, Charcas 48, Rivadavia al 1600, urgente.

MAQUINA de vainillar, dos agujas, usada, vendo, Humberto 1o. 589 v25

MAQUINA escribir, nueva, marca Royal, vendo; Córdoba 1415

MAQ. COSER, Singer, escrit. y aparador vendo, al 45 $; Carlos Calvo 1928. v24

MAQUINA "BLAK" VENDO, TRATAR O'Gorman 60, Avellaneda. v25

MAQUINA Singer familia vende; Tucumán 2027. v25

MAQUINAS de coser "Grin", contado, plazos, precios especiales para revendedores muy barato, San Juan 2293. v25

MAQUINAS DE ESCRIBIR vendo a mitad de su valor, perfectas y garantidas. La casa mejor surtida y que más barato vende. Talleres propios para reparaciones de cualquier máquina de escribir. Maya, Reconquista 291, U. T. 6143 Av.

NECESITA Vd. una máquina de escribir? Ofrecemos la oportunidad de adquirir Monarch, Underwood, Remington o Royal a precios reducidísimos. Todas con garantía. Cintas, carbónicos, compost. Casa Iturrat, Lavalle 1182, U. T. 3813 Lib. v5m

OCASION Fotográfica y necesario de taller, dos 18x24, una 24x30, una ampliadora para 13x18, una guillotina, cubetas, espejo grande, etc.; Suipacha 146.

REGALAMOS UNA MAQUINA DE ESCRIBIR Underwood, Remington o Smith Bros, modernísimas, pues las vendemos a precio inferior del costo. Stock grandioso de cintas. Taller de composturas La Maquinista, San Martín 343, U. T. 4237 Avda.

SE VENDE máquina Registradora National, nueva, flamante, marcha eléctrica, 4 teclas, 8 cajones, Cangallo 960. v26

SIN EXCEPCION Y A TODO PRECIO vendemos máquinas de escribir en buen uso, las mejores marcas garantidas por tiempo indeterminado. Emporio Americano, calle Maipú 272, U. T. 4125, Avenida.

VENDO máq. sastre, $ 90, otra $ 35; y bicicleta Peugeot, Rivadavia 3585.

VENDO CAJA registradora, aparador, biombo y una cuna, Sáenz Peña 1021.

VENDO A PLAZO máq. Singer bordar, 40 más var., Pinzón 214, U. T. 5169, B. O. v28

YOST No 10, se desea comprar una en perfecto estado. Perú 353.

PERSONAS BUSCADAS

ATILIO TRIONFINI, de Venecia, lo busca el sobrino Juan Trionfini, Hotel de Inmigrantes.

BUSCO a María Montes Fernández, su hermano Ricardo Montes Fernández, su paradero es Suárez 1988. v26

MOISES MARMO, es buscado por asuntos de fila.; Tucumán 2191. Marmo. v28

MARIA Riter Frider, su hermano la busca. pens., Callao 1307, a. chapa.

MARIA Ritte, Frider, su hermano la busca urgentemente; escribir Maipú 450 v28

SE DESEA saber el paradero de los señores Photiadis y Apostolo Platanias, lo busca Alfredo Alloy; por carta, 205 Casilla 76.

VENTAS VARIAS

A ELECTRICISTA: materiales de 1a., vendo barato; Rivadavia 2198. v26

ALUMBRADO económico a nafta, Knight patentado, Casa Viano, Moreno No. 1101 v30

A COMPRAR! Mechas incandescentes para alumbrado, Casa Viano, Moreno 1101 v30

ATENCION! Venta permanente de mina clara y manchada, de todo tamaño, Casa Viano, Moreno 1101. v30

ARTICULOS para propaganda, espejos, polveras, medallones, cuadros, ceniceros, etc., hay catálogo ilust. Yatay 233.

AL REY DE LA SUERTE. QUEPIS DE celuloide negros y blancos. Gran surtido. Escarapelas y banderitas más de cien modelos diferentes. Solicite el nuevo catálogo para comerciantes. Casa Paz, Victoria 1550. Frente plaza Congreso. v28

APROVECHEN! MECHAS INCANDESCENTES de toda clase y precios. Existencia permanente, fabricadas por nuestra representada la Welsbach Co., la fábrica más importante del mundo: Juan Viano y Cía., Importadores, Moreno 1101, Bs. As. v30

AL ALCANCE DE TODOS! Para luz a nafta, instalaciones sencillas y baratas, garantidas por cinco años. Solicite catálogos y presupuestos gratis. Necesitamos revendedores para toda la República. Juan Viano y Cía., Moreno 1101, Bs. As. v30

BOLSAS y cascos vacías, pidan precio a José Contardi; Florida 470.

BALANZA Toledo para mostrador vendemos; Perú 796. v24

BOLSAS 2.000 VENDO, NEUQUEN 1022.

BANCO CARPINTERO SE VENDE. Chile 1187.

BASCULAS selladas año 1923, balanzas dos platos. $ 25, vendo. Boedo 585. v27

BASCULAS especiales, liquido, muy barato, fábrica, Lima 441. v30

BAÑADERAS, LAVATORIOS, BIDETS, vendemos, San Martín 416. v24

BASCULAS DESDE 500 A 1000 KILOS, gran stock a precios nunca vistos. No compren sin antes consultar mis precios, Bolívar 120. J. Valero. v27

CINEMATOGRAFO completo, Pathé y otro Gaumont, oc., vendo, B. Mitre 2372.

COCINA económica con serpentina y una bomba doble efecto, liq., Rivadavia 3125

CIENTO CINCUENTA RUEDAS para carretillas se liquidan, Lima 1658.

CERA Y MIEL DE ABEJA SE VENDE en grandes o pequeñas cantidades. G. Quintin, Olivos, F. C. C. A. v25

CARAS Y CARETAS" se vende colección completa; tratar U. T. 5186, B. Orden, de 12 a 17. v26

CODIGO BENTLEY, cast., flamante, costó $ 120, liquido $ 90. B. Mitre 1265, escrit. 315. v26

CARPAS CONFECCIOANADAS DE TODAS formas y tamaños; casa Longobardi, calle Bolívar 280. v30

DE OCASION, vdo. portalámparas porcelana, dulceras fant. S. Martín 2270.

DOS LONAS impermeables para parvas, se venden, Lima 1658.

DENTISTA, vende sillón de clínica, torno gabinete y taller a pedal, como nuevo, una prensa. Charlon, México 1687. v26

ESCOPETA calibre 16, nueva, vendo de ocasión. Callao 293.

INCUBADORAS Cyphers y criadoras de ocasión, vdo., Lavalle 391, de 14 a 19.

JABONES tocador y artículos perfumería y toilet, liquido bajo precio. Sólo en ... Kohn, Larrea 718.

LETRERO busco "Joyería Reloj", vendo, Ouro de Optica, 25 de Mayo 183.

LONA impermeable 3x4 mts., $ 21; otra 4x5 mts. $ 55. Perú 590.

LONAS blancas, rayadas o impermeables, precios especiales para tolderos y revend., casa Longobardi, Bolívar 280. v30

LECHEROS, vendo producción de un tambo lx tarros, S. Martínez, Altamirano, F. C. S. v24

MOLINILLO eléctrico para café, nuevo se vende; Durazo, Av. de Mayo 570.

MIEL colmena, blanca y color, barricas de 70 kg. vendo urg. F. Lacroze 2658

MAQUINA de biógrafo Power, vendo o permuto por automóvil; Victoria 2164. v30

PAPAS, venta por mayor a precios de C. Aranda, Argerich 3258, Villa del Parque, F. C. P. v24

POSTALES, vistas artísticas y álbumes, fábrica vendo al por mayor. Rivadavia B. Mitre 146.

PAPELES pintados últimas novedades, muy barato, recién llegados más de 7.000 dibujos; Cerrito 537, Coop. T. 953, Cent. v28

PAPELES pintados últimas creaciones, recién recibidos, muy barato. Bmé. Mitre 2371, U. T. 6210, M., Coop. T. 953, Cent. v28

RING para boxeo, de 5x5, vendo $ 500; tratar Av. de Mayo 1371.

SE VENDEN cuatro colmenas, ver. Paramaribo 2247. v24

SE VENDE partida anchoas frescas, latas 2 kilos. Rivera 1776.

SE VENDE UNA ESCOPETA KRUPP. Cabello 3733.

SE VENDEN herramientas de zoqueros, apropiadas, una máquina aparadora, buen uso, Yapeyú 740.

SACABOCADOS, hormas y moldes, de criatura, vendo, Milton 62, altura Rivadavia 9400.

SE VENDE: Baúles fuertes, para viajantes, garantidos extranjeros contra humedad y ladrones. Zapiola 1463, tocar el timbre dos veces.

TANQUE 10.000 litros, y otros más chicos, vdo. ocasión, Pueyrredón 443. v25

TRICOTAS pura lana, vende fábrica a minoristas G. A., Canning 1937. v26

TANQUES de todas clases construimos. Ferrarotti, Cochabamba 1064. v25

TANQUES y tachos jaboneros de 4 a 10.000 litros, vdo. ocasión, Garay 4280. v28

TRAJES, CAPOTES Y PONCHOS ENCERADOS, venta por mayor y menor, casa Longobardi, Bolívar 280. v30

VENDO escaleras spruce, dr. pintor, todas medidas, Catalina, Agüero 60.

VENDO UN LOTE DE PLUMAS y en ... barato; Suipacha 117.

VENDO colcha, carpeta y salida de baño, todo nuevo, $ 55. Gral. Hornos 248.

VENDO y coloco cristales, vid. dob. tex., nas. Ayacucho 250. U. T. 5410, L. v25

VENDO telar de tejido elástico para elásticos, de un metro y medio de luz, con ... Independencia 1896.

ZAPATEROS en Directorio 339, compren cortes y Peay. Mo hoy producción anual 120.000 pares. v26

COMPRAS VARIAS

ABANICOS antiguos, aunque estén rotos, compro. Cerrito 1076. v24

COMPRO mercaderías toda clase y cant. Fattori, Moreno 784. U. T. 1105 Av. v26

COMPRO ARTICULOS bonetería, armería y cuchillería, Rivera 1776. v25

COMPRO tostador Sirocco, una o dos bolsas café. Dirigirse por carta, Gardey, Pasaje Cullen 713, Rosario. v24

COMPRO caños de hierro de 5 pulgadas con rosca o bridas dirigirse a E. F., Hotel Jousten, Corrientes 302. v25

COMPRO ENVASES nuevos o usados, en buenas condiciones, de Canadá. Un ó o de café de 10 ks.; por carta J. Traverso, Av. La Plata 2020, dto. 8, B. Aires.

CUEROS COMPRO, de nutria y zorro, de provincias interior y territorios nacionales, por carta o personalmente Alsina 524. No admito corredores.

INCUBADORAS comp., cartas con precio a E. P., Casilla Correo 1896.

SIEMPRE COMPRO PIELES, pago bien, Barrozpe, Sulpacha 145, Bs. Aires. v25

TACHO PARA JABON DE 5000 KILOS, en buen uso, y útiles para jabonería, compro urgente; ofertas S. C., Pavón 3701, Avellaneda. v24

MATERIALES de CONSTRUCCION y ARTICULOS de CORRALON

ALAMBRE tejido a 0.20 metro, postes 3x3 $ 1.10; Lima 1161, fábrica. v24

ALFREDO Ferrando, especialista en tejido de alambre para cercos y gallineros, precios, Sarmiento 2973. v25

ANTES de comprar puertas y ventanas pidan catálogo a J. A. Iriarte e Hijo, se remite gratis, Montes de Oca 1526. v23m

A 0.31 ctvs. metro lineal machimbre tea 1x3, de 1a. nvo., 1/2x6 a 0.33, con 5 o/o de desc. Tortosa Hnos., Charcas 2941. v28

A 24 centavos el pie cuadrado, machimbre spruce, 1x6, nuevo; 1/2x6 a 26 cts., con 5 o/o descuento; Charcas 2941. v28

A $ 1.50 METRO lineal tea 3x6, nuevo, 2x3 0.75, 1x3 0.25, con 5 o/o de descuento. Tortosa Hnos., Charcas 2941. v28

ALAMBRE tejido, postes, varillas, tranqueras, más barato que en la fábrica, se vende, Chacabuco 559. v28

ALAMBRE TEJIDO de 1.50 alto, 0.40 metro lineal; postes 3x3 a 1 $; Lima 1161, entre San Juan y Humberto I, fábrica. v24

ALAMBRE TEJIDO coloco sobre terrenos, azoteas, clarab., vent., verj., Sarmiento 2979. v25

AZULEJOS ingleses 15x15, a $ 6.80 m.2, mayólicas, guardas y cornisas, sol. p. a Carbonell, casa imp., Constitución 3362. v28

A TORTOSA Hnos. PIDAN CATALOGO de puertas y ventanas de cedro, más convenientes que de pino; Charcas 2941. v2m.

A $ 2.80 CHAPAS canaleta 6 pies, galv., nuevas, inglesas, gruesas, 7' $ 3.26, 8' $ 3.75, 9' $ 4.20, 10' $ 4.65, con 5 o/o descuento. Tortosa Hnos., Charcas 2941. v28

A $ 38.— los 100 ks. chapa ingl. Nº 24
A $ 1.50 metro doble T del 8
A $ 2.10 " " T " 10
A $ 0.36 pie machimbre tea 1a.
A $ 10.50 barrica portland O. K.
Vendo, Canning 560. v27

A $ 6.80 m. c. azulejos 15x15 de 1a.
A $ 2.— m. c. mosaico surtido colores
A $ 1.40 m. l. tea 3x6, 0.70, 3x3.
A $ 3.95 doble T del 14.
A $ 2.95 " T del 12.
Puertas, ventanas, celosías, etc.
Liq. Canning 576. v27

ADOQUINES de algarrobo, 200.000 vendo, Vélez Sársfield 890.

A BINAGHI y Cía., CASA DE REMATES, Lima 1563 (Plaza Constitución), liquidan madera pino tea y Paraná, chapas canaleta, puertas y ventanas, baldosas, mosaicos, puertas y verjas de hierro para frente, columnas y toda clase de materiales de construcción. Soliciten precios. v27

A BINAGHI y Cía., CASA DE REMATES, Lima 1663 (Plaza Constitución), liquidan alambres tejidos, lisos, ovalados y de púa, postes cuadrados y redondos, varillas, tranqueras, bebederos, tanques, puertas y portones de hierro tejido, lienzos para corrales, básculas y toda clase de rurales. Soliciten precios. v27

A	$ 1.40 tea 3x6 de 1a. y 1.20 2a.					
"	" 2.10 " 3x6 " " " 1.80 "					
"	" 0.90 " 3x4 " " " 0.80 "					
"	" 0.70 " 3x3 " " " 0.60 "					

Piso 1a., a 0.30 mt. y 0.24 de 2a. Cirraso 1a. 0.33, piso spruce 2.80 el mt. Cirraso pesos 1.50, B. de Irigoyen 1544, Gorostegui.

A PRECIOS COMPLETAMENTE BAJOS, en nuevo y usado, vendo varias portadas de hierro y madera, puertas con y sin celosía, ventanas, tirantería, machimbres, hierros I, etc., tablones 2 x 12 y 3 x 9, como nuevos, a $ 1.20 mt. Magnacco, Rivadavia 3126. v26

ALTO! Vd. tiene goteras en su casa y galpones porque quiere, compre hoy mismo una cajita de "Tapagoteras Mori", aprobado por la municipalidad, y se convencerá de su resultado. Pidan prospectos. Bs. As., Sta. Fe 4561; Rosario, San Luis 607; Gualeguaychú, San Martín 1130. v26

A GRIEGO y Cía., Salta 1953.
Mil chapas canaleta, de 9 y 10 pies, nuevas a $ 34, los 100 kilos, machimbre tea 1 por 3 a $ 0.29 mt. lineal.

Alfajías	Paraná	1x3	mt.	l.	0.15
Tirantes	"	2x3	"	"	0.29
"	"	3x3	"	"	0.39
"	"	3x6	"	"	0.78

Tea vendemos a precios reducidos. Puertas, ventanas, postes, alambres, forro para casillas mt. c. a $ 1, surtido en tirantes de hierro.

ANTES DE COMPRAR MATERIALES de construcción consulten precios a Pavón 1450, chapas canaleta a 37 $ los 100 k. libres de avería, tirantería tea 1x3 0.24, 2x3 0.45, 3x3 0.65, 3x4 0.85, 3x6 1.35, machimbrado para piso tea y Paraná desde 0.19, cielorraso tea Paraná y sprus desde 0.20, tablas 1x12 a 0.50 m. l., tablones albañil a 1.00 m. l., sprus 1.40, especiales 2x12 a 1.80, puertas y ventanas, portland a 9.50 barrica 180 k., columnas a 5.50 c/u., rejas, puertas alambre tejido, baldosas, canaletas, tirantes m. dura, hierro I, barandas, etc.

A MORENO 2881 NO HACE GRANDES avisos, pero es la única casa argentina que garante calidad y medida. Hoy vendemos chapas canaleta inglesa "Globo" y de otras marcas, a $ 38 y 40 los 100 kilos, de 6' a 2.40, 7' a 2.80, 8' a 3.20, 9' a 3.60, 10' a 4.20, tirantería de 1x3 a 0.16, 2"x3" a 0.30, 3"x3" a 0.40, 3x4 a 0.60, 3x6 a 0.80, 3"x9" a 1.20 el metro. Cortamos de medida para construir casillas o galpones, machimbres para forro, piso o cielorraso en 1"x6", 1"x3" o 1/2"x6", desde 0.20 cts. el pie cuadrado, tablas para forro, portland aprobado especial, postes, alambre tejido, arena, cal, puertas y ventanas nuevas y de ocasión, teas, balcones, mármoles, baldosas, mosaicos, caños, etc.—Pérez Leveratto.

A CATAMARCA 251—ZAGALSKY y Cía. Maderas nuevas, precios fijos.

A $ 0.08	metro	alfajías 1x1	nuevas
A $ 0.13	"	alfajías 1x2	nuevas
A $ 0.15	"	alfajías 1x3	nuevas
A $ 0.20	"	piso 1a. 1x3	nuevo
A $ 0.21	"	cirraso 1a. 1/2x6	nuevo
A $ 0.30	"	tirantes 2x3	nuevo
A $ 0.45	"	tirantes 3x3	nuevo
A $ 0.58	"	tirantes 3x4	nuevo
A $ 0.80	"	tirantes 3x6	nuevo
A $ 1.10	"	tirantes 3x9	nuevo

A $ 2.43 chapas de 6 pies nuevas
A $ 2.80 chapas de 7 pies nuevas
A $ 3.20 chapas de 8 pies nuevas
A $ 3.80 chapas de 9 pies nuevas
A $ 4.30 chapas de 10 pies nuevas
A $ 2.60 chapas "Globo" de 6 pies
A $ 3.— chapas "Globo" de 7 "
A $ 3.60 chapas "Globo" de 8 "
A $ 4.— chapas "Globo" de 9
A $ 4.70 chapas "Globo" de 10 "
A $ 0.21 mtro. alfajías tipo tea 1x3
A $ 0.23 " piso 1x3 tipo tea
A $ 0.25 " cirraso 1/2x6 tipo tea
A $ 0.40 " tirantes tipo tea 2x3
A $ 0.60 " " " " tea 3x3
A $ 0.80 " " " " tea 3x4
A $ 1.20 " " " " tea 3x6
A $ 1.50 " " " " tea 3x9
A $ 10.— Bcn. cemento aprobado de 181 kilos tomando 100 bcas, c/u. $ 11
A $ 2.50 metro cuadrado baldosas francesas de 20x20, 1a. a 125 milliar
A $ 6.50 metro azulejos 20x20, 15x15, tomando 100 metros det. 7.
A $ 1.— met. cdo. forros casillas 1/2x12
A $ 1.65 mt. cdo. cielorraso 1a. 1/2x6.
A $ 2.30 met. cdo. machimbrado piso 1x6
A $ 1.50 metro tirante doble T 08 extranj.
A $ 2.10 metro tirante doble T 10 extranj.
A $ 38.— los 100 kilos chapas canaleta nuevas, marca "Globo" a $ 40 y 41, de 11 y 12 pies barato.

A $ 2.75	chap. No 24	6 p.,	Globo	$	3.15
A $ 3.20	" No 24	7 p.,	Globo	$	3.70
A $ 3.80	" No. 24	8 p.,	Globo	$	4.20
A $ 4.10	" No. 24	9 p.,	Globo	$	4.70
A $ 4.80	" No. 24	10 p.,	Globo	$	5.20
A $ 5.70	" No. 24	11 p.,	Globo	$	5.50
A $ 6.60	" No. 24	12 p.,	Globo	$	7.30

A $ 1.30 metro, tablones albañil, 2x12, de pino Spruce, a 1.60 $, especiales a 2 $. Azulejos y baldosas, cementos, puertas, ventanas, tirantería de hierro doble T. a precios convenientes. Con 5 o/o.
A $ 2.20 metro tirante tea 3x9
A $ 1.40 metro tirante tea 3x6
A $ 0.90 metro tirante tea 3x4
A $ 0.70 metro tirante tea 2x3
A $ 0.47 metro tirante tea 2x3
A $ 0.23 metro 1x3 piso a 0.30 1a a 33
A $ 0.33 metro cirraso 1/2x6 1a. a 0.35.
Todo nuevo. Plaza Once. Catamarca 251 —Zagalsky y Cía.

CHAPA lisa muy barato, Chacabuco 677, Juan G. Wright.

CINCO cabriadas de 17.32 de eje a eje, preciso; Malabia 470. v24

CASILLAS, GALPONES, TINGLADOS, etc. vea nuestra exposición, pida catálogo. B. de Irigoyen 1544, Gorostegui Hnos.

CASILLAS a plazos. Las mejores, más sólidas e higiénicas, Chacabuco 677, Juan G. Wright.

CHAPA CANALETA de 6 a 10 ... $ 33.50 los 100 kls. C. Calvete, Lima 1558, Plaza Constitución.

COMPRO MATERIALES de construcción, puertas y ventanas usadas, J. Rivero, Bolívar 122. U. T. 2391, Avenida. v20

CHIMENEAS 10 y 12 pulgadas, caños a 10 pulgadas, rieles, bañeras y bañaderas, hierros en general, precios sin competencia. Visiten Garay 4380. v26

CABRIADAS tea de 9 m., chapas canaleta usadas, machimbre, tirantes, postes, pintura, casillas desmontables, vendo barato, Q. Bocayuva 950. v28

DOS PUERTAS vidrieras de hierro, para frente metálico, liq.; Sarmiento 1730. v25

DEMOLICION, Av. Quintana 345, vendo ... económica dos claraboyas y vidrios, pisos y tirantes. v24

FABRICACION, cenefas, canaletas, caballetes, claraboyas en chapa galv. Ciurrapico Hnos. Esparza 70, a 3 c. de P. Once. Pidan catálogo Nº 5, U. T. 2620, M. v25

GALPONES, TINGLADOS, CASILLAS, pida nuevo catálogo; B. de Irigoyen 1544, Gorostegui Hnos. y Cía.

GRAN stock en chapas canaletas, tirantes de madera y hierro T, puertas, ventanas, machimbre, 1x3 y 1x6, cabriadas, montacarga, cortinas metálicas, todo usado en perfecto estado vendo. Zavaleta 97.

LIQUIDO 500 mts. vía decauville, curvas, camb. y zorras, Pueyrredón 413. v25

LIQUIDO machimbre, puertas, ventanas, chapas, portón, tirantes; Triunvirato 570. v24

MOLINOS a viento con torre, caños y cilindros vdo. 220 $. Sarmiento 1720. v25

MACHIMBRE usado, puertas, celosías, maceras, etc. liq. Independencia 2770.

MADERAS EN TABLAS, PALO ROSA, viraputá, roble, carcharan, liquido; Garay 4580. v25

MOSAICOS, piedras, asf. y azulejos, compren barato, Eugenio Quadri, Gazcón No. 483, frente al Hospital Italiano. v24

MARMOL blanco, nuevo, trabajado a medida, umbrales y escalones, $ 04 espesor, a $ 30 el m.c. y 20 el 0.02; Estados 4062, alt. Triunvirato 1700. Marmolería. v26

MATERIALES, maderas y alambrados. Entregas en seguida, sin dificultades, todos a comprar barato, chapas, pino tea piso, cielorraso, grandes existencias en Chacabuco 677, Juan G. Wright. La que mejor atiende a sus clientes.

OMACINI Hnos. — Vélez Sársfield 566 al 574, U. T. 1437, Barracas.—Consultas precios por cualquier clase y medida de postes, varillas, alambres, tranqueras, bebederos, umbrales, maderas aserradas. v28

POLVO de demolición vendo. Tucumán 1441. v25

POLVO ladrillo especial vendo, Carlos Pellegrini 558/56.

PUERTAS cedro, obra que no hago, vendo, San Pedrito 261.

POR EXCESO DE MERCADERIAS, HEMOS resuelto favorecer a nuestra distinguida clientela con una notable rebaja en nuestros materiales de construcción, por lo que resta de esta semana:

A $ 0.07 m. l. 1 x 1 pino Brasil.
A " 0.09 " 1 x 2 " "
A " 0.15 " 1 x 3 " "
A " 0.18 " 1 x 3 mach. "
A " 0.20 " 1/2x6 cielorraso
A " 2.55 chapas de 6'
A " 2.88 " " 7'
A " 3.60 " " 8'
A " 4.— " " 9'
A " 4.60 " " 10'
A " 0.38 tea 2x3
Cemento aprobado a 10.60.
A 6.40 m.2 azulejos de primera.
A 1.55 m.2 forro casilla 1/2"x6".
A 2.80 m.2 piso machimbrado.
A razón de 14 p. el m2.
Tejas tipo Marsella a 0.13 c/u.
Tablones para andamios, especiales, a 1.20 m. l.
Pino blanco 1 1/2 y 2" N.º 7, a 0.39 p2.
Pino Spruce desde 0.22 p2.
Tenemos un surtido completo de cornisas, piletas, 1/3 cañas, zócalos en colores a precios especiales.
Invitamos a los señores constructores a solicitar precios por marcos, puertas, celosías, vidrieras y cualquier clase de carpintería de obra.—Patricios 1336. v27

POLVO DE LADRILLO ESPECIAL, vendo, obra Moreno 968/76. v25

PUERTA calle, negocio y ventana, de cedro, usada, vendo, Alberti 964. v25

POLVO de ladrillos especial y tejas, se vende, demol., Arenales esq. Talcahuano v25

PUERTAS, ventanas, tirantería, alfajías y demás materiales de una gran demolición, vendo, Rosario 228. v25

PUERTAS, VENTANAS, CELOSIAS, marcos, maderas de todas clases en bruto y trabajadas, artículos rurales, galpones, etc., soliciten catálogo, a Pablo y Julio Lanteri Cravetti, Perú 323, B. Aires, o en nuestra sucursal La Plata, calle 115, número 460. v4m

RIELES 2 caras, de 6.40 mt., 27 kil., esp. para postes teléf. teléf. y luz, vendo urg., E. K., F. Lacroze 2658.

RIELES F. C. para vías y const. obras, fundición columnas, de caños de 5.50 mts., hierro U, tirantes F. N., chapas 4/8, 6/8, vendo, Moreno 680. v28

SE VENDEN: Puertas, vidrieras y cortinas metálicas, del frente de Las Heras No. 1711. v26

SE VENDEN 3 puertas con celosías, una ventana con reja y persiana, 2 puertas interiores, verlas Montes 2651. v25

TIRANTES hierro p. 24, vendo 10 de 6.20 mts., Vélez Sársfield 890.

TABLONES DE ANDAMIOS Y BASCULAS Howe, vendo, Paysandú 1944. v25

TABLONES, albañil, de caballeriza, de ocasión, liquidamos. Moreno 2884. v24

URGENTE vendo materiales de demolición, Cnel. R. L. Falcón 2137.

USADO: puerta, ventana, madera, piedra martelina, columna; Triunvirato 999. v25

VENDO puertas, ventanas, chapas, tejas, de la demolición Juncal y Uruguay. v25

VENDO BARATO, frente metálico, 2 vidrieras, perf. estado, Figueroa 230.

VENDO barato 5 camotes c/a Cauvill, de 0.60 ks. 7, Rivadavia 3126.

VENDO gran cantidad baldosas de techo en buen estado y tirantes de madera dura, obra Moreno 968-76.

VENDO 40 m. azulejos, 7 m. mayólica fina y madera labrada, de pino. Pringles 1337.

VENDO PUERTAS PATIO INTERIORES, servicios, ventanas, baldosas, balcones, otros materiales. Pedro Goyena 1145. v27

VENDO 10 persianas de puertas y ventanas, 8 persianas de enrollar, extranjeros, varios materiales de construcción y un Pado zócalo de roble; Pringles 1337. v24

VENDO galpones y casillas, preparados para armar; existencia permanente para entrega inmediata; catálogo gratis, pida a B. de Irigoyen 1544, Gorostegui Hnos. v24

VENDEMOS A PRECIOS REBAJADOS, en nuevo y usado: Puertas de patio, negocio, calle, cancel, cerco, interior, cocina, rancho, w. c., celosías, ventanas de todas medidas, portones, vidrieras, cortinas metálicas, portones, puertas de cerco con y sin verja, rejas, balcones, barandas, ladrillos, columnas, vestíbulos, caños, pasteletas, cenefas, piso, cielorraso, tirantería de madera y hierro, tablones, andamio, portland, baldosas, azulejos, mosaicos, piedras, ladrillos, piletas, tanques, caños, molinos, arados, rastras, tranqueras, alambre tejido, postes, varillas, tejas, chapas de 6 a 10 pies, etc.; Pueyrredón 415. v25

MAQUINAS, MOTORES y ACCESORIOS
Compra - Venta

ALTERNADA y contin., motores eléctr., 1-30 HP., alemanes, liq. Belgrano 1753.

CALDERA y MOTOR LEFEL de 20 HP. Aguilo, Brasil 1616, depósito.

CILINDRO, pestañadoras, morsas, tarrajas, etc. vendo barato; Cerrito 783. v25

CALDERITAS verticales de 6, 8 y 10 HP., vendo; Brasil 1616, Garrone.

DESNATADORA Alfa Laval, 2.000 lts., vdo., a prueba, en 690 $. Yatay 214. v24

FIDEEROS: Liquido 2 prensas genovesas, completas, forman 4000 kilos, un cilindro y un motor c.a. 10 HP., por 1.400 pesos. Ver y tratar Alvarez 332. De 15 a 17. v24

GUILLOTINA, motores chicos, balancín y otras vdo. liq. Sáenz Peña 468. v25

LIQUIDO SECADORA DE 70. BRASIL 1676, depósito máquinas, Garrone. v24

LONAS IMPERMEABLES DE CAÑAMO lonas de algodón en piezas y confeccionadas, precios de mayoristas; casa Longobardi, Bolívar 280. v30

MONTACARGAS usada en buen estado, se necesita; Rivadavia 730. v24

MAQUINAS Harrison de tejer medias, compro todo el año, Lima 487. v28

MAQUINA p. planchar vendo, rodillos quebracho, casi nueva; Tucumán 2126

MOTOR ELECTRICO, 5 HP., c. continua, vendo; Pavón 1032.

MOTORES Diesel, 55, 75, 110, 300 HP. existentes, dínamos acoplados, Linke Hofmann, L. Werke, Av. Mayo 1035. v18m

MAQUINAS moledoras, pulidoras, mezcladora, elevador, trasportadores a tosca, cernid., etc. vdo. varios, Gral. Hornos 1296 v25

MAQUINAS Harrison de tejer medias, importación directa. Vendo de 120, 132, 144 y 160 agujas; Moreno 1571, agujas para las mismas $ 15 el ciento. v28

ROMPEDORA de piedra de gran producción, en buen estado compro, Salta 2206 v24

SE VENDE MONTACARGAS ELECTRICO, estado nuevo; Alsina 1501. v26

SIERRAS sin fin, garlopas, tupís, cepilladoras, vdo. barato, Belgrano 1753. v24

SIERRA sin fin, de 110 y motor 8 H. P. c. a., vendo, Vélez Sarsfield 580

SE VENDE sierra sin fin a pedal y puede hacerse andar a motor, un torno para tonelero; Av. Tres Cruces 2280. v24

SE VENDE MAQUINARIA completa para molienda maíz, cajas, pasto, afrecho, etc., dirigirse Juan Rebagliati e hijos, Villa Adelina, F. C. C. C. v25

SE VENDE GRAN STOCK MAQUINAS rectilíneas, precio sin competencia; hay en stock de 7x40 hasta 7x60, casa importadora de Alemania, Rosenberg y Levin, Valentín Gómez 3214.

SE VENDEN 2 rectilíneas para tejer tricotas y una máquina circular para corbatas y un overlock unión especial, todas de marcas alemanas; Luis M. Drago 488, esq. Triunvirato y Canning.

TRACTORES FORDSON perf. estado, muy barato vendemos, Salta 185. v26

TRASMISIONES, poleas, correas, cojinetes, gran surtido, Belgrano 1753. v24

TORNOS mecánicos de 1 y 1 1/2 m. agujereadoras, vdo. bar. Belgrano 1753. v24

TUPI, sierra, motor, transmisión, polea, resistencia, vendo por desalojo; Yerú No. 443. v25

TORNO INGLES, 3.40 mts., vendo, Magallanes 1312. v26

Bvk(ETAOIN ETAOIN ETAOIN——

TRASMISIONES, poleas, ménsulas, cojinetes, cantidad vdo., Av. La Plata y Garay. v26

TORNOS mecánicos, casi nuevos, de 2.20, 2.70 y 3.70, cepilladora para hierro, compresor de aire para 6 martillos, vendo urgente, 25 de Mayo 847, esc. 613. v25

WEINGARTEN grande, a motor, cortadora y punzonadora, poco uso, se vende ocasión, Malabia 95. v1

ZAPATEROS, liq. máq., hormas, sacabocados, varón y hombre; Chiclana 2887.

EXTRAVIOS y HALLAZGOS

CUELLO piel olvidado domingo en coche, llegando Junín 20, a las 13 h. Gratificaré. Devolverlo Junín 20, dep. 13.

EN UN AUTOMOVIL de alquiler ha sido olvidada una caja conteniendo varias fotografías y remedios de familia. Se recompensará a quien la devuelva a Cangallo 2369.

EL DOMINGO se ha extraviado aro con perla grande, se ruega a la persona que lo haya encontrado, devolverlo a Cangallo 1133, donde será gratificado, es traza de recuerdo de familia. v25

EN EL TRAYECTO DE RETIRO A ONCE, por calles Leandro Alem, Avenida Alvear, Pueyrredón, se ha extraviado una valija de mano; será gratificado quien la devuelva a calle 25 de Mayo número 347, escritorio 324.

GRATIFICARE con el dinero, la devolución de cartera negra, perdida el 21, de Adrogué a Lomas, por ser recuerdo. Cordero 481, Adrogué.

MUY buena gratificación a quien entregue o dé razón de una perra fox terrier con grandes manchas negras, que se perdió en Corrientes, entre San Martín y Florida, Suipacha 397.

PERDIDA domingo noche carterita colorada, conteniendo dinero, fotos y tarjetas, ruego devolver la cartera y fotos por ser recuerdo, el dinero guardar. Cerrito 275

PERRO POLICIA, color marrón oscuro, se ha extraviado en Belgrano y Salta, entiende por Firpo; se le dará buena gratificación a quien lo devuelva. Alsina No. 1314

RUEGO CHAUFFEUR auto Ford devuelva sobretodo olvidado ayer viaje noche mañana de estación Once a Av. de Mayo 1365, 1o., derecha; gratificaré.

RECIBO DEPOSITO FIANZA DE LUZ de la Compañía Italo A. de Electricidad a nombre de Emilio Fernández, extraviado, ruego devolverlo Bustamante 1647, será gratificado.

SAQUITO RUBI DE NIÑA OLVIDADO auto, del Once a Rivadavia 10.100, gratificaré su devolución Alberti 54.

COMPRA Y VENTA DE LIBROS

A DOMICILIO, compro libros, nuevos y usados; Emp. Lit. Arg., Tucuarí 291 v26

BIBLIOTECA int. obras famosas, se vende barato, Jufré 517.

LA GRAN QUEMAZON, COMPRA, VENDE, canjea libros de Medic., Arq., Lit., Derec., pida catálogos. L. Montmason, Victoria y Perú. U. T. 3398 Avenida. v26

AVISOS VARIOS

DIVORCIO tramitá en Montevideo. Pida prospectos a Oicra, Seguí 1149. v1m.

DIVORCIO en Montevideo, tramita rápido, C. Welss, Av. de Mayo 1156. v30

DIVORCIOS en Montevideo y esta capital, tramita Clérici, Callao 44. v3m

LOCALIDADES MUY BUENAS para TODOS los teatros, se venden a mitad de precio; informes, de 14 a 18, U. T. 6900, Avenida, interno 177. v26

SE COMUNICA que la rifa del auto y máquina Underwood, organizada por la Comisión Beneficencia Pro Viajante, ha sido postergada para la última jugada de mayo próximo, Lotería Beneficencia Nacional.—La comisión, abril 14 de 1923.

AUTOMOVILES, ACCESORIOS y AFINES

AUTO FIAT, limousine, casi nuevo, se vende barato; Rivadavia 2458. v24

AUTO particular a toda prueba, vendo o permuto; Bustamante 1722. v25

AUTOS limousines, coupé, faetón últ. mod., prec. rebaj., liq. Alsina 1031. v27

AUTO Ford tipo sport, con capota mi... vendo barato, Medrano 325. v25

AUTO STUDEBAKER, LIQUIDO, RIVERA 1065. v26

AUTOMOVIL Buick, 6 cilindros, doble faetón, se vende; Boyacá 842.

AUTO Renault particular, 12.16, se vende; Avenida Quintana 276.

AUTO Dodge último modelo se compra, Pringles 156, S. L.

AUTO Ford, taxi, vendo barato, Pichincha 1169.

AUTOMOVIL FORD de alquiler se vende, tratar Pasco 543.

AUTO FORD, vendo $ 450 o chassis solamente, Medrano 1077. v25

AUTOS SE RECIBEN EN DEPOSITO, 20 $ por mes; Humboldt 2363.

AUTO americano se vende, verlo para ... Victoria 3162, garage.

AUTO 6 cil., nuevo, completo, vendo, para trabajar, 4.500, Oaona 2632.

A $ 20 por mes, recibimos autos en depósito, Luján y Repetto Rivad. 1661.

AUTO particular se vende. Delaunay Belleville, tratar R. Peña 841, de 9 a 11. v26

APPERSON 8 cil., últ. mod., precios rebajados, expos. y repuestos. Alsina 1031 v27

AUTO europeo se vende con faetón y limousine, urgente, verlo garage, Azcuénaga 869. v25

AUTO ALLEN VENDO, particular, como nuevo, poco uso, tiene arranque eléct.; tratar D. Demaría, Piedras 75.

AUTOS VARIAS marcas y modelos, en perfecto estado, vendo en mensualidades, Victoria 2164. v30

AUTO "Itala" cabriolet, muy económico, en perfecto estado, se vende o se permuta, verlo y tratar Bulnes 2281.

AUTO alemán, 4 cil., 12 HP., limousine 4 crist., taxi propio, patente, $ 1.000; Anchorena 1450.

AUTOS EUROPEOS con dos carrocerías, espec. para taxi, vendo dos, tomando faetón Ford en pago; Humboldt 2363.

AUTO "Nazarro", perfecto estado, especial para campo, vendo. Tratar Guanahani 548, esquina Aristóbulo del Valle.

AUTO NASH NUEVO, POCOS DIAS DE uso, se vende; Florida 876, de 10 a 12 h. y de 14 a 18 h. v25

AUTO Ford con taxi, reformado, mejor que nuevo, vendo; tratar Alvarez número 1442, de 18 a 20.

AUTO MERCEDES, Motor 4 ... modelo, sin válvulas, Carrocería limousine, una sola línea, tipo americano, a toda prueba. Verlo Vicente López 2042.

AUTO cabriolet, espléndida carrocería, con teléfono, tapicería a todo lujo, sus ... que bajan. Urgente, vendo a mitad de su valor. Uspallata 2729.

AL NECESITAR cualquier repuesto Diferencial, consulte nuestros nuevos precios. Bianchi, Olleros 1701. U. T. 3157, Belgrano. v24

BUICK 6 cilindros, 7 asientos, parlet, casi nuevo, vendo. Belgrano 826.

CAPOTAS Ford $ 20, cortinas 3 ... balones 10, respaldos ... Alsina 1676.

CAPOTAS y tapizados cualquier automóvil, precio ocasión, ... 2676.

CAMIONES franceses c. nuevos, de 5 toneladas, vendo, Jujuy 1738.

CARROCERIAS landaulet, muy buenas, vendo barato, Medrano ...

CAMIONES REPUBLIC, DE 1 A 5 TONELADAS, vendo. Victoria 2164. v30

CHEVROLET faetón, vendo, verlo Garay 751, de 15 a 18. v25

CAMION SUIZO DE 5 TONELADAS, se vende o se alquila; Esmeralda 925. v24

CUBIERTAS nuevas para autos, vendo de ocasión, esc. 17, Lavalle 1070. v25

CHASSIS Fiat vdo. $ 1.000 o se permuta por ... Ford, Cangallo 1462. v25

CARROCERIA limousine, de mucho lujo, se vende, Sarmiento 3021.

CARROCERIA Landaulet, vendo, ... v26

CAMION Fiat, de 3.000 ks., vendo, Moreno, F. C. O.; Caintronl. v25

CAMION Ford, cerrado, se vende barato, Av. ... San Martín 1545.

CARROCERIA 12 Buicks ... Ford y Buick, vendo dos, Nicholson 1708.

CARROCERIA landaulet, cuatro vidrios, se vende, Carlos Calvo 4082. v25

CHEVROLET, sedán nuevo, liquido por $ 3.850. Rivadavia 1561.

CARROCERIAS landaulet, tipo taxi, europea, liq. ..., precio; Humboldt 2363

CARROCERIA doble faetón, con media limousine, ... americana, casi nueva, vendo, Anchorena 1708.

CAMION FORD vendo barato, tratar Libertad 443, por la mañana, automóvil.

CARROCERIA negro landaulet doble vidrio para Studebaker o Buick, vendo, Pompeya 1401.

CARROCERIAS de invierno, tipo Sedán ... coupés sobre su Ford, por 885 $. La Barcelonesa, Medrano 325. v25

CUBIERTAS FORD BARATO, venta di... representante fábrica a constructores. Casa Stettens, calle Alsina 890 o Santa Fe 1683. v24

CON BUENA GARANTIA SE DESEA comprar a plazos o alquilar limousine con techo corrido, torpedo y luz eléctrica, Victoria 1919, A. M. Gaggiero. v25

CARROCEROS Y TAPICEROS DAÑO INGLES para tapicería vendo al detalle, más barato que nadie, calle Victoria número 2164. v30

CARNICERIA recién instalada, cerrada, se vende por desacuerdo socio, con cámara frigorífica, tratar en la misma, Cabildo 2334.

CADILLAC, doble faetón, recién ajustado y pintado, capota y fundas nuevas, por ausentarse dueño, se vende 8.000 $; ver y tratar Ombú 56. v28

CAPOTAS TIPO SEDAN LIMOUSINE, especiales para Ford, $ 230, fundas a $ 35, de tela impermeable extra; capotas a $ 30, tapicería en general; Lima No. 1113. v28

DODGE MUY BUENO VENDESE, hasta 12, Chacabuco 1328.

DAIMLER limousine y Sunbeam d. f. vendo, como nuevos y a prueba, baratos, Sarmiento 412, esc. 51.

DAIMLER inglés landaulet limousine 25 HP., buen estado, esp. p. familia, vendo muy barato, San Martín 66, esc. 405.

DODGE SEDAN, DESARMABLE, EN EXcelente estado, vendo a toda prueba, asegurar por señor Nussbaum, casa Migues y Cía., Rivadavia 1235.

EN 4.750 $ VENDO HUDSON CASI nuevo, Acevedo 1964. v25

ESSEX mod. 1922, ruedas alambre, doble faetón como nuevo, vdo. Charcas 3593. v25

EXPOSICION automóviles Buick, todos modelos, listos p. entrega, fácil, cambios, G. Macchi y Cía., Tucumán 1673. v30

FORD faetón, semi-nuevo, vendo barato, Tucumán 1745. v24

FORD taxi 1/2 limousine alargado, vdo. por aus., 8 a 10. Newbery 3235. v24

FORD taxi limousine, dirección derecha, alquilo, Frías 359.

FORD listo para invierno, toda prueba, vendo, Montes de Oca 1615. v25

FORD limousine, gran lujo, nuevo, patente paga, vdo. Charcas 3593. v26

FORD 750 pesos, 4 gomas nuevas, vendo, Charcas 3593. v25

FORD de ocasión compro, Victoria número 2164. v30

FORD doble baquet, vendo barato, verlo Moreno 1379. v25

FIAT 0 cilind. 40 HP. d. f. poco uso, vendo 8.000 $, Zoppi Esmeralda 351.

FORD TAXI PROPIEDAD vendo, Carlos Calvo 3645 altos.

FORD LIMOUSINE SE VENDE, garage Doc Carmen, R. Peña y Paraguay.

FORD BUEN ESTADO, VENDO BARATO, Charcas 3693.

FIAT 15-20 regio se vende por desavenencias, verlo de 12 a 14, Larrea 880.

FORD 1/2 limousine vendo, tratar Bustamante 2377. v25

FORD, vendo, con dos carrocerías, precio módico, verlo Ayacucho 1711.

FUNDAS Studebaker, Buick y Dodge 45 $. Pozadas (antes Perú) 1468. v26

FORD con 1/2 limousine, vendo barato, Bustamante 2377.

FORD buen estado, 4 asientos, cubierta nueva, vendo; Castro Barros 69.

FORD, capotas, asientos, cortinas, $ 25, fundas, casa García Rivadavia 1769. v26

FORD part., equip., mejoras de valor, a prueba, vendo $ 850, ocasión, Güemes 4749.

HUPMOBILE grande, ideal para la plaza, patente 1923 y taxi, propio vendo; Estados Unidos 2887 de 15 a 18. v25

HUDSON regio faetón superaix, seminuevo, vendo de ocasión, dirig. gerente, Lima 1648. v24

LIMOUSINE Renault, moderna, se vende; Tucumán 1745.

LANDAULET reina Amelia, particular, se vende; Cangallo 643, Caballito.

MEDIAS Limousine, 2 de ocasión. Anchorena 1450.

MERCEDES, limousine, doble vidrio, 18-24, vdo. urgente. Azcuénaga 1866. v26

OVERLAND mod. 90, con taxi propio, se vende tirado; Constitución 3974.

PACKARD, Peerless, Hudson, Buick, Studebaker, liq. 1/2 precio; Rivadavia 1651.

QUIERE un Ford garantido? Adquiéralo nuevo o usado. Ag. Serra Lima y Cía. Santa Fe 3378. U. T. 3281 Palermo. v8m

RENAULT 12-16 HP., partic., limousine, vendo, Arroyo 863. v24

RENAULT, landaulet, particular, se vende, gran. plobincha, Santa Fe 3439. v24

REGIO automóvil Packard se vende, verlo en Cangallo 370, de 9 a 12. v26

RENAULT, limousine particular, liquido barato, perfecto est., M. de Oca 281. v25

RECIBO CUALQUIER MARCA DE AUTOMOVIL en reparación y pintura; precios módicos. Calle Victoria número 2164. v30

SE VENDE auto Renault particular, en perfect. estado, verlo Uruguay 1046. v25

SEDAN Studebaker, 6 cilindros, último modelo, nuevo, se vende urgente. Guardia Vieja 4323. v26

SEDAN FORD vendo barato, verlo S. Fe 2780, tratar Libertad 443, por la mañana, Automóvil.

SEÑORA VENDE UN AUTO LIMOUSINE y un chassis Fiat, a toda prueba, urgente, Avellaneda 1217. v25

SE VENDEN carrocerías, medias limousin para Maxwell, Chevrolet, Dodge y Ford. Fundas y capotas en general, a precios módicos; Viamonte 921. v29

SE VENDE al contado automóvil "Dodge" doble faetón, en buen estado de servicio, tratar con el Sr. Wheaton, pieza 415, Reconquista 46, Capital. v25

SE VENDE BARATO, CARROCERIA carrera para Ford, muy fuerte, cómoda, buen estado, tanque grande nafta, tanques aceite y agua, dirección alargada, Avenida Centenario 429, Quilmes. v26

VDO. FORD últ. modelo, con arr. eléct. y a prueba. Gral. Urquiza 524.

VENDO Ford taxi faetón, $ 750, verlo Arenales 1086, hasta las 13.

VENDO AUTOS nuevos y usados, precios de ocasión, Azcuénaga 860. v1m

VENDO AUTO DE DION BOUTON, CON dos carrocerías a toda prueba, verlo Catamarca 716. v25

VENTA de PAJAROS, PERROS, GATOS y AVES de CORRAL

CACHORRA policía 10 $, cachorro lobo, negro, vendo; Pueyrredón 1997.

PERROS varias razas, liquido a 10 $, gatitos Angoras, 15 $. Moreno 792.

PERRO DE CAZA VENDO, RIO BAMba 627.

PERRO de policía puro, contados ejemplares de este tipo, edad 22 meses, se vende. Independencia 340.

VENDO cachorros 4 meses, pura raza policía; Peña 2539, depto. 4.

ANIMALES y RODADOS

AZCUENAGA 726, 400 carruajes y arneses de todas clases y precios liquido. v31

AMERICANA, break, charret, sulky, y otros varios, vendo, Charcas 2539. v24

AMERICANA, break, duc, faetón, milord, etc., vde. P. Maestro, Moreno 1423

AMERICANA, charret para campo o para ciudad, vendo barato Larrea 341.

BICICLETAS usadas o rotas, compro siempre, Moreno 2161, U. T. 2729, Lib.

BICICLETA de paseo, nueva, 2 frenos, completa, vendo barato, Sarandí 846.

BICICLETA REGIA VENDO a 45 $. SAN Juan 1640.

BICICLETA paseo, otra livianita, una niño y niña, Rivadavia 2143, dto. 2.

BICICLETA nueva, cualquier precio vendo de familia, Sáenz Peña 1431, d. 1.

BICICLETA doble freno, nuevita, buena ocasión, liquido, Independencia 1880.

BREAK FLAMANTE, 450 $ VENDO, Lui. Viale 1366

BICICLETA NUEVA VENDO, JUNTA número 2681 (Flores).

BREAK nuevo y rico milord para campo, ... Cochabamba 2266. v24

BICICLETA se vende, en buenas condiciones, para señorita, precio $ 70, San Juan 1509.

BREAK, caballo y montura, buen uso, vendo en 200 $, Loria 1436, corralón, de 8 a 12.

CHATITA muy linda, c. nueva, con guarnición y caballo, vdo., Charcas 3940. v25

CABALLO PARA CARRO SE COMPRA, Belgrano 290.

CABALLO VENDO por no poderlo mantener, Humberto I 1874.

CARRO dos ruedas y caballo vendo; Tagle 2510.

CHATITA de un caballo, necesitamos, Lima 291.

COCHE para niños con su respectiva yunta de petizos, compramos; avenida de Mayo 1057, piso primero.

MOTOCICLETA, marcha perfecta, liquido por 200. Humboldt 2363.

MOTO Indian eléctr., vendo 600 $ por ausentarme, Cabildo 1876.

MOTO WANDERER en cualquier estado, compro para repuesto, Chiclana 3099, U. T. 0521 Corrales.

OCASION para horneros: ejes con dos ruedas especiales para carro volcador, a $ 50 el juego, San José 1535. v29

PETRANCAS pesadas, especiales, mansas de abajo solamente, estarán en venta desde hoy después de las 12, en Avda. Mitre 1826, Avellaneda. v25

RATAS BLANCAS deseo comprar en cantidad. Gazcón 956.

RANAS COMPRO por cantidad y vendo por docenas a hoteles y familias. Alsina 924.

SULKYS livianos y sólidos liquidamos $ 160, A. Binaghi y Cía., Lima 1663. v27

SE VENDE UN MILORD, 2 caballos y guarnición. Laprida 1275. v25

SULKY N. Americano, con guarnición poco uso vendo, Tellier 2326, Mataderos.

SE VENDE UN CABALLO, POZOS 875

SE VENDE UNA BICICLETA Y MAQUINA de aparador, Talcahuano 288.

SE VDE. carrito de reparto y caballo, junto o separado, Paramaribo 1960.

SE VENDE un carro changador y guarnición, Rosetti 914. v26

SE VENDE coche listo para trabajar: Lavalle 2468, de 8 a 9.30. v26

SE VENDE UN GALPON DE CINC: verlo de 10 a 15, calle Rivadavia número 4055.

SE VENDE un caballo de 5 años, es de silla, tiro y trotador, verlo Avda. América 5802, V. Devoto, precio 330 $. v25

VENDENSE sulky y caballo, a toda prueba, Independencia 4066. v24

VENDO UN CARRO Y CABALLO ARMADO, tratar W. Villafañe 1319.

VENDO CABALLO, charret y guarnición a toda prueba, Senillosa 571.

VENDO BREAK, con dos caballos; Cangallo 1987, cochería.

VENDO jardinera para carnicero, Rivadavia 651, Avellaneda. v25

VENDO un carro chico, armado, para reparto de carbón y carnicería, y carro o caballo solo, tratar Darwin 851. v25

VENDO o cambio por terreno o mercadería victoria de plaza, nueva, con 2 caballos y guarnición. Moreno 702, Hotelito.

VENDO motosidecars Harley Davidson, tratar Paraguay 2936, de 12 a 13 o 19.30 a 21. v25

ALQUILER de CASAS y DEPARTAMENTOS

ALQ. casa nueva, Cayena 2400 y 2408 esq. Añasco, comod., completa. v24

ALQ. CASA, 7 HABITACIONES, ROCAmora 4129. Tratar Alvarez 174. v24

ALQUILASE casa, Belgrano 537, de 11 habitaciones, abierta de 14 a 18. v24

ALQUILASE casa 3 piezas, galería, frutales, terr. Flores, raz. Belgrano 3162.

ALQUILASE casa quinta, Ituzaingó 868, Lanús, tratar Mitre 1980. v25

ALQ. casa, luz eléct., Banfield, 65 $. tratar Chile 1062, dto. 8, ciudad.

ALQUILO casa chiche, 5 habitaciones, Tucuarí 1920. v25

A RIVADAVIA 8681, alq. casa 6 hab., baño, fondo, flamante. v25

ALQUILO CASITA, 60 $, NAZCA 4907, Villa Pueyrredón.

ALQUILASE CASA NUEVA, CINCO HAbitaciones, Culpina 362. v25

ALQUILASE mitad departamento propio para profesionales, Uruguay 620. v26

ALQUILASE casa, tres piezas y piecita, San Salvador 4833. v25

ALQUILO casa baja, Caseros 465, recién pint. y emp., 310 $. v25

ALQUILASE Alberti 1815, siete hab. y dependencias. Verla de 15 a 18. v26

ALQUILO casa, 6 piezas y todas comodidades, Gutenberg 3033, V. Talar, Dev.

ALQ. R. Peña 1170, casa baja, $ 450, de 9 a 11.30. v25

ALQUILASE REGIA CASA-QUINTA con garage; Malvinas 101.

ALQUILO casa de 2 piezas y cocina, Atolaguirre 3026 y Congreso, V. Urquiza. v25

ALQUILASE en Banfield casa quinta "La Paulita", 8 hab. y dependencias, calle Pellegrini 1629. v24

ALQUILASE casa con grandes comodidades, alquiler barato, verla de 10 a 11 y de 15 a 18; Corrientes 626. v24

ALQUILASE casa, Pino 4063, dos patios, 4 piezas despensa garage, árboles frutales, mi. varas, tratar Cangallo 1466. v25

ALQUILASE amplio depart., a la calle, 5 habit. y dep., Corrientes 1455. v26

ALQ. CASA MODERNA, 6 PIEZAS 2 cuadras subt., calle Valle 1360.

ALQUILO CASA ADROGUE, 2 CUADRAS estación Turdera, 7 piezas, comodidades, ocurrir Ayacucho 1740. v25

ALQUILASE Paraguay 4457, dto. 3 piezas, sol y aire, con contrato. $ 130, tratar Maipú 351.

ALQUILO casa 3 habitaciones, galería, en $ 130, Bollo 2017, a 1 cuadra tranvías 85 y 86.

ALQUILASE, Avenida Alvear 3302, esq. Billinghurst, casa, dep., 6o. piso, $ 300, verla todo el día, tratar Alsina 1382.

ALQ. cerca Callao, dpto. 3 piezas amueb., cocina, baño, 230 pesos; Rodríguez Peña 1089. v25

A ALQUILASE primer piso, linda casa, hall, 6 p., comodidades, b., confort, Tacuarí 1085.

ALQ. casa altos, indep., amueb., 5 piezas y serv., mucho sol, teléf., piano eléct., verla de 15 a 18, Vidt 2028.

AMPLIO DEPARTAMENTO SE ALQUILA, calle Bustamante 1710, tratar Florida 183, 1er. piso. v26

ALQ. casa 4 hab., baño, coc., agua corr., ver Cosalo 5662, dos c. Rivadavia 10400, tr. Río de Janeiro 657.

ALQUILASE casa recién pintada, Francisco Acuña de Figueroa (antes Almagro) 1727, 3 grandes piezas y una chica, cocina y dependencias, se exige contrato.

ALQUILASE, Avenida San Martín 2018, cómoda, casa 1er. piso, de 5 hab., etc., por $ 190, verla todo el día, tratar Alsina 1382.

ALQUILO CASA 3 p. y com., fondo, plantas, en Urquiza, Bebedero 4663, para primeros días mayo, 160 $, tratar Bucarelli 2922. U. T. 618 Urq.

ALQUILASE casa Darragueira 2836, barrios muy atractivos para familia, a un paso de todos los paseos de Palermo; tratar Junín 1144.

ADMINISTRACION DE PROPIEDADES Banco de la Provincia de Buenos Aires. Disponemos en alquiler:

CASAS
En Belgrano

Cabildo 2916, Moderna, de altos, con 4 hab., baño inst., y dependencias.

Congreso 2419, moderna, de altos, con 4 habit., baño inst. y dependencias.

EN NUÑEZ

Arcos esq. Correa, chalet con 10 habit., 2 baños inst., hall central, garage gran jardín y dependencias.

Arcos 4352, chalet con 7 habit., 2 baños inst., 3 piezas serv., 2 terrazas, hall, sótano, gran jardín y dependencias.

LOCALES
En Belgrano

Cabildo 2902, esq. Congreso, amplio, con sótano, vidriera por las dos calles y dependencias.

ESCRITORIOS

Av. de Mayo 769 y Lavalle 477. v24

CASITA, departamento 4 p., 2 a la calle, Albarracín 1744, precio $ 120.

CASA SE ALQUILA, en la estación Coghlan, Bebedero 3937.

CASITA int., alta, 4 hab., comod., alq. por San Juan y Boedo, Venezuela 1160.

CASA SE ALQ., cómoda, confortable, recién empapelada, Belgrano 3200.

CASA SE ALQUILA de 10 hab., muy cómoda, verla 15 a 17. Piedras 457.

CASITA alquilo, 2 p. comodidades, gallinero, etc., Bahía Blanca 1027.

CASA se alquila, S. Blas 1951, 2 piezas, comedor y cocina grande.

CASA cómoda en Palermo alquilase, Uriarte 2330, 5 hab., baño, etc.

CASA 6 HABITACIONES y dep. se alquila, Moreno 2718.

CASA moderna, recién construida, cómoda, baño instalado, alq., Anchorena 363.

CASA CHICHE SE ALQUILA, Franklin 2084, verla de 9 a 11 y de 14 a 17. v24

CASA ALQUILO, 3 dorm. grandes. Tandil 7165, Mataderos, tran. 48, sub. y 40

CASA-QUINTA se alquila con toda comodidad; Sanabria 1370, V. Devoto; verla todo el día. v25

CORDOBA 363, piso 1o., se alquila con 6 habitaciones y dependencias, tratar E. M. Lanús, Tucumán 695.

CASA Avda. Quintana 520 y Ayacucho, de 6 hab., baño inst. y dependencias, se alquila. Verla de 14 a 17 horas.

CASA, 3 hab., depend., alquilo, Junta 1973, $ 160, llaves almacén esq., tratar Rivadavia 3201. v25

CASA moderna, hall, sala, escrit., comedor, 5 dormit., 2 serv., baño instalado, terraza, alquilo, Pasco 782, de 9 a 12.

CASA de familia, Paraguay 3042, se alquila, de altos, 7 hab., amplias dependencias, verla de 9 a 11 y 14 a 16. v25

COMPRO MATERIALES de construcción, puertas y ventanas usadas; J. Rivero, Bolívar 122. U. T. 2391, Avenida. v27

CASAS grandes, recién construidas, lujosas, con todo el confort moderno, se alquilan; Rivadavia 2460. v24

CASA hermosa, salón, comedor, escr., 9 dormit., 3 c. de baño, parquets, confort, se alquila G. Urquiza 160. v25

CEDO DEPARTAMENTO amueblado, 3 p., c. tel., a quien compre muebles, calle Maipú 234, depto. E. v24

CASA moderna, amueblada, tres dormit., dos baños, sala, comedor, etc., con dos mil varas jardín, verla y tratar todo el día. Pampa esquina Tronador. v24

CHALET lujosamente amueblado, en Vicente López, Barranco, 8 piezas, jardín, 5.000 varas, cancha de tennis, garage, se alquila por 10 meses, datos, casilla correo 1408.

CALLAO Y RIVADAVIA, CALLAO 19, se alquila amplia casa de dos pisos y dependencias, apropiada para grandes oficinas, hotel, gran pensión, sanatorio, conservatorio, etc. v26

CASA nueva en Villa del Parque, a 3 cuadras de la estación, calle Llavallol 2940 se alquila. Hall, vestíbulo, 7 piezas, 2 piezas de servicio, baños instalados, calefacción, luz eléctrica, cloacas y demás comodidades. Llaves, Campana 3044. Tratar Vallejos 4400, U. T. 114, Devoto. v25

DEPARTAMENTO 2 piezas, luz y cocina grande, alquilo, Darwin 757.

DEPTO. en casa de familia alquilo a matrimonio serio, Viamonte 1626.

DEPARTAMENTO, reg. amueb., m. central, Alsina 2026.

DEPTO. 3 piezas, servicio, baño, se a., quila, Venezuela 650.

DEPARTAMENTO 3 piezas y una chica, alquilo $ 110, Neuquén 1947.

DEPARTAMENTO 4 habit., baño, se alquila, Belgrano 2327, precio $ 150.

DEPARTAMENTO amueblado, dos habitaciones, baño seguido, teléf., alquilase a señor formal, U. T. 580, Juncal. v24

DEPARTAMENTO SE ALQUILA, 3 piezas, servicio, con todas comodidades, para matrimonio, 180 $, Cevallos 1237. v25

DEPARTAMENTO AMUEBLADO todas comodidades se alquila, portero, Viamonte 815. v26

DPTO. alquilo, 2 piezas, comodidades, subt., tranvías 85, 86, 83, 94, 95, Seguí 1971.

DEPARTAMENTO chiche, como para novios, con aire y luz, baño completo, agua caliente, 2 ascensores, exigen referencias moralidad; Corrientes 1985, alq. v26

DEPARTAMENTO amuebl., indep., a la calle dormitorio, comedor, sala, vestíb., baño inst., terraza, 180 $, subt. 4 cuadras, 86 y 83 a la puerta; Avellaneda 3041.

DEPARTAMENTITO independiente, moderno, alquilase, comprando muebles; 3 piezas y demás comodidades, Paraná 560, tratar Defensa 333.

EN FLORES se alquila casa 6 piezas y demás depend. Camacuá 761. v25

EN MATADEROS alquilo casa calle La Rosa 5981, 2 piezas, cocina, let., mucho terreno, a 1 c. de Av. Campana y 1 1/2 de Larrazábal, tranvías 45, 48 y 40 brecks a Av. Lugano a 2 cuadras, alq. $ 55, tratar Bulnes 806. v26

MATR. solo alq. parte de casa confort, 4 piez. y comodid., a poca flia., únicos, Humberto I 1955, desp. de las 14.

OPORTUNIDAD. Trescientos setenta y cinco pesos, espléndida casa-quinta, amueblada 7 piezas y comodidades, situación inmejorable, 2 cuadras de la estación Martínez, F. C. C. A., 5.000 varas, jardín y frutales; verla a cualquier hora calle Paunero y Vicente López. v26

PETIT HOTEL se alquila, con o sin muebles y teléfono, Alv. Thomas 3980. v25

SE TRASPASA una casa, Maipú al 900, tratar Uruguay 139. v24

SE ALQUILAN DEPARTAMENTOS, Corrientes 830. v24

SE ALQUILAN departamentos calle Tacuarí No. 308, dirigirse almacén. v26

SE ALQUILA UNA CASITA, ALVAREZ 174, tratar en la misma. v25

SE ALQUILA casita, Maturín 2219, tratar Alvarez 654.

SE ALQUILA un primer piso de seis piezas, Belgrano 254. v26

SE ALQUILA casa alta, 6 habitaciones, 2 de servicio, baño instalado, etc. Pueyrredón 1882, tratar al 1881.

SE ALQUILA casita de dos piezas, luz eléctrica, tranvía 48 y 40, Coronel Cárdenas 2215, tratar de 14 a 17.

SE ALQUILA CASA, SALA, 5 DORMItorios, galpón, Solís 1139, tratar al ... de 9 a 10. v25

SE ALQUILA casita, 3 hab., luz, baño y comod., tranv. 99, subt., Canalejas No. 3518, tr. Potosí 4012. v25

SE ALQUILA CASA CON PATIO TECHAdo, a la calle, especial para taller, Salta número 1554. v25

SE ALQUILA en Ciudadela, a 2 cuadras de la estación, Chacabuco y Moreno, casa de 3 piezas, baño y cocina. v24

SE ALQUILA CALLE PERGAMINO 121, casa con todo el confort, cuatro piezas y una servicio, en $ 185. v25

SE ALQUILA una casa 3 piezas, cocina, cuarto de baño, w. c. y luz eléctrica, ... 2511 a una cuadra de Triunvirato ... Alvarez. v24

SE ALQUILA casa, Añasco 2524, escritorio, sala, 3 piezas, baño, cocina, ... servicio, azotea, a 1 cuadra est. F. C. P. y una de Segui ... verla de 8 a 11 y de 13 a 17, tratar Anchorena 525.

SE ALQUILA departamento con o sin muebles, dos dormitorios, cocina, comedor y dependencias, reservándose un dormitorio y escritorio; tratar calle Maipú 601, de 15 a 16, todos los días. v26

SE ALQUILA, FEDERICO LACROZE 1726, casa baja, higiénica, en perfecto estado, 5 piezas y dos para servicio, baño, cloacas, luz eléctrica, con aparatos, visitas, alq. 260 $ con fianza y contrato, tratar 1252 Maipú, 11 a 12 y 13 a 14.

ALQUILER de LOCALES y ESCRITORIOS

ALQ. 3 escrit., Av. de Mayo 1360, tratar de 17 a 19, Dr. Neyra. v24

ALQUILO gran local para industria, Bustamante 1024, casi esq. Córdoba. v24

ALQ. galponcito nuevo, muy lindo industria tapicero ebanista; Junín 1261. v24

ALQUILO galpón para taller o automóviles, b. condic., Billinghurst 2559. v24

ALQUILO LOCAL Y PIEZAS, RIVADAvia al 8200, tratar al 8214.

ALQUILO ESCRITORIO O TALLER Suipacha 708.

ALQUILO escritorios, Maipú 75.

ALQUILO local para negocio, con vidriera; Varela 978. v25

ALQUILO UN LOCAL con instalaciones, Juramento 2693. v25

ALQUILO amplio local, sótano y pieza, cualquier negocio, Mozart 157. v25

ALQ. SOTANO PARA DEPOSITO O TAller, Córdoba 849. v25

ALQUILANSE lindas salas para consultorio o corta familia, Lima 850. v25

ALQUILO sala para sastre o análogo y pieza a mayores. C. Pellegrini 815. v26

ALQUILANSE LOCALES, MONTES DE Oca 200.

AMPLIO departamento, para escritorio o industria, alquilo; Sarmiento 865.

ALQUILO espléndida casa, consultorio o familia, 7 habit. Rivadavia 10026.

ALQUILASE amplio local y gran galpón, B. Mitre 2255 y 60. v26

ALQ. salas para consultorio o industria, Corrientes 982. v25

ALQ. piezas para escritorio o taller, Esmeralda 229, razón 223. v25

ALQ. grandes salones para representaciones, Acad. o sastre, C. Pellegrini 741

ALQUILO local mitad y sótano, con vidriera; Cabildo 4555. v26

ALQ. local negocio y vendo las instalaciones sin mercad., Triunvirato 321. v28

ALQUILO a representante parte de local y escritorio con instalación; informes, U. T. 5193, Rivadavia. v25

ALQ. gran local para negocio, con dos grandes vidrieras metálicas, calle Del Crucero 1149, tratar, Olavarría 680. v25

ALQUILO casa con fondo, para industria y comodidad para familia, Canalejas 1183.

ALQUILO LOCALCITO CON VIDRIERA o interior para peluquería u otro negocio; Av. de Mayo 1473.

ALQUILO O VENDO un taller completo de sastrería, con trabajo por todo el año; Carlos Calvo 372. v26

A MEDICO, ing. o arq., alq. parte de un 2o. piso, ocupado por cons. dental, verlo y tratar Cangallo 1409, de 14 a 17. v25

CEDO LOCAL, alq. barato a quien compre armazones. Ecuador 1507. v25

ESCRITS. c. mueb., 2 teléf., atendidos, máq. escr., 70 y 60, Pellegrini 622. v26

ESPLENDIDO escritorio se alquila, Avenida de Mayo 1035 (puerta).

ESCRITORIO SE ALQUILA, calle Sarmiento 866.

ESCRITORIOS ALQUILANSE, TODO O parte 2.o piso, 25 de Mayo 277.

ESQUINA para negocio se alquila, comodidad familia, Alv. Thomas 490.

ESPLENDIDO y amplísimo local, se alquila, con ubicación inmejorable, para negocio y vivienda, Maipú 255. v25

ESPLENDIDO salón negocio y comodidades p. familia, alquilase, Triunvirato 3622.

GALPON para depósito o industria, entrada auto, alquilo, Sarandí 1252.

GALPON se alquila, a 3 cuadras estación Colegiales; Zapiola 928. v25

GRAN LOCAL alq. industria o garage, 360 m. c., Ecuador 932, trat. al 936. v26

GALPON y dos piezas se alquilan, Córdoba 2541.

GRAN LOCAL bien instalado, se transfiere, Cangallo 1186/91. v24

GARAGE ALQUILO, urgente, Córdoba 1889, U. T. 6916, Juncal. v26

GRAN LOCAL para industria se alquila, Cochabamba 1864, tr. B. Mitre 1736. v26

GALPON MAD., APTO PARA INDUStria de tejido o calzado, 10x18x7.50 de alto, se alquila, Rivera 1683.

GALPON HERMOSO, totalmente cerrado con escritorio, piso portland, entrada carros y terreno, alq. Lisboa 575.

GALPON ciento diez metros, cuadr., con amplio terreno alquilo, Quintino Bocayuva 1455, tratar Castro Barros 1150, de 11 a 14 horas.

GALPON de dos pisos, con instalación eléctrica para fuerza motriz, se alquila, Herrera 1140, hay comodidades para familia.

GALPONES de material, piso portland, 1.600 metros cubiertos, entrada para rodados por dos calles, se alquila para depósito o casa de autos, calle Montes de Oca número 1458. v24

GALPONES alquilanse p. portland, 700 m. c., 200 m. c., 500 m. c., otro 500 m. c., tinglado y 8000 m. c. terreno, entradas adoquinadas, ver Uspallata 2927, de 8 a 10, inf. G. Güemes 551, de 15 a 18 h. v26

LOCAL gran sótano se alquila con contrato, Aminho, Belgrano 602. v26

LOCAL amplio, 4 p., gran vidriera, U. T. alq. 200, redo; Alsina 1630.

LOCALCITO con pieza, se alquila, Suárez 2012.

LOCAL CON SOTANO ALQUILO BARAto, Sáenz Peña 468. v25

LOCAL COM. ALQUILO, PUEYRREDON número 1...

LOCAL espléndido, tres vidrieras, ... comodidades familia, alq. Uriarte 1799.

LOCAL CON 4 PIEZAS, CEDO Y VENdo instalaciones, Suipacha 555.

LOCAL amplio, con dos vidrieras, alquilase, Alsina 527.

LOCAL con dos hab., departamento indep., se alquila, Avda. Asamblea 250. v25

LOCALCITO SE TRANSFIERE, ALSINA número 986.

LOCAL 10x40, 4 piezas y sótano, alq. San Juan 2876, de 9 a 11 y 14 a 17. v24

LOCAL amplio con dos vidrieras alquilo, Gorriti número 615.

LOCAL y entrepiso amplio se alquila, tratar Cangallo 1192. v25

LOCAL amplio, con sótano y montacarga, se alquila, Rivadavia 2446. v24

LOCAL alquilo, Córdoba 1055. Tratar, Suipacha 580. v25

LOCAL central c. inst. cedo, pequeña llave, Córdoba 2710. v25

LOCAL con amplio sótano se alquila con contrato, Córdoba 2435.

LOCAL se alquila con comodidad flia., Canalejas 1055.

LOCAL espléndido, con gran sótano y demás comodidades alquilo, Rivadavia 3659, tratar al 3665.

LOCAL espléndido, gran vidriera, se ... comprando llave, contrato 3 años, C. Pellegrini 509. v26

MERCADERIAS en depósito recibimos, Cochabamba 1064. v25

OFICINA AMUEBLADA, con teléfono, alquilo, Suipacha 341, de 12 a 16.

SE ALQUILA ESPLENDIDO SOTANO, San Martín 746/748. v26

SE ALQUILA local con habitación, Santa Fe 2888. v25

SE ALQUILA negocio nuevo y moderno, Rincón 87.

SANTA FE 2385, alquilase un hermoso local para negocio.

SE ALQUILA LOCAL PARA TALLER Corrientes 1315.

SALA y ant. alquilo, apta para todo negocio, Rondeau 3670. v25

SE ALQUILA GALPON DE 6x16 M., especial para industria, Quirno 636. v24

SE ALQUILA GALPON Y PIEZA calle San Juan 2633. v24

SALA y antesala juntas y sala grande, alq., escrit. o negocio, Maipú 12, 2o. p.

SALA para escritorio alquilo con uso del hall, teléfono y portero, ... 1626.

SE ALQUILA zaguán para zapatería, salón de lustrar o taller, ... tratar Juncal 1975.

SE ALQUILA Y SE VENDEN MUEBLES de un escritorio instalado, Corrientes 459, verlo de 9 a 12 y 15 a 18.

SE ALQUILA galpón para fundición de bronce, con todas las herramientas necesarias, listo para trabajar, Potosí 2814.

SE ALQUILA gran sótano parte de local y 2 piezas para depósito y escritorio, Ayacucho 432. v26

CASAS, LOCALES y PIEZAS BUSCADAS

BUSCO PIEZA central, a cocina, matrimonio solo, $ 40, ofert. carta únicamente, Santiago del Estero 255.

BUSCO CASA, RADIO PALERMO, DE 2 o más piezas y fondo, ofertas a Burela, Beruti 2438. v28

BUSCO sala o pieza, radio centro, para pers. muy ... por carta a J. P., Cangallo 860, pza. 23.

BUSCO pieza con cocina en casa tranquila, para personas mayores, radio ... y Flores. Fragua, Est. Unidos 1733.

BUSCO EN PARAJE CENTRAL 3 PIEzas para consultorio por carta a F. R. Ramón Falcón 3554.

BUSCASE casa o tres piezas y piecita, ... al centro en buena casa, Pr... a F., Ricardo Salomón, Moreno 1055.

OFICIOS y EMPRESAS UTILES PARA LAS FAMILIAS

ENCERO $ $ pieza, $ manos cera, limpio casas, Bustamante 1260, U. T. 2807 P.

ENCERO pisos y limpieza, muy barato; San José 282, U. T. 0083, Lib.

ENCERO pisos, limpio casas, tomo abonados, coloco alfombras, rasqueteo parquets, Berdión, Rivadavia 1976, U. T. 5885, Libertad. v26

ENCERO brillante y rasqueteo toda clase de pisos y colores, especialidad en parquets a $ 2 por pieza, limpieza de casas y negocios, en la ciudad y campaña; Bolívar 682, U. T. 3860, Av. v28

ENCERO y lustro pisos y parquets a $ 2 por pieza, con 3 manos de cera y aguarrás especial, única cera que no marca las pisadas (a prueba), lustro muebles y pianos, limpio casas, baratísimo, ex-oficial de Maple, Santa Fe 1871, U. T. 4460, Juncal.

LUSTRO muebles, pianos y comp., Sulpacha 617, U. T. 3250, Rivadavia. v25

LA MARSELLESA, limpia y encera pisos, Córdoba 710, U. T. 0184, Retiro. v25

LUSTRO muebles, pianos y composturas, ex oficial de Thompson, Ayacucho 53, U. T. 3105, Rivadavia. v26

LUSTRO, comp., cambio color a est. antiguos, muebles, pianos, tiño cueros; U. T. 2247 L., ex capataz Thompson. v29

LUSTRO, cambio color, compongo muebles, pianos muy barato, capataz de Sarc, cert.; Venezuela 2366, U. T. 5346, Mitre.

LUSTRA muebles, piano, etc. y tapicería, módico y competente, pídalo en las fábricas muebles finos, Moraca; Entre Ríos 131, U. T. 6212, Libertad. v24

PINTO, empapelo, blanqueo y refecciones, Junín 321, U. T. 5805, Libertad. v25

PINTO, empap., blanq., decoro por 1/2 prec. U. T. 0856 L., Montevideo 120.v23

PINTO frentes, patios $ 7, piezas $ 4, empapelo $ 5; Almagro 784, López. v26

PINTO frentes, patios $ 7, piezas $ 4, empapelo $ 5; Río Bamba 149. v24

PINTOR blanq. casas, patios, emp. piez., muestra ráp., S. José 579, U. T. 1723, L.

PINTO, blanq. $ 7, empap., rec., alb., Cangallo 2035, U. T. 4012, L. José. v25

PINTO empapelo y refacciono casas a mitad de precio; U. T. 6547, Libertad v25

PINTOR empapelador, 18 $ cada pieza con papel; Lavalle 2074, U. T. 1829, L. v27

PINTOR, alb., arreglos y repar. barato, Viamonte 719. U. 0861, Retiro.

PINTOR, empap. llamen U. T. 1746, Palermo, presupuestos; Billinghurst 1647. v23

PAPELES pintados, gran surtido, ventas al detalle, siempre los más baratos. Pida muestras: Victoria 576, U. T. 1353, A.

PINTO, empapelo, blanqueo mitad precio, papeles pintados, últimas creaciones, barato; Cerrito 587, Coop. T. 952, Cent. v28

PINTO, empapelo, mitad precio, papeles pintados baratísimos; B. Mitre 2871, U. T. 6210, Mitre, Coop. T. 953, Cent. v28

REPARACIONES en general, albañilería, carpintería, electricidad y pintura, Cabildo 1039, U. T. 3578, Belgrano. v25

TAPICERO en general, de confianza, por día o un tanto, Victoria 1664. v26

TAPICERO baratísimo, llamen U. T. 2672 Palermo, Guise 1944. v28

TAPIZO barato muebl., cortinad., arreg., U. T. 1746, Palermo, Billinghurst 1547. v23

TAPICERO y lustrador de muebles y cueros, trabajo barato y cortinados, Leopoldo, U. T. 1530, Flores, Quirno 719. v3m

TAPICERO en muebles, cortinados, fundas y ref. en general, a mitad precio; P. Vesta; C. Calvo 3852, U. T. 2570, M. v25

CHAUFFEURS PEDIDOS y OFRECIDOS

ACADEMIA, prepara tráfico, teoría, manejo, Escuela Ebrotti, Junín 334. v1m

ACADEMIA, garanto examen tráfico, teoría, manejo, Arias, Sta. Fe 1045. v28

ACADEMIA de chauffeurs, garanto libreta y trabajo, autos de todas marcas, lecciones a toda hora, Tacuarí 1722.

AUTO, chauffeur-mecánico ofrécese para toda marca europea, americana, larga práctica en tráfico, Cochabamba 2817.

ACADEMIA "Unión Alemana de Chauffeurs", ens. práct., ráp., teoría, Libreta gar., Pid. inf., Melo 2420, U. T. 2615, Sd. v23mayo.

ACADEMIA italiana de chauffeur, enseñanza, teoría y manejo, Almagro (ahora Francisco A. Figueroa núme 1662. v26

ASPIRANTES chauffeurs, para aprender pronto, academia Lino, prepara tráfico y teoría gratis, Peña 3161, U. T. 3428, Palermo. v24

ACAD. SAMPAIO, chauffeurs garat. enseñar tráfico, manejo, teoría en esqueleto Ford, europeo, hasta obtener libreta y trabajo. D. Nocturna, Garay 3004. v27

A PERSONAS SERIAS enseño en pocos días manejo y técnica de auto europeo, lecciones sueltas y coche p. examen, barato; C. Calvo 1115, González. v27

ACADEMIA ALEMANA de Chauffeurs, nueva, la más seria y más recomendada; enseñanza rápida y teoría, libreta gar. Autos europ.; día y noche; garage Rivadavia 4360, U. T. 3436, Mitre. Pidan inform. No hay Unión; no tengo sucursal. v26

CHAUFFEUR sin libreta se ofrece; por carta a C. R., Alberti 1359. v25

CHAUFFEUR japonés preciso, Ford nuevo, taxi, Alsina 760. v24

CHAUFFEUR se ofrece, buen taxi o camión, menos Ford, Díaz Vélez 4489.

CHAUFFEUR alemán se ofrece, camión o particular; Carlos Calvo 102. v26

CHAUFFEUR se ofrece para particular o taxi, con retiro, O. C., Fresno 1241. v25

CHAUFFEUR casado, ofrécese, taxi cerrado, 3 años práct. Río Janeiro 1736. v26

CHAUFFEUR joven, buenas refer. ofrec., particular o chata, Independencia 1446.

CHAUFFEUR se ofrece, particular, taxi o camión, recomendado. Santiago del Estero 361. v26

CHAUFFEUR mecánico se ofrece, recomendado para taxi; Humberto, calle Azul 156, U. T. 3101 Flores.

CHAUFFEUR con garantías comerciales o efectivo, para buen taxi, se precisa, Sáenz Peña 119, de 13 a 16.

CHAUFFEUR alemán competente se ofrece para coche europeo o americano; N. N., Obligado 1166 v26

CHAUFFEUR particular, con libreta y recomendaciones, se necesita; Billinghurst 1811, de 3 a 10.

CHAUFFEUR joven 22 años, se ofrece particular o camión, para ciudad o campaña, Estados Unidos 2038 v25

CHAUFFEUR para Ford o europeo se ofrece, Estivao 107, altura Río de Janeiro 700.

CHAUFFEUR competente se ofrece para camión o furgón de reparto; Río Bamba 1021. v26

CHAUFFEUR joven con Chata y recomendaciones nec. p. Ford particular, pres. B. de Irigoyen 1676, de 8 a 9.

CHAUFFEUR se ofrece, cinco años de práctica, buenas recomendaciones, Mas lobla 3253, Flores. v25

CHAUFFEUR con certificados, práctico en cualquier marca, se ofrece, Juncal No. 2844, A. Fernández. v25

CHAUFFEUR para Dodge, práctico, con buenas recomend., se necesita, Lima 1672, de 12 a 15.

CHAUFFEUR se ofrece, italiano, para particular, con varios años de registro, Juan Bautista Alberdi 193. v24

CHAUFFEUR para camión o particular, se ofrece con recomendación de llevar años en una sola casa, calle Gualeguay No. 1104. v26

PARTICULAR enseña en pocos días manejo de auto europeo y Studebaker, barato; C. Calvo 1116, González. v27

OFICIOS DIVERSOS PEDIDOS

APARADORAS necesito para calzado de criatura, fino, Laguna 654. v24

APRENDIZ tipógrafo adelantado necesito, Paraguay 4200.

APRENDIZAS pantaloneras preciso, pres. por sus padres; Sucre 2616.

APARADORA maquinista medio oficiala y aprendices; Viel 588. v25

APARADOR preciso, de hombre y varón de fino y ordinario, Carlos Calvo 4233.

APRENDIZA modista de vestidos necesita, Esmeralda 1037.

APARADOR maquinista de hombre se necesita, C. Calvo 2061.

APARADORA oficiala se necesita en fino; Asamblea 568.

APRENDIZAS para peletería, necesito, Pellegrini 1219. v26

APRENDIZA para sombreros de hombre, se necesita, Sarmiento 1232.

APRENDIZA modista se precisa, Cerrito 1066.

APRENDIZA chalequera preciso; enseño pront. Defensa 1213

APARADOR maquinista, hombre, fino, necesito, Cochabamba 2365.

APRENDIZAS BLUSERAS, NECESITO, Billinghurst 1394.

APRENDIZAS de sombreros se necesitan, Carlos Pellegrini 964.

APARADORAS, preparadoras y aprendices adelantadas preciso. Loria 953.

APARADORA de fino se necesita; Gascón 2175

APRENDIZA adelantada, sastre, se necesita, Solís 1151

APARADORA maquinista y aprendiz adelantada, necesito, Tucumán 3527

APRENDIZ talabartero adelantado, se precisa, Lavalleja 602

APRENDIZA adelantada sastre se precisa; Belgrano 1468

APARADOR de hombre, trabajo afuera, preciso, Venezuela 4267.

APRENDIZ o aprendiza para billeteras, se necesita, Lavalle 2116.

APARADORAS niña afuera, preciso, trabajo abundante, Maza 1267.

ALBAÑIL competente necesito, Uspallata 782.

APARADORAS para afuera, se precisan, Pedro Goyena 762.

APARADORAS, maquinista oficiala, medio of. y aprend. Av. La Plata 1987.

OFICIOS DIVERSOS PEDIDOS

APRENDIZA de vestidos se necesita; calle Pueyrredón 528 al 32.

APARADORAS de señora de fino, con muestra, necesito, San Juan 2982.

APARADORES maquinistas compet. p. fino y 1/2, pago bien; Belgrano 3490.

APRENDIZ y aprendizas estucheras, se precisan, Piedras 744.

APARADORAS de señora se necesitan, Rondeau 3044.

APRENDIZ adelantado sastre se precisa, Carlos Calvo 1849.

APRENDIZ adelantado en carteras, se precisa, Carlos Calvo 1849.

APRENDIZAS cuelleras, necesito, Salta 952.

APRENDIZAS sastre de hombre, necesito, pago bien, Cochabamba 1165.

APRENDIZ sastre, se necesita, para mandados; Larrea 365.

APRENDIZA de sombreros, se necesita, Maipú núm. 887.

ASERRADOR práctico para cuadrar álamo a pulso se precisa; Díaz Vélez 2990

ALBAÑIL medio oficial preciso, Ecuador 780.

APARADOR ribetear viseras, preciso, Tequendama 2531, Pueyrredón.

APRENDIZA modista de vestidos se necesita, Salguero 1078.

APRENDIZA de sombreros para señora, se necesita, Suipacha 244.

APRENDIZA modista, se necesita; Suipacha 244.

ALBAÑIL colocador azulejos y mosaicos, muy práctico, necesito, México 2035.

APARADORA de niña se precisa, aprendiz adelantado zapatero, Liniers 537.

APARADORAS 1/2 oficialas y aprendizas adelantadas, preciso, Parral 58.

APARADOR se necesita, para niña, varón, Canalejas 2890.

APRENDICES de 15 a 17 años, necesito, Espinosa 2146.

ALBAÑIL que entienda de cloacas se precisa; Victoria 668.

ALBAÑIL oficial necesito por día o por tanto, Ayacucho 1416.

APRENDIZ adelantado cortador de calzado, preciso, B. Mitre 3424.

APARADORA para calzado fino bebé se necesita, B. Mitre 3424.

APARADORES oficiales de grueso, se necesitan, Eouyen 521. v25

APRENDIZA adelantada modista, necesito; F. A. de Figueroa 276, (a. Almagro)

APARADORES de calzado, entrefino, se necesitan, Rivadavia 2627.

APRENDIZAS y adelantadas modistas, se precisan, Rincón 1174.

APRENDIZA para taller de planchado, se precisa, Sarmiento 4360.

AYUDANTE sastre, fino, se necesita; Venezuela 154.

APRENDIZ de imprenta, se necesita, calle Acoyte 718.

APARADORAS de botas, fino, criatura y muchacho, Formosa 252. v25

APRENDIZA adelantada, sastre y fantasía, necesito, Falucho 1143, piso 2o.

APRENDIZA modista se necesita, Guardia Vieja 3368.

ALBAÑILES se precisan, Juncal y Río Bamba.

APRENDIZAS para trabajo de cabello preciso, Bmé. Mitre 1123. v26

APRENDICES carpinteros preciso Independencia 3325. v26

APARADORAS para calzado fino, señora, necesito varias, Independencia 1652.

APRENDIZAS adelantadas, para modas se precisan, Maipú 744.

APARADORES o aparadoras, maquinistas oficiales o 1/2, se nec., Tarija 3517.

APARADORES aprendices adelantados necesito, pago bien, Jujuy 1735.

APRENDIZAS para botones finos, necesito, Gallo 1445 v25

ALBAÑILES frentistas, oficiales y medios oficiales se nec.; Cerviño 3747.

APRENDIZ enserzador necesito, Cerrito 1145.

APARADORES preparadores oficiales y medios, necesito; fábrica, Boedo 156.

ALBAÑIL muy competente necesito; Dacreguería 2463, Palermo.

APRENDIZA modista de vestidos se necesita, Paraguay 1009, 1o. derecha.v25

APARADOR enviador y aparadora doblador, t. señora, Humahuaca 3864.

AMOLDADORAS para muñecas, preciso, P. Goyena 60.

APARADORAS medio oficialas se necesitan, San Juan 3871.

APRENDIZA y medio oficiala adelantada modista necesitase; Lavalle 1512.

APRENDIZA modista vestidos, necesito, Esmeralda 857.

APARADORAS de lona, se necesitan, Garay 2884.

APARADOR medio oficial competente, se precisa, Corrientes 3025.

APARADORAS de niña se precisan, Cevallos 1081.

ACOMODADOR encargado y acomodador fichero, se prec. Canning 1378, a las 16.

ALAMBRADOR necesito, Belgrano 499

APRENDIZA modista de vestidos se necesita, Paso 624.

APRENDIZA adelantada para coser, en sastrería, preciso, Talcahuano 281.

APRENDIZA de sombreros preciso, con sueldo, Montevideo 1617

APARADORA aprendiza para pasacintas, necesito, Medrano 328.

APRENDIZA adelantada de vestidos se necesita, Humberto I 656.

APRENDIZ sastre se necesita. Independencia 1061.

APRENDIZA modista de vestidos se necesita, B. Mitre 4319, dep. 3

APARADORAS preciso, Tucumán 2438 Lanús.

APRENDIZ para taller autos precisan, Azcuénaga 261

APRENDIZA modista adelantada se precisa, Carlos Calvo 1431.

APARADORES y aparadoras aprendices adel. necesito; San Juan 2924. v24

APARADOR medio oficial bueno preciso; Salguero 638 v24

APARADOR de señora, competente en fino se precisa, Medrano 1654 v25

APARADORA de fino, medio oficiala se precisa, Colombres 1121 v25

APRENDIZ silletero adelantado y esterilladoras, necesito, Castro 1784. v24

APRENDIZA modista vestidos se necesita, Suipacha 956, dto. E v24

APRENDIZAS adelantadas, de modista; se necesitan, Humahuaca 4084. v24

APRENDIZAS sombreros señora, necesito, no salen a la calle, Uruguay 871.v24

APRENDIZ y medio oficiala de vestidos, necesito, Vicente López 1661, c. 6.

APARADORAS medio oficialas y aprendizas preciso, Totoral 988, C. Calvo 4009

APARADORES calzado, hombre y señora, presentar muestra, prec., Boedo 451 v26

APARADOR de botas, oficial maquinista, y 1/2 oficial, necesito; Venezuela 3217. v26

APARADOR maquinista de señora fino, y aprendiz adelantado necesito; Av Forest 500.

APARADORES oficiales y 1/2 oficiales maquinistas para niño, eléctrica y apr. adelantados, se necesitan, Tarija 3577.

ALBAÑIL peón, serio, para dormir en la obra, preciso; Paseo Colón 470, 2o. piso.

APRENDIZA adelantada, taller vainillas y festones, que sepa coser a máquina, preciso, Margarita, Salta 517.

APRENDIZAS de chalecos finos y 1/2 oficialas, necesito, se paga, Pueyrredón 1562. v25

APRENDIZAS se necesitan para adornar sombreros de paja, de hombre, se paga jornal, Godoy Cruz 3200. v26

AGENTES preciso, localidades, Argentina y resto América, para importantes revistas; L. Tognolini; Azcuénaga 331, B. Aires. v24

APARTADOR de bazar y menaje, experto en el ramo, para apartar y encabezar mercaderías, necesítase en establecimiento importante. Por carta indicando edad y casas donde estuvo empleado a L. 303, Poste Restante.

BUENAS medio oficialas de vestidos preciso; Lavalle 1025, piso 3o. E.

BUENAS bordadoras a mano con muestra, se necesitan; C. Pellegrini 632.

BORDADORAS oficialas de vestidos, trabajo seguido, preciso; Santa Fe 1182.

BORDADORAS y vainilladoras se precisan, Suipacha 176. v26

BUENAS oficialas vestidos preciso, Cerrito 330, 4o. piso, derecha. v25

BORDADORA, ropa blanca se necesita, Sáenz Peña 470.

BORDADORAS a mano se precisan, para taller, Uruguay 951.

BORDADORA práctica, en mostacilla, se necesita; Colombres 377, Dipalto.

BAULEROS en fino y ordinario y empapelador, preciso; Díaz Vélez 2090.

BALANCEROS MEDIO OFICIALES se necesitan, Maza 850.

BORDADORAS, máq. Singer, prácticas, necesito, Río de Janeiro 1565.

BORDADORAS a mano y máquina, para taller se nec., Humberto 1o 889 v25

BUENAS oficialas modistas se necesitan, Balnes 1142.

BORDADORAS en perlas se necesitan, calle Cerrito 2466. v24

BUENAS oficialas de vestidos y aprendizas necesitan, Henriette, Esmeralda 946 v26

BORDADORAS mostacilla croché $ 6 día, trabajo seguido, preciso; Sta. Fe 1182. v26

BORDADORES OFICIALES u oficialas maq., cadeneta preciso, pago bien, E. Ríos 1261. v24

BUENAS oficialas de vestidos y medio oficialas y buena oficiala de sombreros se necesitan; Arenales 1420. v24

OFICIOS DIVERSOS PEDIDOS

BUENA oficiala para sombreros se necesita; Humberto 1o. 880.

BAULERO carpintero, práctico, se necesita, Bmé. Mitre 2633. v26

BORDADORAS monogramas a mano, con muestra, preciso; Pellegrini 634, dep. 8 v25

BUENAS OFICIALAS de vestidos y bordadora en perlas, se precisan; Florida 589.

BUENAS tejedoras en punto de media y crochet, se necesitan con muestra; Carlos Pellegrini 632.

BORDADORA sabiendo bordar a máquina Cornely y a mano, se necesita; Charcas 654, buen sueldo mensual. v26

COSTURERAS varias necesito para coser a máquina; Moreno 3392.

CHICO para mandados de sastrería, de 14 a 15 años prec. C. Pellegrini 430.

CORREDORES sin desatender trabajo, pueden ganar dinero, Rivadavia 772.

COSTURERA práctica se necesita; Paraguay 3656, tapicería.

CORREDORES prácticos en calzado se necesitan; Carlos Calvo 2051. v25

CORREDOR de 40 a 50 años, sueldo 150 $ o comisión, Olavarría 559.

COSTURERAS en ropa blanca de niña, con muestra; Carlos Pellegrini 622.

CADETE SE NECESITA; Carlos Pellegrini 513.

COSTURERA para taller de sastrería, se necesitan, Lavalle 895.

CARPINTERO colocador cielorrasos preciso, B. Mitre 1345.

CORTADOR de calzado de sra. y aprendiz adelantado necesito, Loria 1362.

CHICO para reparto de pan preciso, Moreno 1702.

CORTADOR de suela que sepa coser a Black preciso; B. Mitre 2587.

CARPINTERO preciso, oficial, Caseros No. 420.

CORTADOR zapatero, se precisa, Córdoba 1637.

CARPINTERO con herramientas necesito; Medrano 897. v24

COLOCADORES de medias se precisan; Pichincha 347. v24

CARPINTEROS colocadores preciso; Pedro Lozano 3465, Villa del Parque.

CORTADOR medio oficial adelantado se precisa; Rigios 463.

CARPINTERO bueno, oficial para instalaciones, preciso, B. Mitre 1258.

CARPINTEROS se precisan, Azcuénaga número 269.

CORTADOR medio oficial se precisa, Pedro Goyena 762.

COSTURERAS para pantalones se necesitan, Rivadavia 3119.

CORTADOR práctico en billeteras se necesita, Lavalle 2116.

CORTADOR de calzado, 1/2 oficial adelantado, se precisa, Maza 1267.

CABALLERIZO práctico, se precisa, Rioja No. 1917.

CORTADOR competente de camisas, preciso; Defensa 1014.

CORTADOR de cuero, preciso, Independencia 2165 v25

COSTURERA para saquitos bombacha para niños, con muestra prec. Maipú 153.

CARTONEROS encoladores, se precisan; Muñiz 849.

CONFECCIONISTAS prácticas en bolsitas fondo cuadr., nec., Lavalle 3044.

CORREDOR de calzado se precisa, Quintino Bocayuva 1190.

CORREDORES venta terrenos alred. capital, nec.; P. L. Co, Chacabuco 160.

CARPINTERO y medio necesito para colocación; Argerich 480.

CORTADOR guillotina se ofrece, A. L. P., Republiquetas 6224 v25

CARAMBELEROS ayudantes y muchachos prácticos, necesito, Rivera 580. v25

CORTADOR DE calzado, se necesita, Bdo. Irigoyen 1169.

CORTADOR medio oficial de calzado bebé preciso; Matheu 914

CARPINTERO competente, se precisa, Rivadavia 657.

CONFECCIONISTAS de bolsas de papel, fondo cuadrado, necesito, Lavalle 3044

CADENISTA medio oficial y aprendiz, necesito, Potrero 3726 v26

CARPINTERO se precisa, calle México número 4082

CARROCERO de automóvil se precisa, Tucumán 1745.

CARPINTERO, ofic. compet. para colocar celosías, necesito, Avellaneda 2432.

CADETA vendedora para modas se precisa, Maipú 744.

CORREDOR de avisos necesita importante publicación, A. Mayo 1035, 4o p., e. 2

CORTADOR de ropa blanca, mofetista, se necesita; Viamonte 321. v26

COSTURERAS para camisas de obreros necesito, taller nuevo; Viamonte 321. v26

COSTURERAS prácticas en batones, necesito, taller nuevo, Viamonte 321. v26

CARPINTEROS colocadores preciso; Tronador 2136, Belgrano, tranvía 36.

CADETE para tienda, se precisa, Chile número 1699.

CHALEQUERA fina, con muestra se precisa, Alsina 1456.

CORTADOR de suela, práctico, Mariano número 777

COSTURERA a máquina para fundas, necesito Cotti, Rivadavia 1367.

CORTADOR aprendiz adelantado, calzado, precisamos Cochabamba 2073

CORSETERA medio oficiala necesítase, Juncal 1220.

CHICO se precisa, farmacia Aranguren, Rivadavia 6800.

CORTADOR de suela se necesita, calle Rioja 439.

CARPINTERO competente necesito, Achupallas 1466, Cortada San José 1200

CORTADOR aprendiz adelantado, se necesita, Liniers 484.

CORREDORES y comisionistas imprenta y sellos de goma, preciso, Loria 2317

CADETE práctico de zapatería se precisa, presentarse de 14 a 16, Cerrito 660.

CHALEQUERAS de confección, con muestra, se necesitan, B. Mitre 1348. v25

CARPINTERO oficial preciso; Azcuénaga No. 261.

CARPINTERO compet. en carrocerías $ 12 por día, preciso, Cochabamba 1850 v26

CORSETERAS oficialas muy competentes preciso, Pte. José Eto. Uriburu 1652. v26

CORREDORES de trajes a plazos, buena comisión, Garay 2425. v24

CORREDOR para calzado, con clientela, ciud. y camp. se nec., Matheu 1121. v24

CORTADOR carnicero competente, necesito, Gorriti 5864. v24

COCHERO de plaza, con referencias se necesita, Rincón 1342. v24

COSTURERAS confección para hombre necesito; Corrientes 2274. v24

CIGARRERAS y cigarreros a molde, y aprendizas, se nec., Medrano 1591. v24

CORTADOR de camisas, calzoncillos y cuellos, carta a E. J., Moldes 1015, B

COSTURERAS para sacos con forro, pantalones y bombachas, se necesitan, presentarse con mues. y lib. Moreno 772. v26

CORREDOR de tejidos y mercería, se necesita para agencia alemana; A. C. D. casilla 1541. v24

CONSTRUCCIONES cloaquistas necesita La Edificadora del Caballito; Rivadavia 5390, horas 8 a 9 y 16 a 20.

CORREDORES precisamos varios para colocación juguetes al por mayor, damos buena comisión, Cevallos 1124, derecha.v25

COCINERA joven, competente, con cama y con informes, necesito, Alsina 1867, de 9 a 11 y de 14 a 16.

CORTADOR sastre se ofrece, para ciudad o campaña, academia E. Martino, Río de Janeiro 930. v25

CARPINTEROS competentes en instalaciones y medio oficial de máquina se precisan, Avenida La Plata 662.

CORREDOR activo, para compra-venta de propiedades, se necesita; por carta ünir a J. B., Liniers 1456.

CORREDOR de vinos para familias, aseguramos $ 120 de sueldo, se precisa, Belgrano 619.

CADETE para zapatería, medio vendedor, necesito, bien recomendado, Pedro Goyena núm. 153.

CONCESIONARIO con capital necesítase, venta muebles pat. por mensual., gran negocio; ofertas Itali, Correo Central.

CORREDORES activos, bien relacionados en el comercio, solicita la Cía. Aseguradora Argentina, Av. de Mayo 776. v26

CORREDORES para seguros cristales, se necesitan, dirigirse Jefe Sección Cristales "La Soberana", Av. de Mayo 560, 2o. v25

CORREDOR activo y práctico para venta a familias de artículo conocidísimo y muy acreditado necesito; escribir C. Correo 1836. v26

CORREDORES de calzado, prácticos para ciudad y campaña, se precisan, calle Manuel García 177, entre Patagones y Uspallata v26

CORREDORES se precisan para casa importante de cafés, que estén bien relacionados con almacenes y familia; Defensa 888.

CORTADOR sastre se precisa, para Sgo. del Estero, sueldo 400 $, con buenas referencias, solamente por carta a Leduc, Av. de Mayo 649.

COSTURERA lencera, que sepa cortar bien con informes, para casa de familia, se necesita, tratar Cerrito 1317, de 11 a 12 horas.

CORREDOR para la venta de herrajes para construcciones, se precisa, referencias exigidas. Ferretería Franco Americana, Tucumán y Suipacha.

CORREDORES con clientela de farmacias necesitamos para la venta de un producto muy acreditado, alta comisión; Lambaré 1080, de 9 a 11. v24

CORREDORES para vender a familias artículo de fácil colocación, deberán depositar 10 pesos, valor de la muestra, se necesitan, Perú 175, de 8 a 10 y de 17 a 19, Asteno.

OFICIOS DIVERSOS PEDIDOS

CORREDORES relacionados con almacenes, bazares y ferreterías, que quieran acompañar a sus respectivos corretajes artículo de mucha aceptación, necesito en toda la capital, se prefiere con radio fijo, comisión 10 o/o; Alsina 2669.

DEPENDIENTE para almacén se necesita; Bernardo de Irigoyen 1280.

DEPENDIENTE para despensa se precisa con recom., J. B. Alberdi 6061.

DEPENDIENTE práctico para despensa se precisa; Cabildo 3702.

DEPENDIENTE práctico en comestibles, con buenos informes nec. Oiribone 2.

DEPENDIENTE de farmacia muy práctico necesito, Viamonte 878, 10 a 12.

DEPENDIENTE práctico para almacén se precisa; Venezuela 702.

DEPENDIENTE preciso para almacén, Campichuelo 994.

DEPENDIENTE de almacén, bien práctico, c. recom., nec., C. Calvo 602. v24

DEPENDIENTE para carnicero, práctico se necesita, mercado del Plata, p. 200.

DEPENDIENTE algo práctico en almacén, preciso, Patagones 2100, tratar de 8 a 10. v25

DEVANADORAS prácticas de madejas, se precisan, fábrica de medias; Pichincha 347. v24

DEPENDIENTE de sastrería, para correr dor, que conozca las reparticiones, sueldo y habilitación, se necesita, por carta únicamente, E. Unidos 578, M. S.

ELECTRICISTA oficial y aprendiz adelantado preciso, obra Sucre 1612.

ESTERILLADORAS, se necesitan, Paraguay 1949. v24

ENCUADERNADOR de libros en blanco, necesito, Bolívar 44w.

EMPLEADO práctico para empaque fábrica de calzado, Loria 1362

ESTUCHISTA se necesita; Triunvirato 488.

ESTUCHERAS oficialas, medio oficialas y forradoras, preciso, México 880

ENCERADOR de pisos, se necesita, Cevallos núm. 456.

EMPLEADO para carpintería, práctico en medir madera, prec. Díaz Vélez 3871

ELECTRICISTA para obra, medio oficial, necesito, Gaona 2455

ENCUADERNADOR medio oficial se necesita, J. Newbery 3436

ENCUADERNAD. muchachos adelant. coser al telar, 1/2 pasta, nec. Cevallos 525

EMPLEADOS coloca siempre la acreditada oficina Internacional; Bolívar 578.v28

EBANISTA buen oficial se necesita en Venezuela 3755.

ELECTRICISTA plomero se necesita, calle Callao 1701.

EMPLEADO competente para casa de representación se necesita, Lima 665.

ENCERADOR de pisos se necesita, Belgrano 1351, dto. 4

ESTUCHERO forrador de interior se necesita, Sarmiento 2449.

EMPLEADO de camisería práctico, con buenos informes, preciso, Sarmiento 878

EMBALADOR LÓPEZ, recibí su carta; indique dirección para escribirle a R. Romo, Coronda 121. v25

EMPLEADO escrit. dact. necesit. Detalles, carta, preparación, edad, Matheu 1369.

EMPLEADO para escritorio y cobranzas, se necesita, tienda La Juventud, Mitre 298, Avellaneda.

EMPLEADO práctico para artículos de hotabres, se necesita tienda La Juventud, Mitre 298, Avellaneda.

EMPLEADO vendedor práctico en aparatos para electricidad médica e instrumentos para ingenieros, se necesita, oferta detallada, c. correo 1831, cent.v26

EMPLEADO DE ESCRITORIO se necesita, buena caligrafía, redacción, máquina Smith; trabajo de 20 a 23.30, referencias, por carta solamente, a Presidente Círculo, Santa Fe 2721.

FUNDICIÓN, Charcas 1173, precisa muchacho noyero, práctico.

FUNDIDOR medio oficial necesitamos, Charcas 1173.

FUNDIDOR medio oficial se necesita; Dungenes 135.

FUNDIDORES en bronce 1/2 oficiales y peón práctico, preciso Gaña 730. v25

FORRADORA de pieles se precisa, San Juan 1864

FRENTISTAS preciso varios buenos oficiales, pago bien, 31 de Septiembre 2200, 24, 48, 50.

FOTOGRAFO operador y retocador muy competente, se necesita para importante ciudad del interior, ocurrir Rossi y Lavarello, Corrientes 675, de 14 a 16 horas. v24

GALPONISTAS y ayudantes, se necesitan, Camargo 874.

HOJALATERO cinguero oficial competente se precisa, Directorio 1256. v26

HOJALATERO, plomero, oficial se necesita, Cangallo 1872.

HERRERO oficial o medio de cocinar y cañerías, preciso Santa Fe 932.

HORNERO práctico se necesita, Cabildo 2101.

HOJALATERO competente en canaletas y composturas, medio oficial preciso, Pavón 1542, Avellaneda.

HERRADOR oficial competente, necesito, Avenida San Martín y Rodríguez Peña, almacén Extremo, San Martín.v25

HERREROS de obra, competentes, se necesitan, Larrea 18, ein presentarse se pagará personalmente, con casa y comida, se prefieren recién venidos.

JOVENCITO 14 a 16 años, oficina precisa, sueldo $ 40. Carta, Victoria 1265

JARDINERO de 30 a 40 años, se precisa, Villa Elena, calle Lavalle, Temperley.

JOVEN cuchillero corredor despacho, se precisa, Pueyrredón 217, puesto 6.

JOVEN para corredor de artículos de música, con conocimiento del ramo y refer., presentarse 9 a 10, Maipú 915.

JOVEN de 17 años, entendido en zapatería se necesita Montegrande 112 ...que Patricios. v24

JÓVENES competentes en propagar novelas por entregas de muy fácil colocación, necesito, Editorial Guerri, Canning 328.

LUSTRADOR oficial competente se necesita, Córdoba 1068

LUSTRADOR de muebles medio oficial, preciso, Yatay 567. v25

LUSTRADOR competente para mesas de escritorio preciso, Carlos Calvo 3409 v25

LUSTRADOR de calzado, paga buen sueldo, preciso, Belgrano 3109

LUSTRADOR DE CALZADO, se necesita, Corrientes 2622

LUSTRADOR competente preciso; Andonaegui 95

LIMPIADOR de cloacas se precisa, buen sueldo, Rioja 1243.

LUSTRADOR de calzado, preciso, Entre Ríos núm. 625

LINOTIPISTA se precisa; Pasco 735.

LAVACOPAS práctico, joven, español, se precisa, Rivadavia 6701.

LUSTRADOR de muebles se precisa, Virgenes 2258

LUSTRADOR de muebles medio oficial, preciso, Loria 2097

LUSTRADOR de calzado se necesita, comisión, pago 50 $, Carabelas 255.

LUSTRADORES Se precisan lustradores de muebles, dirigirse a Maple y Cía. Suipacha 684. v24

MUCHACHO se necesita para limpieza de farmacia, J. B. Alberti 1134

MODISTAS medio oficialas y muchachas aprendizas necesito, Maza 1856. v24

MEDIO oficialas de vestidos, se necesitan, Esmeralda 1048. v24

MODISTAS de vestidos, medio oficialas se necesitan, Cerrito 1249. v25

MAQUINISTA para plana y minerva, recepción de Recoleta 366.

MODISTA competente, para 5 o 6 días, preciso; Charcas 4066.

MINERVISTA, muchacho, para una minerva chica, preciso; Santa Fe 4390.

MUCHACHOS se necesitan, calle Ubaldo 5261. v25

MEDIO oficialas modistas de vestidos necesito, Esmeralda 1047.

MUCHACHO, pequeño mandado y limpieza prec., Cevallos 1084, sastrería, $ 20

MUCHACHOS y muchachas para fábrica de sobres, necesito, Caseros 482.

MUCHACHO se necesita para carbonería, Juncal 2079.

MUCHACHO que sepa escribir preciso; Belgrano 2479.

MECANICO medio oficial práctico en auto Ford, preciso, Arda. Vértiz 1126.

MUCHACHOS aprendices se necesitan, imprenta, Salta 236

MUCHACHO para sellos de goma y mandados, nec., Alsina 1039, desp. de las 9

MEDIO oficiales modistas, preciso, Chile número 712.

MODISTA oficiala muy competente, se precisa, Bmé. Mitre 1238.

MEDIO oficial sastre se necesita; Uruguay 678

MUCHACHOS para mensajeros present. por sus padres, b. sueldo, Victoria 782.

MOZO práctico para despacho de bebidas, con rec., se precisa; Corrientes 1840

MUCHACHO para fotografía, necesito; $ 20, casa y comida; L. N. Alem 684.

MEDIO oficial y aprendiz adelantado, pintor de autos, prec. G. Urquiza 1221.

MINERVISTA aprendiz adelantado, se necesita, Corrientes 3574.

MEDIO preparadoras aprend. adel. modas, somb. Sra., niñas, Chacabuco 930

MUCHACHO 15-16 años, limp. y mand. en bicicleta preo. Montevideo 1165.

MUCHACHO para peón de lechería se precisa; Triunvirato 146.

MEDIO oficiala sastre de señora se necesita, Córdoba 943.

MUCHACHO, mandados y limpieza, casa de modas, necesito, Charcas 1445.

MUCHACHO aprendiz electricista necesito, recomendado y presentarse con sus padres; Entre Ríos 949.

OFICIOS DIVERSOS PEDIDOS

MUCHACHO práctico para almacén preciso, D. Funes 1795.

MEDIO preparadora y aprendiza de sombreros, necesito, Bolívar 1043.

MUCHACHO práctico en ferretería, para mandados, necesito, Rivadavia 869.

MUCHACHO práctico, recomendado, preciso, almacén; Sarmiento 3209.

MODISTAS medio oficialas preciso; Venezuela 1222.

MUCHACHO 14 años necesito para aprendiz, taller, Sáenz Peña 1667.

MUCHACHO 14 años, para taller art. de punto, preciso; Gascón 388. v25

MUCHACHOS 16 a 18 años, ferretería y vidrios, E. Ríos 1617.

MUCHACHO para lavacopas y mandados preciso, b. sueldo, Corrientes 2811.

MEDIO oficial sastre, se necesita, Av. de Mayo 1239. v26

MUEBLEROS lustradores preciso, Olleros 4164, Chacarita.

MEDIO oficialas ayudantas y aprendizas de vestidos, preciso, Uruguay 864.

MINERVISTA, muchacho adelantado y aprendiz, preciso; Caseros 2736.

MONTADOR en bronce, medio oficial, se necesita; Victoria 3268.

MEDIO oficial cortador de calzado se precisa; Argerich 505 v25

MUCHACHO lavacopas preciso, de 16 años; Anchorena 671.

MUCHACHO práctico para almacén, se necesita; Lavalle 1602.

MEDIO oficiala modista y aprendiza adelantada preciso, Bolívar 154

MUCHACHO se precisa para limpieza de farmacia, Chacabuco 902.

MUCHACHO de 14 años para mandados de zapatería preciso, Santa Fe 2380.

MUCHACHO para zapatería práctico necesito, Santa Fe 2380.

MUCHACHO para almacén se precisa; Montes de Oca 1600.

MUCHACHO, lavacopas, se precisa, presentado por los padres C. Pellegrini 111

MUCHACHO para fábrica de estuches, necesito, Sarmiento 1346.

MENSAJERO práctico, se necesita; calle Pueyrredón 1789.

MUCHACHITO serio, trabajador, para fábrica de sobres, Billinghurst 333.

MEDIO oficial zapatero preciso, Cerrito 329.

MEDIO oficialas modista de vestidos, se precisa, Junca 1189 v26

MEDIO oficiala modista, pagase bien, se necesita; R. Peña 1060.

MOZO comedor con carnet, precisa casa pensión, $ 50 sin retiro, Salta 1664.

MUCHACHO lavacopas se necesita, para lechería; Rivadavia 7422 v26

MEDIO oficiala y aprendiza modista, se necesitan, Sarmiento 1144.

MUCHACHO preciso para taller planchado, Chile 1529.

MUCHACHAS para fábrica de calzados, se precisan, Directorio 339

MUCHACHO de 14 a 15 años, para almacén, necesito, Sarmiento 4102.

MUCHACHO para lechería, se precisa, Cangallo 3501.

MEDIO oficialas estilo sastre, de señoras, necesito, Junín 945

MUCHACHO para negocio necesítase, de 17 a 18 años, Corrientes 1664

MUCHACHO para taller de calzado, prec. Alberracín 1698

MODISTA dos medio oficialas se precisan, Loria 2209. v25

MUCHACHO p. mandados y limpieza zapatería, nec. recom., Sarmiento 1083.

MUCHACHAS prácticas para fábrica de artículos perfum. precisa, Jujuy 263.

MUCHACHO se precisa para carnicería, Salta 24

MEDIO OFICIALA para ayudar a sastre de señora, se necesita, Suipacha 244.

MUCHACHA aprendiza pantalonera necesito, Tucumán 814

MODISTAS oficialas y medio of. se precisan, Arenales 1655, piso bajo

MUCHACHO para taller de tintorería se necesita, $ 2 diarios, Defensa 879.

MOZO práctico en comestibles y bebidas, serio, preciso, Avellaneda 462, Caballito

MUCHACHO preciso acompañar auto, algún quehacer, Mitre 2427, Avellaneda.

MUCHACHO práctico para hacer reparto con bicicleta, preciso, Formosa 146.

MUCHACHO para pinturería, necesito, que sepa colocar vidrios, Boyacá 459

MOZO para fonda, se precisa, calle Bolívar núm. 1801.

MUCHACHO de 13 a 14 años, para mensajero, preciso, Talcahuano 475.

MODISTAS aprendizas se precisan; calle Alsina 1468.

MEDIO oficial pintor de automóviles, calle Rawson 125.

MOZO para comedor de restaurant, se necesita; Rivadavia 215.

MUCHACHO recién venido, para almacén preciso, Domínguez 898, Pineyro.

MODISTAS oficialas y medio de vestidos, necesito, Charcas 886.

MARROQUINERO práctico en cartera "Sport", preciso, Ayacucho 537

MEDIO oficial y 1/2 oficiala sastres, preciso p. confecciones; Berutti 2828.

MUCHACHAS que sepan coser a máquina, se necesitan, México 851.

MARROQUINERO medio oficial o aprendiz adelantado necesito, Castelli 43

MEDIO oficiala modista de vestidos necesito, Est. Unidos 1154

MODISTAS, buenas oficialas y medio oficialas adelantadas, necesito, Callao 1864 v25

MUCHACHO de 15 años necesito, con buena letra, para escritorio en el centro, escribir a Bmé. Mitre 2283

MODISTA práctica, que sepa cortar y coser, necesito, Independencia 233, dpto. M. piso cuarto.

MUCHACHO para mandados y limpieza de sastrería, de 13 a 15 años, necesito, Salta 246.

MUCHACHO para limpieza, lavar botellas, precisa depósito vino, Salguero 1299. v25

MUCHACHOS para encajonar mercaderías de 14 a 18 años, se necesitan, para casa productora, Moreno 1251

MUCHACHO preciso, limpieza y cuidar perros, de 16 a 18 años, 35 $, c. y comida, Cabildo 3982.

MUCHACHO para fábrica de corteas se necesita, sueldo $ 25 por mes, Humberto 1o. 1835

MEDIO oficial carnicero y fiambrero necesito puesto Tronconi, Mercado Bullrich.

MUCHACHO 14 años, para limpieza y mandados, casa negocio, presentado por el padre, necesito, Talcahuano 289

MUCHACHO para limpieza de un taller y mandados, se necesita; se exigen recomendaciones, Paraná 607.

MUCHACHO de 14 a 18 años, para depósitos de vinos se precisa, Monte Egmont 2486.

MUCHACHO de 12 a 15 años se necesita para depósito de vinos; presentarse con alguno de la familia; Charcas 864.

MEDIO of. ajustador competente en máquinas de calzado necesito, y aprendiz adelantado, Cochabamba 3800.

MUCHACHO de 18 a 20 años se necesita para servicio de negocio; Tucumán 1345, de 9 a 11.

MUCHACHOS se necesitan dos para repartir avisos de propaganda, con casa y comida, Quintino Bocayuva 1644.

MINERVISTA competente con certificado de casa seria, para encargado del taller, Lima 252.

MUCHACHO de 14 a 16 años se necesita para limpieza y mandados de zapatería, Charcas 1261, después de las 9.

MUCHACHOS para repartir volantes necesitamos, sueldo $ 50; avenida de Mayo 1067, piso primero, a las 8.

MEDIO empleado para tienda y mercería se necesita, tienda La Juventud Mitre 299, Avellaneda

MEDIO empleado práctico con buenas referencias, necesito, para sastrería y artículos hombre, Mitre 259, Avellaneda

MUCHACHO se precisa para limpieza y reparto, con cédula de identidad y recomendación, sueldo $ 60, presentarse de 7 a 8, Bartolomé Mitre 662.

NECESITO corredor de cintas cinematográficas, práctico, Pichincha 1412.

NECESITO oficial peletero o medio oficial, Córdoba 1541.

NECESITO oficiala y medio oficiala estilo sastre, Montes de Oca 846 v26

NECESITO oficial carpintero mueblero, Paraguay 2949.

NECESITO aprendizas y modistas vestidos, Ayacucho 318. v25

NECESITO peón para patios, por medio día, Brasil 1334.

NECESITO dos oficiales muebleros competentes, Billinghurst 226.

NECESITO oficiala y 1/2 oficiala para sastre de señoras y modista; Colombres 168.

NECESITO oficiales y medio oficiales muebleros, Riglos 863 v25

NECESITO plomero, calle Saavedra número 966.

NECESITO medio oficialas aparadoras y aprendizas adel., Laguna 654. v24

NECESITO tapicero de autos competente, tr., Sarandí 818, de 11 a 12. v25

OJO! Ayudante sastre o aprendiz adelantado, medida, necesito; Colombres 724.

OFICIAL silletero se precisa; Las Casas 3462, entre Liniers y Maza. v24

OFICIAL carpintero de carros, competente, preciso Pavón 320, Avellaneda. v24

OFICIALA, medio oficiala y aprendiza, se necesita, Santa Fe 1677. v24

OFICIALA y 1/2 oficiala para sastre de señora, necesito; R. Peña 412 v24

OFICIAL sastre competente, trabajo todo el año, preciso; Boedo 1087. v24

OFICIAL carpintero se necesita, Belgrano 1737. v24

OFICIALAS se necesitan para adornar sombreros de paja, de hombre, se dará trabajo a domicilio, Godoy Cruz 3200. v26

OFICIOS DIVERSOS PEDIDOS

OFICIAL sastre necesito; Córdoba número 1455. v24

OFICIAL medio sastre joven, necesito, sueldo $ 5 a 6; Solís 1031. v24

OFICIAL peluquero competente, fijo, con comida, pago bien; Gallo 1482. v24

OFICIAL medio sastre o 1/2 oficiala se necesita; Rodríguez Peña 1060. v24

OFICIAL sastre se precisa, para negocio, 25 de Mayo 533. v24

OFICIAL sastre de confección fina, preciso, Cangallo 1301, precio $ 11 y 12. v24

OFICIALAS y medio modistas, se necesitan, Lima 959. v24

OFICIALAS modistas buenas se precisan; Esmeralda 954. v24

OFICIAL peluquero por mes, sueldo seco, preciso; Almirante Brown 1026.

OFICIAL hojalatero se necesita; Cabildo 2030. v25

OFICIALES medio sastres y pantaloneras necesito; Santa Fe 4896.

OJO: Se necesita medio oficial peluquero; Donado 1825, esq. Pampa.

OFICIAL plomero electricista se necesita; Santa Fe 3480.

OFICIAL buen peluquero preciso, por mes, 65 a 70 $, comida, Vieytes 1934.

OFICIAL medio sastre, trabajo medida, preciso, Viamonte 2866, buen sueldo.

OFICIAL medio sastre preciso, B. Sur Mer 976

OFICIALA ayudanta y aprendiz sastre se precisan, Ecuador 1376.

OFICIALES y medio of. ebanistas y medio of. lustradores, preciso, Rawson 834

OFICIAL medio sastre o aprendiz adelantado, preciso; Defensa 127, piso 2o.

OFICIAL sastre, medida fina, pago de primera, Corrientes 1750. v25

OFICIAL y medio oficial sastres necesito; Belgrano 1373.

OFICIAL medio sastre y ayudanta se necesita; San Martín 486.

OFICIALA y 1/2 sastre se precisa; Humberto I 1823.

OFICIALA ayudanta estilo sastre y aprendiza, se necesitan, Córdoba 1017.

OFICIALES sastres ponquera de fino en todo, nec. y ayudanta, Corrientes 842.

OFICIALA modista de sombreros, se precisa, Rioja 165

OFICIAL medio sastre y aprendiz, preciso, sastre, Lozos 686

OFICIALAS en vestidos y estilo sastre, se necesitan, Suipacha 151 v25

OFICIAL sastre necesito con muestra; Santa Fe 1515.

OFICIAL o 1/2 sastres muy competentes, se necesita, Independencia 3653, d. 4.

OFICIALAS bordadoras sombreros de paja para hombre. Victoria 4230. v26

OFICIAL medio sastre y aprendices necesito, Suipacha 214.

OFICIAL sastre para campaña, se precisa, B. de Irigoyen 221.

OFICIALES y medio oficiales para vestidos se necesitan, Suipacha 898.

OFICIAL medio o aprendiz adelantado sastre, se necesita, Larrea 871.

OFICIAL medio oficial y aprendiz adelantado, sastres, prec., Alsina 351.

OFICIALES y medio oficiales tapiceros, se precisan, Florida 322.

OFICIAL medio sastre o señorita se necesita, José A. Terry 322, Caballito.

OFICIAL lustrador para muebles de cedro se precisan, Alberti 1754

OFICIAL peluquero preciso, competente, muy cumplido, Independencia 1176

OFICIAL medio sastre se necesita, sastrería, Quintino Bocayuva 1571.

OFICIAL medio sastre y aprendiz adelantado, necesito, Belgrano 553

OPERADORA maquinista y muchachas aprendizas, preciso, Ayacucho 537

OFICIALES sastres de 1a., con muestra, se precisan, Lavalle 866.

OFICIALA planchadora competente, se precisa, Tacuarí 873.

OFICIAL sastre, medio y aprendiz adelantado, necesito, Catamarca 691.

OFICIAL peluquero se ofrece, joven, Desaguadero 1531, Nelo.

OFICIAL o medio oficial de elásticos de hierro, se necesita, Medrano 247.

OFICIAL sastre con muestra se precisa, Independencia 888

OFICIAL peluquero se ofrece con comida, A. N., Venezuela 1143.

OFICIAL sastre se necesita, competente, sastrería Charcas 2945. v25

OFICIAL sastre y medio y aprendiz se necesitan, Morón 2670, Flores

OFICIAL peluquero, sueldo 100 $, se necesita, Almirante Brown 809.

OFICIALES peluqueros necesito por mes, dos competentes, Campichuelo 425.

OFICIAL lustrador de muebles preciso, Epuyén 554, altura Gaona al 59.

OFICIAL CARPINTERO PRACTICO para marcar se precisa, Alberti 1754.

OFICIALES sastres competentes, con muestra, necesito, Lavalle 1034.

OFICIALES albañiles, necesito, Directorio 8021 v25

OFICIAL para sacos medida, con muestra, se necesita, Córdoba 1549

OFICIALA para vestidos sastre y fantasía, medio y apr. nec., Córdoba 1011

OFICIALA y medio oficiala de vestidos, preciso, Victoria 1211, izquierda.

OFICIAL competente todas máquinas de corte, necesito, Charcas 3166.

OFICIALES muebleros competentes, necesitamos, Charcas 3156.

OFICIAL peluquero se ofrece, camp., se prefiere con comida, F. H., Gaona 722.

OFICIAL peluquero se ofrece, para el campo, L. Solazal, Serrano 156, dpto 6.

OFICIAL pintor y empapelador preciso, calle Victoria 723, hora 7.

OFICIALA modista, preciso, Lavalle 1445

OFICIAL medio sastre y señorita ayudanta se precisa, Moreno 1495.

OFICIALES y aprendices herreros, se necesita, Esmeralda 677

OFICIALAS precisa modista de vestidos, Arenales 934

OFICIAL o medio sastre para adentro, se precisa Bolívar 1189.

OFICIAL sastre, de medida, con muestra, se precisa, Pedro Goyena 314 v25

OFICIAL o medio sastre se precisa, calle Solís 491

OFICIAL medio sastre o aprendiz necesito Canalejas 3858

OFICIALAS y medio oficialas modistas se precisan, Rivadavia 7374

OFICIAL pulidor en bronce necesito, calle Potosí 3814.

OFICIAL peluquero competente, con comisiones, necesito, Salta 505.

OFICIAL mueblero y medio oficial, necesito Máximo Paz 656 (Lanús Oeste).

OFICIAL sastre y medio para importante pueblo se necesita. Venezuela 2213.

OFICIAL ebanista preciso, Estados Unidos 1836.

OFICIAL sastre y señorita ayudanta, se necesitan, Victoria 2132.

OFICIAL sastre para nuevo y viejo, trabajo continuo, preciso, Charcas 4179.v25

OFICIAL peluquero, media plaza, preciso, Soler 5635. v25

OFICIAL peluquero ofrécese, Pasaje Sarmiento 35, A. D., Rivadavia 2659.

OFICIALES carpinteros obra blanca, necesitamos, Santa Fe 4984.

OJO, medio oficial peluquero, por mes, sueldo 80 $ y propina, Caseros 2528.

OFICIALAS de vestidos se precisan, calle Suipacha 235. v25

OFICIALAS vendedoras de tienda se necesitan, Lima 961 v25

OFICIAL peluquero comp. neces. buen sueldo y comisión, A. San Martín 1564.

OFICIAL medio sastre o ayudanta de fino Luca 1705 v25

OFICIALAS y medio oficialas de vestidos se necesitan, Arenales 1272. v26

OFICIALA planchadora competente, se necesita, Cangallo 2899.

OFICIAL medio sastre, necesito, Humberto I 937

OFICIAL peluquero competente, necesito para pueblo campaña, Loria 1157.

OFICIALAS, medio oficiala y aprendizas de vestidos, se nec.; Juncal 1378.

OFICIAL medio peluquero se necesita por mes, buen sueldo, Famatina 2327.

OFICIAL medio peluquero se ofrece, S. Magdalena 433 v25

OFICIAL sastre competente, preciso, Río Bamba 1126.

OFICIAL herrero para elásticos necesito, San Salvador 4874

OFICIALES albañiles y peones se necesitan, Larrea 732 v25

OFICIAL sastre, de medida fina, preciso; Rivadavia 1157, altos

OFICIAL peluquero se necesita, Córdoba 1354

OFICIAL o medio sastre, preciso, Montes de Oca 718.

OFICIAL medio sastre y ayudanta, necesito, Lima 246

OFICIAL sastre necesito, sueldo 5 pesos diarios, Rivera Indarte 199, Flores.

OFICIAL medio sastre, se necesita, Catamarca 1063, depto. 1o.

OFICIAL buen peluquero se necesita, sueldo, casa y comida, Papiri 1238 v26

OFICIAL sastre, bueno, para afuera, preciso, Victoria 982.

OFICIAL y 1/2 oficial mueblero, preciso, Viamonte 1327.

OFICIALES muebleros y medio, se necesitan, Thames 567. v25

OFICIAL para fábrica de camas hierro, necesito, México 1741.

OFICIALAS y medio oficialas de vestidos, se necesitan, Viamonte 877.

OFICIAL sastre muy competente, se necesita, Santa Fe 1188.

NIQUELADOR medio oficial se precisa; Anasco 1644.

OFICIAL sastre se necesita; Crámer 1791, Belgrano.

OFICIOS DIVERSOS PEDIDOS

OFICIALES para camas y soldadores preciso, fábrica, Quito 4156.

OFICIAL pulidor necesito, Boulogne sur Mer 617.

OFICIALES sastres, finos con muestra necesítase. Se paga bien, Lavalle 2203. v25

OFICIAL medio sastre de fino y ayudanta, preciso, 8 horas; Quito 4378, alt. Av. La Plata al 100. v26

OFICIALES m. sastres, prácticos trabajo fino, casa, comida, nec., F. Lacroze 2623. v24

OFICIAL marcador, para carpintería mecánica, preciso, referencias, por carta a Casilla de Correo 1250.

OFICIAL y medio oficial carpintero y ebanista, se necesitan, Azcuénaga 1877 v25

OFICIAL medio peluquero adelantado, inútil presentarse si no es competente, San Antonio 581.

OJO! Oficial peluquero, preciso, 60 $, cama y comida, Balcarce 11, Villa Ballester, F. C. C. A. v25

OFICIALAS y aprendizas para sacos finos de niño, se paga bien, preciso; Alberti número 924.

OFICIAL o medio oficial gasista, que entienda instalaciones de agua caliente; Santiago del Estero 274.

OFICIALAS y medio modistas en vestidos y pollerístas precisa, muy competentes, Uruguay 1017.

OFICIALAS y medio oficialas modistas, muy competentes, se necesitan en La Imperial, Victoria 802. v26

OFICIAL sastre compet. para nuevo y composturas, preciso, permanente, Rivadavia 8685, sastrería.

OJO: oficiala ayudante para sastre y un aprendiz se necesitan; Independencia 3553, d. 4.

OFICIALES sastres competentes y con buenas referencias se necesitan para importantes ciudades del Int., Alsina 963.

OFICIALES sastres comp. para trab. de dar vuelta, nec., pago bien, Cochabamba 1166.

OFICIALES y medio sastre p. pueblo c. capital, necesítanse, c. casa y comida, Tacuarí 421.

OFICIAL zapatero se precisa, para campo, pago bien; Salvador Bevacqua, Calle 170, de 13 a 14.

OJO! necesito medio oficial peluquero por mes, se da sueldo, casa y comida y propina, tratar de 13 a las 17 horas, Guaminí 2465, Mataderos.

OFICIAL cloaquista matriculado, para obra, pago buen jornal, doy por tanto mano de obra, tratar Convención 3250, altura Rivadavia 7600

OFICIAL sastre y aprendiz adelantado, prec. muy competentes, medida, que hayan practicado confección, tranvías 88 y 84, Neuquén 2136, Caballito. v25

OFICIAL peluquero, se necesita, joven español, sueldo, casa y comida, Boulevard Alsina 2536, Valentín Alsina, Tranvía del Puerto letra A

OFICIAL peluquero competente necesito para Corralón Rivadavia, sueldo 140 $, hay $ 70 de propina y plaza, Directorio 601, pasaje pago.

OFICIALAS flequeras y zurcidoras, para artículos de punto se necesitan, presentarse de 8 a 9 y 14 a 15 y 18 a 19, Viamonte 1059

PLANCHADORA práctica para tintorería, preciso, Mendoza 2486, Belgrano.

PLANCHADORA medio oficiala, se necesita, Vera 1572

PLANCHADORA competente de camisas, se precisa, Paraguay 2316 v24

PLANCHADORA oficiala de camisas nuevas, se necesita, Deán Funes 1353. v27

PLANCHADORA aprendiza y aprendiza adelantada, precisa Charcas 3021. v24

PLANCHADORA aprendiza se necesita; Juncal 2107.

PLANCHADORAS oficiala, medio y aprendiza, se precisan, Victoria 1215. v24

PLANCHADORA oficiala compet., ropa de Sra., preciso, Maipú 1453. v24

PREPARADORAS, 1/2 prep. y aprendizas adelantadas, necesito, Ecuador 487. v24

PEON joven para limpieza, preciso, Av. Mitre 372, Avellaneda v21

PLANCHADORA buena oficiala se necesita, Salguero 2201 v24

PLANCHADORA aprendiza de camisas nuevas se necesita; Alsina 2038. v24

PLANCHADORA 1/2 oficiala, práctica camisas color, preciso, Tucumán 1595. v24

PINTOR medio oficial, con ropa necesito, Ánasco 3014 v24

PLANCHADORA buena camisera, pago bien, preciso, Uruguay 130. v24

PINTOR de autos, medio oficial preciso, Medrano 325. v24

PLANCHADORA oficiala se precisa, Avacucho 1772. v24

PLANCHADORA oficiala necesito, España 1526. v24

PONEPLIEGOS se precisa y medio oficial encuadernador, Salguero 1461.

PLANCHADORA oficiala se precisa, Cevallos 867.

PONEPLIEGOS adelantado, necesito después de las 7, Gascón 13.

PRECISO un aprendiz en casa de peinados, Esmeralda 687

PLANCHADORA se ofrece, familia o taller, Santiago del Estero 681

PANTALONERA fina preciso, Rivadavia 1167, altos.

PINTOR empapelador preciso, Balcarce No. 217.

PINTOR oficial necesito, Vieytes 1258.

PINTOR medio oficial competente, preciso, Bragado 6977.

PLOMERO se precisa, Asilo Rocca, Segurola 1666.

PUNZONADORA a etiquet. y piedra estarcill. Ing. Rivadavia 3126, 4378, Mit.

PREPARADORAS comp. para modas, se prec., Casa Condi, Lavalle 757 v25

PANTALONERAS se necesitan, Cochabamba 2253.

PEON joven con recomendaciones, se necesita, Lima 685.

PEONCITO para negocio se necesita, San Martín 420.

PONEPLIEGOS de minerva, preciso, San Juan 4221.

PINTORES que sepan hacer imitación papel, necesito, Canning 545.

PONEPLIEGOS para máquina, se necesita, Canning 5643.

PINTORES oficiales, necesito, calle Junín núm. 1930.

PELUQUERO aprendiz nec. para afuera, sueldo casa y comida, Carabelas 255.

PEON que sepa embalar, con referencias, necesito, Belgrano 2761, de 8 a 11.

PINTORES competentes se necesitan, calle Victoria 1641.

PLANCHADORA se necesita, Arenales 2459

PINTOR oficial y medio, necesito, Cabrera 3956, antes de las 7

PLANCHADORA para tintorería Británica, necesito, Soler 3499.

PANTALONERA chalequera se necesita, Maipú 527.

PLANCHADOR se necesita, Santa Fe No. 1831. v25

PRECISO 2 medio oficiales pintores, con ropa, de 6 1/2 a 7, Callao 1591.

PLANCHADORA aprendiza se necesita, Uruguay 413.

PEON se precisa para lavar platos y otros quehaceres casa, Belgrano 2090.

PINTORES, dos oficiales se necesitan; Venezuela 1570.

PLANCHADORA oficiala y aprendiza, se precisan, Cevallos 1667.

PLANCHADORAS para tintorería, se necesitan, Pueyrredón 1206.

PLANCHADORES para tintorería, se necesitan, Pueyrredón 1206.

PRECISASE peón, se atiende de 11 a 12, México 1406.

PEON práctico en farmacia y otros trabajos necesito, Viamonte 1046. v25

PELUQUERO que desea aprender, sabe algo se ofrece, Paraguay 577. v25

PLANCHADORA práctica y lavandera, práctica necesito, Alsina 1379.

PANTALONERA con muestra y bajos se necesitan Córdoba 1549.

PEON embalador de camas hierro necesito, sueldo 120 $, Sarmiento 1730.

PINTOR medio oficial preciso, Ecuador 1262, de 6 a 7 horas, con ropa.

PEON para quinta se necesita, Rivadavia 1213.

PINTOR empresario competente y formal, necesito; carta P. P., correo central.

PLANCHADORA y aprendiza para lencería, necesito, Tacuarí 524.

PEONES enceradores de pisos, preciso, San Eduardo 3814.

PINTOR 1/2 oficiales competentes, necesito con ropa, C. Pellegrini 36.

PINTOR de autos, medio oficia. se necesita, Alvarez 2665.

PLANCHADORA aprendiza adelantada, necesito, Av. Quintana 248.

PLANCHADORAS medio oficialas y aprendizas, necesito, Alsina 2167.

PLANCHADORA oficiala necesito, Saavedra 214.

PONEPLIEGOS práctico para minerva se precisa; Rivera 517.

PLANCHADORAS competentes para camisas nuevas, Venezuela 1421.

PLANCHADORA aprendiza se necesita, Charcas 844, depto. 13.

PREPARADORAS y medio preparadoras de sombr., se nec., Esmeralda 1048.v24

PINTOR medio oficial, con ropa, preciso; Humberto I 967.

PRIMERA MODISTA de fantasía, se necesita; Santa Fe 1188.

PEON se necesita, Pueyrredón 463.

PREPARADORAS buenas se necesitan, buen sueldo, Esmeralda 726. v25

PEON para limpieza se necesita; Rivadavia 1976.

PLANCHADORA medio oficiala y aprendiza adelantada, se necesita, Uruguay 162, al fondo, altos. v25

SERVICIO DOMESTICO PEDIDO

SIRVIENTAS

SIRVIENTA con cama, entienda cocina, preciso, buen sueldo, Yerbal 2357. v25

SIRVIENTA se necesita, que entienda algo de cocina. Constitución 3266. v26

SIRVIENTA muchacha, preciso, Charcas 2277.

SIRVIENTA se necesita, corta familia, Maipú 3149. v25

SIRVIENTA activa p. quehaceres, menos cocinar, c. retiro. 50 $. Bulnes 1942.

SIRVIENTA que sepa de cocina se necesita, Santo Domingo 1799.

SIRVIENTA precisa matrimonio solo; calle Echeverría 3434, Belgrano.

SIRVIENTA que sepa cocinar se precisa, May. Castelli 38.

SIRVIENTA o señora se necesita, corto servicio, buen sueldo, Saavedra 614.

SIRVIENTA que entienda cocina, Cevallos 1005, 1.er piso.

SIRVIENTA para todo trabajo, se precisa, Carlos Calvo 1459.

SIRVIENTA para medio día necesito; calle Pavón 1653.

SIRVIENTA para todo servicio se necesita; San Juan 2493.

SIRVIENTA joven, que entienda algo de cocina, se necesita, Esmeralda 726.

SIRVIENTA que entienda algo de cocina corta familia, preciso; Billinghurst 616.

SIRVIENTA todo trab., 3 pers. may., se necesita, con retiro; Río Bamba 117.

SIRVIENTA, cocina y quehaceres, buen sueldo, necesítase, Ecuador 682.

SIRVIENTA que sepa cocinar y otros quehaceres, necesito, Tucumán 2170.

SIRVIENTA recomendada, que entienda de cocina, necesito, Corrientes 3989, d. 10

SIRVIENTA se necesita, Sadi Carnot 435.

SIRVIENTA preciso, corta familia, con cama, Amenábar 3314.

SIRVIENTA para poco trabajo se precisa, Maipú 774.

SIRVIENTA se precisa, Beauchef 614, Caballito.

SIRVIENTA por medio día, para corta familia, necesito, Paso 17, 2.o piso. v25

SIRVIENTA se necesita para familia; Carlos Calvo 2171. v26

SIRVIENTA se necesita, tratar en Viamonte No. 2883.

SIRVIENTA se precisa, sueldo $ 70; Cerrito 1284.

SIRVIENTA para todo trabajo, que entienda cocina, se necesita Güemes 4559.

SIRVIENTA para todo trabajo menos cocina se nec. Reconquista 529, 1er. p.

SIRVIENTA que sepa algo de cocina, Belgrano 3428.

SIRVIENTA se necesita, sueldo $ 50; México 2024.

SIRVIENTA se necesita, buen trato, Belgrano, Olazábal 1993.

SIRVIENTA se necesita, para todo servicio, Tacuarí 1116.

SIRVIENTA se precisa, por medio día, Cangallo 2157.

SIRVIENTA necesito, menos cocina, sueldo 50 $, Charcas 1566, 1.er piso. v25

SIRVIENTA para los quehaceres de adentro, rec., se necesita; Medrano 250.

SIRVIENTA para corta familia extranjera, pers. may., necesito, Pringles 365

SIRVIENTA se necesita, casa chica y matrimonio solo, Ramón Falcón 4867.

SIRVIENTA necesítase, buen sueldo; calle Mansilla 2932. v25

SIRVIENTA se precisa para los quehaceres, Luis M. Campos 559.

SIRVIENTA extranjera necesita corta familia, Senillosa 1405. v26

SIRVIENTA se necesita para corta familia, Pedernera 37, departamento 16

SIRVIENTA se necesita, Juramento 2173, Belgrano. v25

SIRVIENTA se necesita, recomendada, buen sueldo, Ayacucho 1428.

SIRVIENTA, cocina y otros quehaceres, se precisa; B. Mitre 2782.

SIRVIENTA y mucama se necesitan, Charcas 363. v25

SIRVIENTA que entienda algo de cocina se precisa, Florida 886

SIRVIENTA para matrimonio se necesita, Serrano 2092.

SIRVIENTA necesito medio día, $ 35; Suipacha 1441, dep. 1.

SIRVIENTA necesita corta familia, buen sueldo; San Juan 4035

SIRVIENTA para todo trabajo, pers. sola, tr. por la mañana, Cangallo 2629

SIRVIENTA se necesita, para todo trabajo, trato de flia, Lavalle 1378, 3o.

SIRVIENTA se necesita para restaurant, Independencia 1699.

SIRVIENTA, ayudar pocos quehaceres de matr., necesito, Humberto 1.º 3314.

SIRVIENTA que entienda de cocina se necesita, Belgrano 3875.

SIRVIENTA que sepa cocinar, se necesita, Las Heras 3046.

SIRVIENTA para todo trabajo, se necesita, Córdoba 2437, 4o., izquierda.

SIRVIENTA se necesita rec., en corta familia, Corrientes 3719, 2o. piso.

SIRVIENTA preciso todo servicio, Corrientes 1545.

SIRVIENTA se necesita para corta familia, personas mayores, Lavalle ...

SIRVIENTA se necesita, calle Moreno número 2158.

SIRVIENTA preciso, Bolívar 1250

SIRVIENTA recom., necesito, todo trabajo, con cama, $ 50; Paipa 2345.

SIRVIENTA todo trabajo se necesita; Saavedra 185.

SIRVIENTA se precisa, sueldo $ 30; de 7.30 a 11. Piedras 1096.

SIRVIENTA corta familia, que tenga referencias; Carabobo 194, Flores. v25

SIRVIENTA buena se necesita; Ecuador número 586.

SIRVIENTA que sepa cocinar y planchar, necesito; Estados Unidos 3248. v26

SIRVIENTA entienda cocina para corta familia, necesito, Curapaligüe 455, Fl.

SIRVIENTA para todo trabajo, necesito, Lafuente 64.

SIRVIENTA joven para matr., que ent. algo de cocina, prec. Carlos Calvo 1796

SIRVIENTA necesito, bien recomendada, p. matr., buen sueldo, Jujuy 828.

SIRVIENTA que entienda de cocina se necesita, Teodoro García 2469.

SIRVIENTA para cocina, corta familia, se necesita, Merlo 1812. v25

SIRVIENTA todo trabajo, entienda cocina, necesito; Alsina 1867, piso 1.º

SIRVIENTA para todo trabajo se precisa, Moreno 2293.

SIRVIENTA se precisa para matrimonio, todo trabajo, Chile 2920.

SIRVIENTA se necesita, Cayena No. 1167

SIRVIENTA se precisa para corta familia, con cama e informe, S. Juan 3259.

SIRVIENTA se necesita, que entienda de cocina, buen sueldo, Triunvirato 864. v25

SIRVIENTA o muchacha para corta familia precisa, Beauchef 813, sin retiro v25

SIRVIENTA, poco trabajo, necesito, Independencia 1868, Dto 7, de 13 a 16 v26

SIRVIENTA práctica en quehaceres domésticos, corta familia precisa, Cabildo ...

SIRVIENTA que entienda de cocina y otros quehaceres, se necesita, con buenas referencias, buen sueldo, Monroe 2146

SIRVIENTA para cocina muy sencilla y lavado, preciso, buen sueldo, Zabala ...

SIRVIENTA para matrimonio joven, se necesita con recomendaciones, buen sueldo, Santiago del Estero 284.

SIRVIENTA se necesita para quehaceres, familia, tiene ayudante, no hay chicos, buen trato familiar, Rivadavia 7252

SIRVIENTA recomendada para todo menos cocinar y planchar, se necesita, sueldo 60 $; Juncal 2368, de 10 en adelante v26

SIRVIENTA de 20 a 25 años, se necesita para matrimonio solo, José A. Terry 312, ... Rivadavia 5500.

SIRVIENTA necesita para tres personas, libre todos los domingos, 60 $, Aus... 870, Boca, de 11 a 14.

SIRVIENTA para corto servicio de personas mayores, se necesita, Ayacucho 1163, tratar de 11.30 a 13.

SIRVIENTA para casa de matrimonio solo, que sepa algo de cocina, se precisa, ...no 1074.

SIRVIENTA preciso, cama, recomendaciones, casa 3 pers. mayores, ent. cocina, ... $, dando pieza marido, Larrea 1243.

SIRVIENTA FORMAL TODO TRABAJO corta familia, sueldo 60 $, necesito, Talcahuano 836.

SIRVIENTA se necesita, que entienda cocina, para matrimonio solo, Victoria ..., depto. 12, piso 3o.

SIRVIENTA para matrimonio, que entienda cocina, buen sueldo, Bompland 2434, de 10 en adelante.

SIRVIENTA se precisa para cocina sencilla y otros quehaceres, se da piecita comida al marido, Mansilla 2426. v25

SIRVIENTA que sepa muy bien cocinar y otra para limpieza medio día, necesito, Mansilla 2842.

SIRVIENTA para medio día, a la mañana, que entienda de cocina, se necesita, Piedras 1064.

SIRVIENTA joven se necesita, casa de persona sola; Belgrano 425, Caseros, F. C. P., de 18 en adelante. v26

SIRVIENTA sabiendo bien su obligación, presentarse de 10 a 11 de la mañana, sueldo $ 60, Carbajal 3270, Belgrano.

SIRVIENTA trabajadora, para tres personas, buen sueldo, se precisa; Zamudio 1544, Flores.

SIRVIENTA se necesita para quehaceres de matrimonio; buen sueldo; calle Herrera 1232.

SIRVIENTA activa, con retiro, para limpieza piezas y lavar ropa, 50 $, se precisa. Av. de Mayo 898, 5o.

SERVICIO DOMESTICO PEDIDO

SIRVIENTAS

SIRVIENTA necesita matrimonio solo; ocurrir Rivadavia 3481, dpto. 3. v25

SIRVIENTA o muchacha preciso; tratar después de las 12, Acevedo 315.

SIRVIENTA que sepa cocinar y otros quehaceres, se necesita; Santa Fe número 3897. v25

SIRVIENTA o muchacha para matrimonio, con nenita, poco trabajo, se necesita, sueldo 35 $. Piedras 268.

SIRVIENTA se necesita, que entienda de cocina, para pueblo cercano, tratar Rivadavia 5045.

SIRVIENTA joven, cocina y otros quehaceres, sin cama, 60 $; Callao 1190, dto. A, de 8 a 11.

SIRVIENTA para tres personas, cocina sencilla, poco trabajo, preciso, Corrientes 1641.

SIRVIENTA sola, formal, joven, preciso para todo quehacer casa señor solo; José E. Uriburu 446, dep. D.

SIRVIENTA general para casa chica, sin niños, cocina, para la Sra. solamente y que entienda de costura, buen sueldo, Humberto 1o. 776.

SIRVIENTA se precisa para todos trabajos, menos cocina, trato familiar, sueldo 60 $, informes Olmos 41, altura Rivadavia 8900.

SIRVIENTA seria, competente, quehaceres domésticos, preciso con retiro, inútil sin referencias, presentarse 12 a 13, Cerrito 1003, 4o. piso, dep. 7. v25

SIRVIENTA se necesita para matrimonio solo, con cama, para cocina sencilla y otros quehaceres, buen sueldo, España 458 (Lomas), U. T. 368, Lomas. v25

SERVICIOS VARIOS

A matrimonio doy 2 lindas piecitas y comida para la sra. en cambio de algunos trabajos de ésta. Pido informes, Suipacha 119 (4.o piso).

CHICA de 14 a 15 años, para matrimonio solo, necesito, Ecuador 487. v24

CHICA huérf. p. y m. harían cargo matr., educar, vestir, Tucumán 2163. v25

CHICA aprendiza de modista y otros quehaceres necesito, Independencia 1039.

CHICA de 10 a 12 años, precísase, para ayudar quehaceres, Cochabamba 2643.

CHICO para zapatería, se precisa; Avda. de Mayo 738.

CHICA de 11 a 13 años, ayudar quehaceres preciso, Colombres 1591.

CHICO o chica de 12 a 14 años, Solís No. 1449, de 7 a 11.

CHICA para ayudar quehaceres, domingos libres, preciso; Sarmiento 3034.

CHICA de 14 a 15 años, para cuidar niño necesito, recomendada, San José 274.

CHICO para mandados, pueblo cerca capital, necesito presentado por sus padres, Tacuarí 427

CHICA ayudar quehaceres matrimonio solo, necesito, con cama, presentada por sus padres, Ayacucho 720.

CHEF francés de primera, repostero con informes, se necesita. Tratar Cerrito 1317, de las 15 a las 16 horas.

MADRE con hija 12 años, todo trabajo, 60 $, necesito, Pino 2486, Belgrano.

MUJER formal, coc. otr. queh., buen sueldo preciso. Alsina 1347, 2o. piso C.

MUJER sola, para todo trabajo, se precisa; Parera 3790, Devoto.

MUJER recomendada, se precisa, para quehaceres, Freyre 2311.

MUJER para todo servicio de matrimonio; presentarse de tarde 3 Febrero 770

MUJER se precisa para medio día, tratar O Brien 1251 (P. Constitución).

MUJER preciso por mes, medio día de mañana; Sarmiento 344. v25

MUJER para ayudar quehaceres se necesita, Pedernera 2037

MADRE E HIJA o hijo joven, se precisa, Sarmiento 1742.

MUJER seria para ayudar quehaceres domésticos, se da casa y comida; Castro 1446.

MUJER seria se necesita para todo quehacer, corta familia, se prefiere extranjera, Olazábal 14... v25

MUJER formal se necesita con cama, para todo servicio que entienda de cocina, sueldo 40 $, Alberti 268. v25

MUJER PARA TODO TRABAJO menos cocina, se precisa, con retiro, Chacabuco 848, dep. 2.

MUJER o matrimonio para cuidar casa, se necesita urgente, Coronel R. L. Falcón 2137

MATRIMONIO solo necesita sirvienta, con o sin cama, que sepa coser y ayudar a arreglo de la casa, trato muy familiar; Avenida Alvear 1156, dto. 8.

PEON de cocina recién venido, se necesita, San Juan 1390.

POR MEDIO DIA preciso muchacha para arreglo de un departamento y servicio de casa de un matrimonio, buen sueldo, Cerrito 205, 5o. piso izquierda.

SRA. comp. sola, pers. mayor, escr. y cuent. lib., $ 50. Pellegrini 622.

SE NECESITA muchacha para familia, de 14 a 18 años, Sarmiento 3762.

SEÑORA sin cama, preciso, tres personas solas, buen sueldo, Gallo 118.

SEÑORA necesito para ayudar quehaceres, de 7 1|2 a 17. B. Mitre 771 D. 1.

SRA. anciana, para quehaceres domésticos preciso, pago 20 $. Giraldot 201.

SRA. de edad, necesito a una hora de la ciudad, Salta 1663.

SEÑORA para atender enferma de noche, se precisa, Florida 583

SEÑORA formal se precisa para todo trabajo, corta familia, con o sin cama, ... Larroze 2504.

SEÑORA formal para compañía y algunos quehaceres de una señora, se necesita, Pasco 1158.

SEÑORA francesa se necesita, cocina y otros quehaceres, Serrano 554, de tarde.

SEÑORA se necesita, para muy poco trabajo, se da casa y comida y pequeño sueldo, Azcuénaga 1034.

SEÑORITA se precisa, para servicio de ..., trato de familia, Pasaje Peña 23 (altura Rivadavia 4600)

SEÑORA se necesita, para todo trabajo, ... matrimonio solo, Alsina 2955, Depto 4.

SEÑORA por medio día, con chica, sin cama, para limpieza, necesito, Independencia 2257.

SE NECESITA cocinera, tiene que hacer también otros quehaceres a familia corta en Belgrano, presentarse de 10 a 11, Lavalle 568.

SE NECESITA persona sola para cocinar y algunos quehaceres de casa, menos lavar y planchar, corta familia, $ 70; Av. Rawson 3021, Olivos, F. C. C. A.

SEÑORITA o señora joven, se necesita para ayudar al dueño en regentear pequeño hotel, prefiérese sepa cocinar. Por carta señor E. C. Pellegrini 708.

SE NECESITA persona con familia, práctica para ayudar, que entienda especialmente en cría de aves, al tanto por ciento sin sueldo, tratar Corrientes 1854, inútil presentarse si no sabe su oficio.

SERVICIO DOMESTICO OFRECIDO

AMAS DE LECHE

AMA ofrécese, criar niño en su casa. Cochabamba 2837, p. 7. v24

AMA se ofrece para criar chico a pecho ... Caseros 1451, pza. 25 v25

AMA de leche joven sin pretensiones, se ofrece, Brandsen 2082. v25

AMA joven a pecho, se ofrece para criar en su casa, Cochabamba 2445. v25

COCINERAS Y COCINEROS

COCINERA de profesión italiana se ofrece, Cochabamba 1176. v24

COCINERA recomendada, se ofrece, Alsina 1414.

COCINERA se ofrece, cocina liviana y quehaceres, buenos inf. Bolívar 274.

COCINERA y mucama se ofrecen, corta familia, Estados Unidos 2058.

COCINERA y pequeños quehaceres, se ofrece, Agüero 1112.

COCINERA y otros quehaceres, para corta familia, se ofrece, México 2154

COCINERA se ofrece, formal, suplenta o ... Junín 873.

COCINERA sencilla se ofrece, Humberto 1.º ..., pieza 23. v25

COCINERA se ofrece con recomendación, ... obligaciones, Bmé. Mitre 1689

COCINERA para casa de corta familia, se ofrece, Cochabamba 347.

COCINERA se ofrece para corta familia. ... v25

COCINERA sencilla, se ofrece sin cama, matrimonio o pers. sola, Lavalle 1472.

COCINERA buena, se ofrece con una hija de 15 años, Victoria 1840.

COCINERA vasca se ofrece, con recomendaciones, calle Charcas 2182.

COCINERA inglesa ofrécese, por corta ..., Bonpland 5249, Palermo. v25

COCINERA por 1|2 día se ofrece, sabe su obligación, Borrego 1365. v25

COCINERA se ofrece, provinciana, Valentín Gómez 2659. v25

COCINERA se ofrece, sabe su obligación, tratar directamente Venezuela 3371.

COCINERA se ofrece para ciudad o campo, Solís 289

COCINERO joven para restaurant o fonda se ofrece; Vélez Sársfield 344.

COCINERO se ofrece, con recomendaciones, ciudad o campo, Larrea 965.

COCINERA y mucama argentinas, hermanas, se ofrecen, Charcas 2511.

COCINERA argentina, formal, se ofrece, va al campo, Tucumán 1480.

COCINERA sencilla se ofrece, corta familia, calle Jujuy 1892.

COCINERA seria se ofrece, calle Piedras 1117. v25

COCINERA práctica p. casa pensión o matr. solo se ofrece, Bolívar 1008.

COCINERA comp. se ofrece con hija p. mucama, buenos inf., Suipacha 525. v25

COCINERA se ofrece con retiro, Chile número 675.

COCINERO provinciano, se ofrece, para familia o negocio, dirigirse Salvador Pérez; Jujuy 1130. v25

SERVICIO DOMESTICO OFRECIDO

COCINERAS Y COCINEROS

COCINERA joven se ofrece, algún otro quehacer, G. de Asencio 3427. v25

COCINERA se ofrece, para fonda o almacén, con retiro; Constitución 1571.

COCINERA joven, recomendada, se ofrece, sabe su oblig., San Salvador 4336.

COCINERA argentina se ofrece, con retiro, tratar Pueyrredón 2394. v26

COCINERA se ofrece, calle Defensa número 755. v25

COCINERA o mucama, recién venida, se ofrece, Brasil 1754, pieza 28. v25

COCINERA formal, se ofrece para almacén o negocio, Cerrito 433.

COCINERA con hija mayor, se ofrece para mucama, Pavón 3487, Lanús. v25

COCINERA con chico se ofrece, con buenas recomendac. Cangallo 1172.

COCINERA recomendada se ofrece, Sarmiento 3299.

COCINERA joven, ofrécese, recomendada, Paraguay 1680.

COCINERA seria ofrécese para cocina sencilla, corta flia., Anchorena 1330.

COCINERA argentina, recomendada, se ofrece, Paraguay 1654.

COCINERA se ofrece, corta familia, con referencias, San Juan 1663.

COCINERA práctica, casa pensión o negocio, con retiro, Luzuriaga 652.

COCINERA se ofrece, cocina sencilla, con retiro, Arenales 2467.

COCINERA se ofrece, con recomendaciones, cocina sencilla, Billinghurst 2035.

COCINERA señora y otros quehaceres, sueldo 60 $, ofrec., Cerrito 1514, pza. 4. v25

COCINERA SE OFRECE con cama, para corta familia, no va a casa de altos ni hace mercado, Venezuela 3345.

COCINERA p. flia. sencilla se ofrece en cama o sirvienta para matrimonio solo, Bogotá 47 departamento.

COCINERO italiano, recién llegado, se ofrece p. pure familia; Avenida Leandro No. Alem 1802.

COCINERA vasca, se ofrece, ciudad o campo, con buenas recom., Montevideo 915.

COCINERA se ofrece, con hija, para ayudar quehaceres en la mañana; sueldo $ 60, Sarandí 1521.

COCINERA se ofrece con retiro o pieza para el marido, con buenos informes; 24 de Noviembre 609

COCINERA, italiana, formal, de profesión, se ofrece, ciudad o campo, Córdoba 321.

COCINERO para casa de pensión se ofrece con referencias; Cerrito 136, José Bemirques. v25

LAVANDERAS

LAVANDERA se ofrece, restaurant o flia. por mes o día, Bolívar 1336. v25

LAVANDERA u otros quehaceres, con retiro se ofrece; Uspallata 2535.

LAVANDERA se ofrece, calle Perú número 1656.

LAVANDERA se ofrece, Agrelo 3226.

LAVANDERA se ofrece por día; Bernardo de Irigoyen 1354, pieza 10.

LAVANDERA italiana se ofrece por día, casa de familia; Pueyrredón 2325.

LAVANDERA joven se ofrece por día, casa fina, tiene carnet; Paraguay 556

LAVANDERA por día se ofrece, Constitución 2793

LAVANDERA para hotel o restaurant, se ofrece, práctica; U. T. 3114 Juncal.

LAVANDERA se ofrece, calle California 1941, dep. 8. v25

LAVANDERA planchadora se ofrece, toda clase ropa, adentro con informes, Rosetti 544

MUCAMAS Y MUCHACHAS

MUCAMA de adentro, se ofrece, Charcas No. 2226. v26

MUCAMA se ofrece, con recomendaciones, sabe su obligación, Lima 745. v24

MUCAMA se ofrece con buenas recomendaciones, French 2979. v25

MUCAMA se ofrece, Belgrano 3228, 2o. piso.

MUCAMA se ofrece, con recomendaciones, corta familia, Santa Fe 2941. v25

MUCAMA se ofrece, con recomendación, Cervino 3986, Palermo. v25

MUCAMA se ofrece, 17 años, Pereyra 1738. v25

MUCAMA general se ofrece, recién venida; México 1056, pieza 23

MUCAMA o niñera joven se ofrece, Paraguay 4417. v26

MUCAMA seria, con referencias, se ofrece, Belgrano 357, altos.

MUCAMA se ofrece a matrimonio solo, Viamonte 362

MUCAMA se ofrece para corta familia, Huergo 359, Palermo. v25

MUCAMA se ofrece para todo trabajo, Rioja 1741.

MUCAMA de adentro se ofrece, con recomendación, Canning 1937. v25

MUCHACHA se ofrece por 1 o 2 días, de mañana, Moreno 2273.

MUCHACHA se ofrece para todo trabajo, Patagones 3182. v25

MUCAMA se ofrece, calle Alsina número 1976, pieza G.

MUCAMA seria recomendada, para corta familia se ofrece, Bolívar 880

MUCHACHA para todo trabajo, se ofrece, Castro Barros 830.

MUCAMA se ofrece, de adentro, práctica con recom., Independencia 854. v25

MUCAMA, sabe tejer, ofrécese, Moreno 2560, U. T. 867, Mitre.

MUCAMA o sirvienta se ofrece, buenos informes, Santa Fe 2529. v25

MUCHACHA se ofrece, de confianza, para medio día, Moreno 1740.

MUCAMA se ofrece, buenas referencias, tratar Balcarce 151.

MUCAMA joven se ofrece, para hotel, Brandsen 1556. v25

MUCAMA GENERAL SE OFRECE, recomendada, Lima 711.

MUCAMA se ofrece, calle Vieytes número 27... v26

MUCAMA con inmej. informes, se ofrece, Barrientos 1554 (cortada Peña) v25

MUCAMA argentina, de adentro, se ofrece, Belgrano 1645. v25

MUCAMA general ofrécese para personas mayores, Defensa 984.

MUCHACHA se ofrece, para mucama o todo trabajo, Salta 1043

MUCAMA recién venida se ofrece para poca familia, Libertad 1640.

MUCHACHA se ofrece, Rioja 468, departamento No. 2.

MUCAMA se ofrece, calle Pozos No. 934 v25

MUCAMA y cocinera se ofrecen, tratar Alberti 1569.

MUCHACHA se ofrece para todo trabajo menos cocina, B. Mitre 1223.

MUCHACHA se ofrece para todo trabajo menos cocina, Almt. Brown 174 v25

MUCAMA ofrécese, vasca, para poca familia, Corrientes 2314.

MUCAMA o niñera se ofrece, General Paz 2377.

MUCAMA y un muchacho se ofrecen; calle Guayra 4615.

MUCAMA se ofrece, calle Guanacache 2170.

MUCHACHA se ofrece para niñera o ..., Las Heras 3018. v25

MUCAMA de adentro se ofrece, con buenas recomendaciones, Zapiola 1482. v25

MUCHACHA se ofrece para matrimonio o niñera, presentada por su familia, Chile 701. v25

MUCAMA o sirvienta se ofrece, para matrimonio o corta familia; Ayacucho 2159, 2o. piso, dep. A, U. T. 454, Juncal

MUCAMA alemana, de adentro, se ofrece con buenas recomendaciones, sueldo 70 pesos, tratar Mansilla 2983. v25

MUCAMA para todo trabajo de corta familia, con informes, se ofrece, calle Defensa 880.

MUCAMA joven, competente, se ofrece p. hotel, ... por carta a A. S. Moreno 1143. v25

MUCAMA de comedor se ofrece, con buenas recomendaciones, tratar Humberto 1.º 1076, depto. 3.

MUCAMA se ofrece, para comedor o para adentro, $ 60, recomendada, Tacuarí 243. v26

MUCAMA fina se ofrece o para cocina sencilla de corta familia, sabe coser, zurcir y planchar o todo servicio de corta familia, entiende bien de comedor, buenas recomendaciones, Montevideo 1536, U. T. 4207, Juncal.

MUCAMOS Y MUCHACHOS

MUCHACHO se ofrece para casa de negocio, de 14 años, Viamonte 1518 v25

MUCHACHO de 11 años se ofrece, mandados y queh., recom., Sarmiento 1402

MUCHACHO 15 años se ofrece, cualquier trabajo, Talcahuano 1147.

MUCHACHO se ofrece para cualq. trabajo, Bdo. de Irigoyen 1422, p. 19.

MUCHACHO 15 años, bien recomendado, se ofrece, cualquier trab., Rincón 117

MUCHACHO recién venido, de 17 años, ofrécese, todo trabajo, Pavón 2152

MUCHACHO 17 años se ofrece todo trabajo, buena pres. 15 Noviembre 1350 v26

MUCAMO general o peón de limpieza, se ofrece, recom. de varios años de casa ..., Lavalle 395.

MUCHACHO se ofrece para limpieza o almacén, recién venido, presentado por sus padres, Paraná 762.

MUCAMO valet, francés, se ofrece, de preferencia para señor solo; por carta a Leopoldo Bouchu, Pino 1507. v25

MUCHACHO recién venido, de 15 a 16 años, se ofrece para trabajo doméstico, Brasil 1754, pieza 28. v25

MUCAMO general, recomendado, ofrécese, ayuda cocina o comedor; Rogelio, Sgo. del Estero 1563, Dto. 11.

MUCHACHO español con un mes de residencia en el país, se ofrece para cualquier trabajo, sin pretensiones; tratar de 8 a 12, San Juan 3161.

SERVICIO DOMESTICO OFRECIDO

MATRIMONIOS

MATRIMONIO ofrécese, mucamo y cocinera, saben sus oblig., Agrelo 3546. v25

MATRIMONIO español, recién venido y sin hijos, se ofrece Díaz Vélez 4431.

MATRIMONIO desea pieza en cambio de limpieza, Rivadavia 2263. v25

MATRIMONIO joven, ofrécese, ambos mucamos, prác. y rec., C. Pellegrini 372.

MUCHACHO recién llegado se ofrece para cualquier trabajo, P. Colón 1019.

MATRIMONIO vascoespañol, se ofrece, ciudad o campaña, San Juan 945. v25

MATRIMONIO recomendado se ofrece; Atuel 619.

MATRIMONIO español, recién venido, se ofrece para todo trab. S. Matías 1954 v26

MATRIMONIO joven ofrécese, cocina sencilla o mucama, él para todo, Libertad No. 78, U. T. 3183, Rivadavia.

MATRIMONIO vasco con 2 nenas de 8 y 9 años, cocinera y quintero, se ofrece; Yerbal 5030. v25

MATRIMONIO recién venido se ofrece, ella entiende de cocina, él de quintero; Saenz Peña 112. v25

MATRIMONIO se ofrece para cualquier trabajo, campaña o capital; Loria 464, dto. 12.

MATRIMONIO sin chicos desea cuidar criatura; por carta o personal, Saenz Peña 683, R. Balado.

MATRIMONIO solo, de 25 años, apto para todo trabajo, sel ofrece, para campo o ciudad, Cuzco 355, Liniers.

MATRIMONIO joven, se ofrece para todo trabajo, ciudad o campo, sin pretensiones, Esmeralda 454, pieza 1. v25

MATRIMONIO se ofrece, argentino, sin hijos, ciudad o campo, Montes de Oca 384, Avellaneda. v26

MATRIMONIO italiano recién llegado, ella cocina sencilla, él peón, Avenida Leandro Alem 1808.

MATRIMONIO se ofrece, s. hijos, b. cocinera, jardinero, mucamo, b. inform., s. 10, Zuviría 728.

MATRIMONIO, ella para cocina en cambio de pieza y comida al marido; calle Zavaleta 87.

MATRIMONIO de confianza, se ofrece; el marido tiene empleo afuera; teléfono 4336 Rivadavia.

MATRIMONIO sin hijos, recomendado, desea pieza en cambio de algún trabajo de la señora, Vélez Sársfield 271, d. G. 1. v26

MATRIMONIO español se ofrece, señora cocina sencilla y el con 12 años de práctica en todo trabajo de campo, con certificados; Progreso 1125

MATRIMONIO se ofrece, él cocinero o casero, ella cocinera o lavandera u otros trabajos, prefiere campo, Garay 1043, Hotel La Vasconia. v26

MATRIMONIO joven, sin hijos, quintero, cocina sencilla o mucama, se ofrece para la ciudad o campo, o cualquier trabajo; Victoria 1824.

MATRIMONIO se ofrece para cuidar casa o departamento, el entiende de albañil; por carta o personalmente, Sarandí 829, A. Sapienyu.

MATRIMONIO recién venido, se ofrece, ella para cocina sencilla, con pieza para el marido o de mucamo de limpieza, Saenz Peña 767. v26

MATRIMONIO joven sin hijos, cocinero repostero y mucama, ofrécese; va a cualquier parte, Rivadavia No. 93, Adrogué F. C. S.; carta o personalmente

MATRIMONIO decente tomaría a cargo departamentos o casas a cambio de dos habitaciones, buenas referencias. Dirigirse Muro y Cía., Maipú esq. B. Mitre o Castro 1794, a S. Conill...

MATRIMONIO se ofrece sin hijos, ella para mucama o sirvienta y él como portero, entiende algo de jardín y práctico en limpieza metales. Informes Deán Funes 1672.

MATRIMONIO francés buena cocinera, se ofrece a matrimonio sin hijos, el marido trabaja afuera entra de noche; con buenas recomendaciones, M. B., General Urquiza 307.

MATRIMONIO italiano se ofrece, con una nena de 20 meses para jardín y quinta, de confianza y buenos informes, desea colocarse entre Retiro y Tigre, Ingeniero almacén Ripaldo Victorio, F. C. C. A. v25

NIÑERAS

NIÑERA práctica para un nene se ofrece con buenas recomendaciones, Alsina 1132 altos.

PORTEROS

PORTERO se ofrece, hombre presentado, Maipú 658, p. 21, M. P.

PORTERO se ofrece hombre serio, con certificado; Paraguay 1400.

PORTERO del Grand Hotel Cavelli, en Mar del Plata, busca empleo durante el invierno como mucamo mozo en hotel, habla alemán, francés, inglés y castellano, Paseo Colón 1138, J. Hack.

SIRVIENTAS

SIRVIENTA se ofrece para matr. solo o mucama de adentro, Juncal 3401. v25

SIRVIENTA se ofrece p. todo trabajo, menos cocinar, San José 1910

SIRVIENTA sola, de 38 años, se ofrece; Tacuarí 777

SIRVIENTA para cocina sencilla se ofrece, Tacuarí 1123.

SIRVIENTA se ofrece, sabe de cocina formal, Cevallos 1673.

SIRVIENTA se ofrece, con nena de 7 meses, recomendada, Yatay 442. v25

SIRVIENTA se ofrece para no ... corta familia, Paraná 1129

SIRVIENTA o mucama se ofrece, formal, recomendada, Arenales 2895.

SIRVIENTA se ofrece para todo, menos cocina, con retiro; Salta 1306

SIRVIENTA, ofrécese por medio día, General Artigas 863.

SIRVIENTA se ofrece, todo trabajo menos cocina, Sarandí 747.

SIRVIENTA recién venida se ofrece, calle Uspallata 2619.

SIRVIENTA recién venida se ofrece, calle Moreno 1479.

SIRVIENTA formal, se ofrece, Bdo. de Irigoyen 52...

SIRVIENTA para todo trabajo se ofrece, Santo Domingo 1799.

SIRVIENTA recién venida se ofrece, Blo. Gallegos 1627, V. Alsina, Avellaneda v26

SIRVIENTA se ofrece, calle Perú número 439.

SIRVIENTA se ofrece; Piedras 1065. v25

SIRVIENTA se ofrece, para persona sola, Cerrito 468, pieza 28.

SIRVIENTA se ofrece para todo trabajo, Humberto 1.º 741

SIRVIENTA se ofrece para todo servicio, recomendada; Colonia 439.

SIRVIENTA se ofrece, recién venida, Cevallos 135

SIRVIENTA se ofrece para cualquier trabajo menos cocina, Rivadavia 1110

SIRVIENTE se ofrece; Cevallos 2060 v25

SIRVIENTA se ofrece; Moreno 1815, de 8 a 17.

SIRVIENTA recién venida se ofrece, buenos informes, Constitución 2277.

SIRVIENTA para todo trabajo menos cocina, se ofrece, Perú 951.

SIRVIENTA se ofrece para matrimonio solo, recomendada; Lavalle 771.

SIRVIENTA se ofrece, recomendada, calle México 659.

SIRVIENTA se ofrece, Venezuela 1875.

SIRVIENTA se ofrece para poca familia, Arenales 2884.

SIRVIENTA se ofrece, Victoria 1249

SIRVIENTA para matrimonio solo, se ofrece, Tucumán 1085.

SIRVIENTA se ofrece, Santa Fe 1616.

SIRVIENTA recién venida, ofrec. todo servicio, c. flia., G. Paz 2377.

SIRVIENTA se ofrece, calle Atuel número 619

SIRVIENTA se ofrece, con chico, Arredondo 2595.

SIRVIENTA se ofrece para matrimonio solo, calle Arenales 1239, dto. 20.

SIRVIENTA ofrécese cualquier trabajo en cocina, tratar Belgrano 1141, port. v26

SIRVIENTA se ofrece a matrimonio solo entiende algo de cocina, calle Billinghurst 445 v24

SIRVIENTA ofrécese formal, para todo trabajo, entiende bien de cocina, con retiro, Márquez 959. v26

SIRVIENTA muy buena, con recomendaciones, se ofrece para matrimonio solo, Paraguay 944, la pieza.

SIRVIENTA o mucama se ofrece, que entienda de cocina, con buenos informes, Independencia 721

SIRVIENTA española se ofrece para todo trabajo menos cocina, para corta familia, tratar Belgrano 1233.

SIRVIENTA de confianza, 32 años, soltera, ofrécese a corta familia, Constitución 1400.

SIRVIENTA todo trabajo, cocina, amasa, con nena de dos años, ofrécese, Rivadavia 2892

SIRVIENTA se ofrece con un chico de dos meses para matrimonio solo, sin pretensiones, B. Mitre 2175.

SIRVIENTA ofrécese por medio día o día entero, entiende cocina, 8 a 13, Talcahuano 59.

SIRVIENTA vasca, se ofrece, entiende de cocina, para matrimonio solo, Victoria 1940.

SIRVIENTA se ofrece para cocina o cualquier otro trabajo, medio día; Estados Unidos 2228.

SIRVIENTA española se ofrece para todo trabajo, con un chico de 7 años, Leandro N. Alem 1226.

SIRVIENTA, con recomendaciones, todo trabajo de matrimonio solo o corta familia, se ofrece, E. Unidos 1671.

SIRVIENTA se ofrece, de buena familia, recién venida, para mucama de corta familia, calle México 1242, pieza 41. v26

SERVICIO DOMESTICO OFRECIDO

SIRVIENTAS

SIRVIENTA ofrécese, todo trabajo, entiende de cocina; Independencia 1552.

SIRVIENTA se ofrece con buenos informes, Cochabamba 256.

SIRVIENTA formal se ofrece para todo trabajo de matrimonio solo o corta familia, Bolívar 536.

SERVICIOS VARIOS

BUENA cocinera italiana se ofrece; calle Santa Fe 440.

CHICA 14 años, para niñera ofrécese, Paraguay 1368.

HOMBRE se ofrece para portero, calle Ceretti 3154, Villa Urquiza. v25

HOMBRE recién llegado desea cualquier trabajo, fonda Pacorro, Constitución.

HOMBRE formal, español, 43 años, se ofrece como sereno o cualquier otro trabajo, F. G., Pedernera 627.

JOVEN flautista se ofrece; Garay 2269.

JOVEN español se ofrece para cualquier trabajo; Tacuarí 988.

JOVEN español, recién venido, ofrec. p. portero u otro trab. S. Matías 1954. v26

JOVEN se ofrece cualquier trabajo, práctico en cocina; San Blas 1876.

JOVEN se ofrece para mucamo o portero, práctico, con buenos certificados, U. T. 2060, Belgrano. v25

JOVEN español, de 23 años, se ofrece para cualquier trabajo, casa de familia o negocio, sin pretensiones, Bulnes 2549.

JOVEN de 22 años, con buenos informes, se ofrece, cualquier trabajo, por carta J. M., Antonio Maciel 956, Caballito.

JOVEN se ofrece para la cocina de familia o negocio, dirigirse Salvador Pérez; Jujuy 1130. v25

JOVEN de 22 años, español, se ofrece portero o peón de cocina o cualquier trabajo, con recomendaciones; J. G., Anchorena 336. v25

MADRE e hija, para corta flia., campo o ciudad, ofrécese, Paracas 339.

MADRE e hija 12 años, se ofrecen cualquier trabajo, Cangallo 1709. v25

MADRE e hija de alta Italia, se ofrecen, para acompañar familia a Italia, Mansilla 2216. v25

SRA. se ofrece por día u 1|2 día, Carlos Calvo 1778.

SRA. prác. se ofrece, de 8 a 18 hs., cocina, limpieza, Pasco 1339, 1.er p., d. 6.

SEÑORA se ofrece, para todo trabajo, con o sin cama, Jumal 2062, pieza 26.

SEÑORA se ofrece, medio día, inútil no siendo permanente, Nazca 269. v25

SE OFRECE Sra. por horas y recibe ropa en su casa, Flores 4346

SE DA un nene a criar, sueldo de 35 a 40 $, Carlos Calvo 3618.

SEÑORA ofrécese para lavar en su casa; Sgo. del Estero 679.

SEÑORA se ofrece, cualquier trabajo, con hija de 13 años, B. Mitre 3134

SEÑORA se ofrece para criar nene en su casa, no tengo nene, Cangallo 1020.

SEÑORA se ofrece, con chico de 4 años, para todo trabajo, Sarmiento 2056. v25

SEÑORA formal se ofrece para ayudar quehaceres, Rivadavia 319, S. Martín.

SEÑORA ofrécese, cocina sencilla y quehaceres, Caseros 3931.

SRA. francesa, formal, se ofrece para cocina sencilla, c. flia. Chile 1341.

SRA. de edad se ofrece, servicio liviano, piecita y 20 $, Castelli 12

SEÑORA, con chico de 4 años, se ofrece todo trabajo. Andrés Arguibel 2897. v25

SEÑORA se ofrece para lavar y hacer limpieza, Carlos Calvo 1992, pieza 21.

SEÑORITA se ofrece mucama o costurera, Vieytes 275 v25

SEÑORA con nena de 5 años, para todo, menos cocina, se ofrece, Catamarca 920

SEÑORA sola se ofrece, calle Cochabamba 597

SE OFRECE señora para matrimonio, calle Belgrano 3337

SRTA. recomendada se ofrece para mucama de adentro, Tacuarí 1039, altos.

SEÑORA se ofrece para cocina sencilla, con retiro, Castelli 33.

SE OFRECE señora joven dando pieza al marido, Espinosa 1295 v25

SEÑORITA modista y para acompañar niños, se ofrece a familia distinguida; Santa Fe 2953. v26

SEÑORA se ofrece para cuidar criatura en su casa de cualquier edad, Loreto 2835, Coghlan.

SEÑORITA italiana recién venida, se ofrece para mucama o ama de llaves, habla francés, L. N. Alem 842.

SEÑORITA se ofrece, de buena presencia y educada, para compañía de señora distinguida, C. M., 25 de Mayo 35

SEÑORA se ofrece, medio día, con buenas recomendaciones, José Mármol 789, antes San Ramón

SEÑORA, con hijos mayores, se ofrece para limpieza de casa como encargada por carta o personal, Triunvirato 380. v25

SRTA. formal se ofrece para costura y cuidado de niños, por día, por carta a ..., Acevedo 2327, Dto. 6

SEÑORA decente, desea cuidar una criatura de dos años para arriba, Villa del Parque, Bolgorría 3424.

SRTA. sola recom. ofrec. dirigir casa o dama de compañía de Sra. o Srtas. distinguidas, ... Sarmiento 2991.

SEÑORITA recién venida se ofrece para casa particular, calle Mariano Acosta 4..., Avellaneda.

SEÑORA se ofrece para lavar, 3 días por semana, dirigirse por carta o personalmente, Piedras 921

SEÑORA de edad se ofrece para 2 o 3 personas, competente para cualquier trabajo, sin pretensiones, Uriburu 445

SEÑORA se ofrece para unas horas por la tarde, Ayacucho 1675, pieza ...

SEÑORA se ofrece para los quehaceres de casa, por medio día o horas, Las Heras ...

SEÑORA se ofrece con hijo de 18 años para sucursal de panadería, buenas referencias, Sarandí 1236

SE OFRECE una provinciana formal para todo trabajo, menos cocina y cuidar niños, Canning 3152.

SRA. ofrécese todo servicio, con nena 3 años, con pieza al marido, con ... s/n pret. sueldo, Venezuela 342

SEÑORA joven se ofrece para escritorio o consultorio, b. ortografía; tratar por carta, A. S., Moreno 1148.

SEÑORITA se ofrece, de buena presencia para dama de compañía, sin pretensiones. Dirigirse por carta, San Martín 2445, Talleres, F. C. S. v25

SEÑORITA alemana, educada, habla francés, sabe coser bien, se ofrece para ir a Norte América; escribir A. B. 23, Casilla Correo 76.

SEÑORA decente se ofrece para cuidar un niño o niña de 3 o 4 años de edad, cuidado esmerado; Gurruchaga 2463, de 15 a 20. v26

SEÑORA se ofrece por día para limpieza general o sea para lavar o planchar, con muy buenos informes, El Cano 2618

SEÑORA seria se ofrece con chica 6 años para cocina sencilla, sabe lavar, planchar y labores a mano, con cama adentro, buena recomendación; Rioja 132.

SEÑORA se ofrece, con chica de 11 años para cocina sencilla y otros pequeños quehaceres, tiene recomendaciones, calle Uriarte 1084 v25

SEÑORA SE OFRECE, sabe planchar y ... ropa, menos cocina y lavado, por 4 horas, dirigirse calle Márquez 964, señora Rosa B. L.

SEÑORA se ofrece, de confianza para casa de poca familia, para trabajos livianos y algo de cocina, con un chico de 12 años, de mañana va al colegio y de tarde trabaja, Carlos Calvo 2845

VIUDA seria con chico, atendería casa modesta de viudo con niño, carta E. M., Esperanza 3148.

FERROCARRILES

FERROCARRIL CENTRAL DE CORDOBA. — Se avisa al público que esta empresa cambiará el horario de trenes desde el 1o. de mayo de 1923. — H. G. Cabrett, Administrador General. v30

FERROCARRIL OESTE DE BUENOS Aires. Horario de trenes.—Se pone en conocimiento del público que desde el día 1º de mayo próximo entrará en vigencia el horario de invierno, en el cual se han introducido algunas modificaciones. Para más detalles concurrir a la Administración, Estación Once de Septiembre. Abril de 1923 — La Administración. v30

FERROCARRIL OESTE DE BUENOS Aires.—Se pone en conocimiento del público que a contar desde el 1o. de mayo próximo los abonos mensuales de pasajeros deberán contener la fotografía del interesado, a cuyo efecto se utilizará un carnet que por una vez será facilitado gratuitamente por la empresa. Desde la misma fecha se modifica el sistema de rebajas establecido para los abonos. Para informaciones dirigirse a los jefes de estación o al Dpto. de Tráfico en la administración v30

BANCOS y COMPAÑIAS ANONIMAS

COMPAÑIA ITALO-ARGENTINA de Electricidad (sociedad anónima).—Se avisa a los poseedores de acciones que desde el 26 del corriente el Banco de Italia y Río de la Plata (Bmé. Mitre 448) y el Banco Italo-Belga (San Martín 220), pagarán $ 5 m|n. cll. por cada acción, contra presentación del cupón N.º 10, como saldo del dividendo definitivo de $ 10 m|n. cll. por cada acción, sancionado para el 11.º ejercicio de la compañía por la asamblea general ordinaria de accionistas celebrada el 23 del corriente.—El directorio. v26

LA PREVISORA, COMPAÑIA NACIONAL de seguros.—Se avisa a los señores accionistas que desde la fecha se pagará en las oficinas de la compañía, de 10 a 12, el dividendo provisorio acordado por el directorio. Buenos Aires, abril 23 de 1923.— El director general. v26

NAVEGACION

AVON. — LA REVISION DE LAS MERcaderías de este vapor se verificará los días 25 y 26 del cte. en dársena Norte, sección 2|3, de las 8 hasta las 10, debiendo los interesados presentar sus facturas originales y hacer toda reclamación en el término de 48 horas. La revisión empezará por la sección 2.a.—La Mala Real Argentina, Ltda. Agentes: Edificio Británico. v25

COMPRO LANCHA a nafta, con cabina; M. V., Av. de Mayo 686. v25

DEMERARA. — La revisión de las mercaderías de este vapor se verificará los días 25 y 26, del cte. en dársena Norte, sección 2|3, de las 8 hasta las 10, debiendo los interesados presentar sus facturas originales y hacer toda reclamación en el término de 48 horas. La revisión empezará por la sección 2.a.—La Mala Real Argentina, Ltda. Agentes: Edificio Británico. v25

GELRIA. — ESTE VAPOR HA TERMINADO su descarga en Dársena Norte, sección 5a. La revisación tendrá lugar en los días 23 y 24 del corriente de 9 a 10.30 horas.—Lloyd Real Holandés. v24

KRONPRINSESSAN MARGARETA". — Este buque ha terminado su descarga en el dique No. 1, sección 1a. La revisación tendrá lugar en los días 23 y 24 del corriente, de 7.30 a 9 horas. — W. Allinson Bell, Agente. v24

VAPOR ALEMAN POSTAL "GENERAL Belgrano".—Ha terminado la descarga en el dique 4, sección 7a. La revisación se efectuará los días 25 y 26 de abril, de 8 a 10 horas, debiendo presentar los interesados las facturas originales. Las cuentas de faltas deberán presentarse dentro de las 48 horas, pasado dicho término no se atenderá reclamo.—Eduo. Wagenknecht (hijo), agente marítimo, 25 de Mayo 158. v25

VAPOR ESPAÑOL "Aya Mendi", ha terminado su descarga en el depósito del dique No. 3, sección 3a. La revisación tendrá lugar en los días 24 y 25 del corriente, de 8 a 10 horas. Los interesados deberán presentarse para revisar con las facturas originales de las mercaderías y presentar las cuentas por los reclamos en las cuarenta y ocho horas después de la revisación, pasado dicho término no se atenderá ningún reclamo. Abril 23|1923. Houlder Brothers y Cía. Ltd., agentes. v25

VAPOR INGLES "MARQUESA", ha terminado su descarga en el depósito del dique No. 4, sección 2a. La revisación tendrá lugar en los días 24 y 25 del corriente, de 8 a 10 horas. Los interesados deberán presentarse para revisar con las facturas originales de las mercaderías y presentar las cuentas por los reclamos juntamente con las boletas del revisador en las cuarenta y ocho horas después de la revisación, pasado dicho término no se atenderá ningún reclamo. Abril 23|1923.—Houlder Brothers y Cía. Ltd. Agentes. v25

VAPOR AMERICANO "PRESIDENT HArrison". Ha terminado su descarga en el depósito del dique No. 4, sección 4a. La revisación tendrá lugar en los días 25 y 26 del corriente, de 8 a 10 horas. Los interesados deberán presentarse para revisar con las facturas originales de las mercaderías y presentar las cuentas por los reclamos juntamente con las boletas del revisador en las cuarenta y ocho horas después de la revisación, pasado dicho término no se atenderá ningún reclamo. — Abril 23|1923, Houlders Brothers y Co. Ltd., agentes. v25

LICITACIONES

COMPAÑIA GENERAL DE FERROCArriles en la Provincia de Buenos Aires. — Se llama a licitación pública para el suministro de durmientes de quebracho colorado, curupay, negro del Paraguay y pino tea, de acuerdo al pliego de condiciones que puede solicitarse en los Almacenes Generales de la Compañía, calles Puentecito y Luna, ciudad, todos los días hábiles de 8 a 15 horas. Las propuestas serán dirigidas al Sr. Director General de la Compañía, calles V. Sársfield y Suárez bajo sobre cerrado que lleva la indicación bien visible de: "Propuesta Maderas", para el día 14 de mayo próximo, antes de las 15 horas, en que serán abiertas en la secretaría de la Dirección General. v25

SOCIEDAD DE BENEFICENCIA DE LA Capital. Llámase a licitación para el 15 de mayo próximo a las 10.30, 10.45 y 11 horas, para la provisión de jabón, ... y artículos de almacén, Reconquista 269. — La secretaría. v1m

SOCIEDAD DE BENEFICENCIA DE LA Capital. Llámase a licitación hasta el 24 de abril a las 15.30 para la provisión de una batería de acumuladores de ... para la nueva del hospital Vicente López y Planes, según especificaciones que podrán ... en la Oficina Técnica, Reconquista 269. La secretaria. v24

SOCIEDAD DE BENEFICENCIA DE LA Capital. Llámase a licitación hasta el 4 de mayo a las 15 para la provisión y montaje del armazón metálico para el techo ... del pabellón destinado al Asilo de Alienadas de Lomas, según planos y especificaciones que podrán consultarse en la Oficina Técnica de la sociedad, Reconquista 269. La secretaria. v1m

SOCIEDAD DE BENEFICENCIA DE LA Capital. Llámase a licitación hasta el día 4 de mayo a las 15.30 hs. para la provisión de chapas de hierro galvanizado ... chapas ... para el Asilo de Alienadas de Lomas, de acuerdo con las especificaciones que podrán retirarse de la oficina técnica, Reconquista 269. La secretaria. v4m

ASAMBLEAS

ASTRA, COMPAÑIA ARGENTINA DE Petróleo, Sociedad Anónima. De acuerdo con el artículo 13 de los Estatutos, el Directorio de la compañía cita a los señores accionistas a la asamblea general ordinaria que se celebrará a las 16 horas del día Jueves 26 de abril de 1923, en la Bolsa de Comercio, calle 25 de Mayo Nº 205.

ORDEN DEL DIA

1º Presentación de la memoria, balance, cuenta de ganancias y pérdidas e informe del síndico.
2º Distribución de beneficios.
3º Elección de un director, tres suplentes, síndico y síndico suplente.
4º Nombramiento de dos accionistas para firmar el acta de la asamblea.

De acuerdo con el artículo 23 de los Estatutos, los accionistas depositarán sus acciones hasta tres días antes de la reunión, en la oficina de la Sociedad, calle 25 de Mayo Nº 195, de 14 a 15 horas. — El Directorio. v26

LA PRENSA

Buenos Aires, abril 24 de 1923

LA UNIVERSALIDAD DEL PRESUPUESTO Y LA CONTADURIA

El Poder Ejecutivo, persiste en su desconocimiento del principio colocado a la cabeza de la ley de contabilidad, que define la universalidad del presupuesto en los siguientes términos: "El presupuesto general comprenderá todos los gastos ordinarios y extraordinarios de la Nación, que se presume deban hacerse en cada ejercicio de aquél, y el cálculo de todos los recursos que se destinen a cubrirlos."

Parece inconcebible que ante semejante principio el Presidente decrete, con el acuerdo de uno o de todos los ministros, que ciertos ingresos de establecimientos pertenecientes al Estado y cuya economía se rige por el presupuesto general, pasen a un fondo especial ajeno a éste, en vez de ingresar al tesoro de la Nación como recursos del mismo, y que el ministro disponga de esos fondos para aumentar los créditos legales o para otros objetos.

Y, sin embargo, así sucede. Esos fondos y esos gastos se sustraen al voto de los legisladores, disimulando los primeros en los créditos votados para sufragar los gastos de esos establecimientos. Tales créditos aparecen en el presupuesto disminuídos con relación a la importancia real de los gastos a los que se destinan, para permitir al ministro esa disposición discrecional de los fondos especiales a semejante efecto reservados. Lo corrobora el acto que vamos a comentar.

Cuando comentamos el 12 de marzo el decreto de 19 de enero, expedido por el departamento de Marina y que autorizó para disponer durante el presente año del producto de los diques secos de Puerto Militar, en la adquisición de los elementos más indispensables para la habilitación de los mismos, no sabíamos que la contaduría general había observado el decreto.

En tiempos anteriores, esta oficina participaba en la consumación de usurpaciones análogas de las facultades del Congreso. No se descubre en sus memorias la preocupación que debieron producirle; y, según parece, formó sobre la base de un decreto una sección de revisiones de documentos aduaneros, cuyos gastos se sufragaban con los ingresos que producían sus descubrimientos.

La contaduría es el órgano al que corresponde la fiscalización técnica de la ejecución del presupuesto, encargada de mantener en toda su pureza y vigor los principios de esta institución; y se había introducido en ella ese espíritu ligero que los subordina al propósito de alcanzar inmediatamente, y sin mayores molestias, tal o cual ventaja sin reparar en que estos provechos son sólo aparentes, pues la subversión institucional que produce, genera daños mayores que los que se trató de evitar.

Los dineros que sólo una acción arbitraria, como las creadas al margen del presupuesto, pudiera recuperar para el fisco, no significan nada en comparación con la necesidad de que los principios fundamentales se mantengan inconmovibles. Hace pocos meses tuvimos ocasión de referirnos a ciertas observaciones de la memoria de hacienda de los Estados Unidos, en la cual se exponen los daños que resultan al fisco del atraso en las cuentas, por falta de empleados y de la insuficiencia de los sueldos. Y no pasó por la imaginación de los funcionarios, la idea de remediar por decreto esos perjuicios provenientes de la tardanza que el legislador ponía en hacerlo.

En tanto que entre nosotros, más que de tardanza del legislador, los abusos son de la omisión que de él hace el Ejecutivo.

Y aun apreciado en sus resultados materiales, un acto cualquiera contra el principio de la universalidad del presupuesto constituye, necesariamente, violación de la facultad del Congreso para autorizar los gastos de la Nación; y como no es ni puede ser acto aislado, sino manifestación de un espíritu de indisciplina cívica, trae consigo el desorden de las finanzas, y la ruina que éste labra, como claramente lo dice el espectáculo que hoy ofrece la hacienda nacional.

Tiene mucha importancia, por lo tanto, que la contaduría general de la Nación adoptase, en el caso que comentamos, la buena postura revelada por el acuerdo de ministros de 5 de marzo, publicado en el "Boletín Oficial" de 3 de abril.

Este acuerdo mostraría, una vez más, la superficialidad con que se tratan los asuntos en los consejos que celebran los ministros, si no sucediese, como hay más de un motivo para suponerlo, que tales acuerdos no se celebran realmente, cuando se trata de asuntos de esta clase. El absurdo que encierran resoluciones en las que el Ejecutivo, con conciencia entera de la trasgresión anteriormente acordada acaso por inadvertencia, insiste en ella, induce a pensar que por lo menos, esas resoluciones no se deliberan.

Aún cuando las observaciones al acuerdo de 19 de enero no se han publicado, como corresponde hacerlo en todos los casos análogos, a menos de suministrar sólo un conocimiento incompleto del acto, puede asegurarse que la contaduría manifestó al Ejecutivo, que no tiene facultad para acrecer el monto de los créditos destinados a un ministerio con un recurso particular de él mismo, de acuerdo con los principios de la Constitución y de la ley de contabilidad, y que no puede desconocerlos sin contradecir normas financieras universalmente acatadas por constituir principios científicos.

Debe también haberle recordado, en corroboración de lo anterior, que la ley de presupuesto para el año 1920 dice en su artículo 43: "El Poder Ejecutivo podrá retener y disponer el producto o producido de todos los establecimientos de enseñanza y de las oficinas de agricultura y ganadería a cargo del ministerio, para fomento de los mismos, no pudiendo invertirse suma alguna en sueldos de personal y sólo hasta el diez por ciento en estímulo a los alumnos, debiendo rendir cuenta a la contaduría general".

Seguramente que esta cláusula bastaría para convencer al más obcecado de que el Ejecutivo no puede disponer para otro ministerio ni para otro asunto cosa análoga a lo que ella le autorizó a hacer respecto de ciertos establecimientos dependientes del Ministerio de Agricultura. Y por razón de sus funciones, la contaduría, menos que nadie, pudo olvidar este argumento cuando objetó el acuerdo de ministros que manda retener el producto de los diques secos de Puerto Militar.

Pero el Ejecutivo del régimen de legalidad empieza a mostrarse tan seguro como el del régimen no común, que le precedió, a las observaciones de la contaduría. No obstante ellas, dictó el acuerdo de 5 de marzo — "y atento a la facultad conferida por el artículo 18 de la ley de contabilidad", el Presidente de la Nación resolvió insistir en su decreto anterior, el de 19 de enero.

El artículo 18 de la ley de contabilidad no confiere al Ejecutivo facultad ninguna y mucho menos podría acordarle la de poner a un lado las observaciones de la contaduría, cuando evidencian la ilegalidad del acto objetado, y para trasgredir — aun sin necesidad premiosa alguna, — la Constitución y la propia ley de contabilidad como lo ha hecho en este caso.

Esa disposición indica solamente el trámite que debe darse a la observación de la contaduría. Lejos de conferir ninguna facultad, establece con el fin de precaver un acto ilegal, que no se podrá insistir en la orden de pago sino en virtud de resolución tomada en acuerdo de ministros. Pero la garantía de legalidad ha resultado en la práctica completamente vana.

En el editorial a que aludimos al principiar, hicimos referencia a otro decreto análogo, expedido por el mismo departamento de Marina, y que creó un fondo propio en la Escuela Naval Militar. Probablemente, habrá sido observado en iguales términos por la contaduría y se resolverá con idéntica despreocupación por el Ejecutivo.

En verdad, la ley de contabilidad no contempló el caso de que la trasgresión viniese en forma de decretos que mandan retener los productos de los establecimientos nacionales, a fin de crear a los ministros fondos propios, cosa inconcebible, según lo hemos advertido. Como de los fondos propios, naturalmente, resultan órdenes de pago no permitidas por la ley, la contaduría tiene siempre un freno que oponer al abuso, el de observar el acto en calidad de orden de pago ilegal. Pero carece de eficacia.

Y, en consecuencia, este vicio de los fondos propios necesitará, para ser extirpado, de disposiciones especiales. En el caso de un decreto que los crea no puede producirse duda acerca del significado de la trasgresión; y por lo tanto, las observaciones de la tesorería deben prevalecer, es decir, no deben ser susceptibles de insistencia.

La comisión de presupuesto y hacienda de la Cámara de Diputados debe proponer el remedio, en el articulado de su proyecto. Pero tendrá que comenzar por suprimir la autorización del artículo 13 trascripto antes, que va contra la regla de la universalidad del presupuesto, y porque ella no halla excusa después de tantos años como han trascurrido desde su primera inserción.

EN LA OFICINA DE SELLOS DE LA ADUANA

Horario que no se cumple

La actitud del encargado de la oficina de sellos de la Aduana de la capital, dependiente de la dirección general de contribución, patentes y sellos, ha dado ya motivo a que se originen disturbios e incidentes. Nuevamente ayer al clausurar la oficina con quince minutos de antelación a la hora oficial de cierre, o sea las 16, muchos despachantes, imposibilitados para adquirir los sellos necesarios para sus documentos, solicitaron el auxilio de la fuerza pública para que la citada oficina cumpliera el horario.

Como la determinación de cerrar la oficina antes de la hora fijada se está repitiendo con frecuencia, es necesario que el director de la repartición adopte las medidas tendientes a normalizar esa situación.

Por estos hechos no es posible hacer incurrir en multa los vencimientos del día, ni entorpecer la labor del comercio en sus relaciones con la Aduana, la oficina de sellos y la sucursal del Banco de la Nación, cuyos horarios uniformes se establecieron a ese objeto.

BOLETIN TELEGRAFICO DEL EXTERIOR — SERVICIO MUNDIAL EXCLUSIVO PARA

LA ACCION FRANCO-BELGA EN LA ZONA DEL RUHR

NUEVAS MEDIDAS COERCITIVAS DE LA COMISION ALIADA

POINCARÉ INSISTE EN LA TESIS FRANCESA

LA CUESTION DE LAS REPARACIONES Y LA ACTITUD ALEMANA

EN LA ZONA OCUPADA

DUSSELDORF, abril 23 (United)—La comisión interaliada de Renania trata de obligar a los alemanes a que utilicen los trenes que son manejados por franceses, dentro del territorio ocupado, habiendo publicado un decreto por el cual todos los conductores de camiones automóviles deben poseer un permiso especial, los cuales no se conceden si los camiones utilizan otros caminos que los que eran considerados como rutas habituales del tráfico anterior a la ocupación.

Se considera que tal decreto es un golpe de muerte para la red completa de trasportes subsidiarios, que había sido formada por los alemanes con el objeto de escapar a la obligación de utilizar los ferrocarriles que se hallan en poder de los franceses.

Conjuntamente con el decreto sobre los automóviles, se anuncia un aumento de 10 por ciento en las tarifas de los ferrocarriles.

DUSSELDORF, abril 23 (United)—Las recientes expulsiones comprenden 175 maestros y directores de escuelas y una quincena de curas católicos y protestantes.

DUSSELDORF, abril 23 (Havas)—Dos trenes de carga chocaron en Us[illegible]chen, resultando tres muertos y [illegible] heridos.

A consecuencia del choque se produjo una interrupción momentánea en la circulación de trenes.

DUSSELDORF, abril 23 (Havas) — Partieron hoy de esta ciudad, con destino a Francia, quince trenes cargados con carbón de coque. Además hay 23.000 toneladas que esperan la llegada de trenes para ser cargadas y enviadas a destino.

DUSSELDORF, abril 23 (Havas) — Los obreros de los distintos gremios, que se hallan actualmente sin ocupación, rechazaron una proposición que les hizo la municipalidad de esta ciudad para que trabajaran en las diferentes secciones del departamento de obras públicas.

BERLIN, abril 23 (United) — Las autoridades francesas postergaron el juicio de los directores de la casa de Krupp hasta el 5 de mayo.

Como se sabe, fueron procesados por los sucesos de Essen.

EN ALEMANIA

LONDRES, abril 23 (Havas) — Los corresponsales de varios diarios londinenses en Berlín, exteriorizan en sus correspondencias la opinión de que Alemania, muy en breve, se verá obligada a ceder a la presión interna y externa y presentará proposiciones susceptibles de ser tomadas en examen para la resolución del problema de las reparaciones.

BERLIN, abril 23 (United) — El gobierno decidirá esta semana, si, como consecuencia del discurso de lord Curzon, se adoptará una política más activa con respecto a las reparaciones.

Actualmente se estudia si se contestará el discurso de lord Curzon en el Reichstag, por intermedio de una agencia oficial o por una nota conjunta que se enviaría a todos los aliados, delineando un arreglo general de la cuestión de las reparaciones.

BERLIN, abril 23 (Havas) — En los círculos parlamentarios, ministeriales e industriales de esta capital, se cree, en general, que la resistencia pasiva de Alemania no durará mucho tiempo.

BERLIN, abril 23 (United)—El gobierno está dispuesto a formular nuevas propuestas de reparaciones dentro de una quincena a menos que se cambien los proyectos.

El gabinete está conteniéndose en la esperanza de conseguir un trato más favorable a la evacuación del Ruhr y la soberanía de la Renania.

Entretanto, los industriales alemanes y británicos llevan a efecto negociaciones privadas con el fin aparente de dar a los británicos una participación en las industrias del Ruhr, creando de ese modo una mejor base para las negociaciones subsiguientes.

La discusión de los proyectos del gobierno en el seno del gabinete y en otros lugares será realizada dentro de pocos días acordándose en el curso de las mismas la mejor forma de contestar al discurso de lord Curzon.

Los socialistas se manifiestan cada día más inquietos y exigen que el gobierno obre, pues de otro modo la población del Ruhr no seguirá soportando la situación.

La situación interna empeora como lo evidencia la caída del marco, cotizado a más de 25.000 por dólar, mientras que el Reichsbank elevó la tasa de descuento del 12 al 18 por ciento, debido a la escasez de créditos.

BERLIN, abril 23 (United) — El gabinete proyecta esta semana notificar a todos los signatarios del tratado de Versalles su proyecto referente a reparaciones, basándose en el plan de Bergmann, y repitiendo además la oferta anterior acerca de la seguridad de la frontera oriental de Francia sobre una base mucho más amplia.

Alemania se propone que la evacuación del Ruhr sea iniciada simultáneamente con las negociaciones y promesas de inmediata reanudación de las entregas de carbón. La demanda de evacuación no se halla, sin embargo, revestida de condiciones imperativas.

El canciller Cuno consultará mañana con los jefes de partido y los representantes industriales acerca de las propuestas.

ACTITUD FRANCESA

BAR LE DUC, abril 23 (United)—Hablando en la sesión de apertura del consejo general, el señor Poincaré, presidente del mismo y jefe del gabinete, anunció que Francia estaba decidida "a obtener garantías permanentes contra una nueva invasión".

Esta declaración ha sido interpretada en el sentido de que se mantendrán las garantías tomadas en la región del Rhin o del Ruhr.

El primer ministro insistió en el hecho de que tales garantías tienen por objeto:

> Mantener las alianzas formadas y reconstituídas durante la guerra, con el fin de obligar finalmente a Alemania a que se dé cuenta de las responsabilidades que le incumben, cumpliendo entonces con sus obligaciones, y obtener de ella, sin necesidad de la intervención de un tercero, el pago de los daños que nos ha causado.
>
> Tales son las condiciones esenciales —agregó— para nuestro rápido y completo restablecimiento financiero, y el restablecimiento económico de Europa.
>
> También debemos obtener las garantías permanentes contra una nueva invasión, lo cual es esencial para la tranquilidad y la paz del mundo. Tal es la obra que tenemos que completar, y no hemos de abandonarla sin haber terminado.

(Especial para LA PRENSA)

PARIS, abril 23 — Comunican de Saint-Brieuc que el presidente del consejo general del departamento de Côte du Nord, señor Le Conquer, fué entrevistado por un periodista, después de su viaje a la región del Ruhr, y manifestó lo siguiente:

> Después de mi visita a dicha región, puedo resumir mi impresión declarando que la partida está ganada, pues a pesar de la desvalorización sistemática del marco, la capacidad de producción y la riqueza económica de Alemania no pueden disimular la riqueza de los comerciantes o industriales alemanes.
>
> La ocupación de la cuenca del Ruhr demostrará a Alemania que es inútil hacer uso de continuas tergiversaciones.

EN LA CAMARA DE LOS COMUNES

LONDRES, abril 23 (Havas) — En la sesión celebrada hoy por la Cámara de los Comunes, el canciller del Tesoro, Mr. Stanley Baldwin, al referirse a la cuestión de las reparaciones, declaró que el gobierno británico no aprobará ninguna decisión adoptada sin participación de Gran Bretaña.

A su vez Mr. Hermeworth advirtió que los dominios británico se muestran resueltamente en favor de Francia.

COMENTARIOS

(Especial para LA PRENSA)

BRUSELAS, abril 23 — En ciertos círculos de esta capital causaron sorpresa las informaciones llegadas de París, según las cuales el gobierno francés estaba estudiando un plan de reparaciones que se impondría a Alemania, después de haberlo sometido a la aprobación de Bélgica y de los otros aliados.

Los diarios de ésta, al referirse a esas informaciones, dicen que es el resultado de las entrevistas celebradas entre el jefe de la comisión de reparaciones, M. Barthou, con los señores Mauclere, Seydoux, miembros de esa comisión, y el señor Poincaré, jefe del gabinete francés, mientras que el presidente del consejo de ministros de Bélgica, M. Theunis, negociaba tan sólo con los peritos financieros y económicos belgas.

Todos esos rumores cayeron en el vacío después del discurso pronunciado últimamente por el señor Poincaré, quien manifestó abiertamente que no debía subsistir temor alguno acerca de gestiones aisladas que pudiera emprender el gobierno francés, declarando, por el contrario, que él, en su carácter de jefe del gabinete y de ministro de Relaciones Exteriores, deseaba trabajar con la colaboración de Bélgica.

La firmeza del discurso pronunciado en Void, destruyó por completo los rumores absurdos que circularon acerca de un supuesto desfallecimiento de la voluntad francesa respecto a la ocupación de la cuenca del Ruhr.

En los círculos oficiales autorizados se desautoriza la noticia propalada, por la cual los peritos financieros franco-belgas fijaron en la suma de 36.000.000.000 el mínimo de las reivindicaciones franco-belgas en concepto de pago por reparaciones, agregando que el gobierno actual no aceptará jamás reducir su parte de reparaciones y que más bien exigirá el pago de la suma íntegra prevista por el tratado de Versalles, y cuyo pago garantizó Alemania con su firma.

En lo relativo a las diversas informaciones por las cuales se afirma que ciertas personalidades oficiales extranjeras estarían preparando ciertos proyectos que se refieren a las reparaciones alemanas, a fin de lograr una mediación entre Alemania y los aliados, dicen los diarios que sólo los franceses y los belgas están calificados para hablar de reparaciones, pues ellos solos conocen el importe de las devastaciones que la guerra les causó, así como los sacrificios y los presupuestos recargados que tuvieron que soportar a fin de permitir la restauración de las provincias devastadas.

Los diarios añaden que los proyectos de ésta índole, que emanen del exterior, pueden solamente crear ilusiones peligrosas, tanto para Francia como para Bélgica, y abogan con energía en favor de un estudio minucioso y detenido acerca de las garantías económicas y financieras para asegurar a los aliados el pago en anualidades por concepto de reparaciones, manifestando que estas garantías deben ser ficticias por parte de Alemania, pues de lo contrario deberá capitular ante la tenacidad de los aliados en la zona del Ruhr.

EL CONSEJO DE LA LIGA DE LAS NACIONES

APLAZAMIENTO DE LAS SESIONES

CRITICAS A LA COMISION DEL SARRE

INCIDENTE PROVOCADO POR LA ACTITUD RUMANA

GINEBRA, abril 23 (United)—Como resultado del anuncio de que los Estados Unidos retirarán la Cruz Roja norteamericana de Grecia, pero que las sociedades de socorro norteamericanas desean cooperar en los planes para resolver la situación en que se encuentran los refugiados griegos, el consejo de la Liga de las Naciones ordenó que se preparen esos planes.

Al efecto, el consejo ordenó que el alto comisionado, doctor Nansen, prepare un informe basado en la posibilidad de dar una solución al problema de los 800.000 refugiados griegos que continúan llegando del Asia Menor al territorio griego.

Desde luego se sabe que el doctor Nansen encontró bastantes tierras disponibles en Macedonia para permitir que los refugiados puedan ganarse la vida, si se les dan facilidades para adquirir esas tierras y se les proporcionan elementos de trabajos agrícolas. Simultáneamente, el consejo ordenó que la comisión de finanzas estudie el ofrecimiento griego de dar como garantía las entradas aduaneras para obtener un empréstito de libras 10.000.000, para la ayuda de los refugiados.

Tan pronto como el plan esté terminado, la Liga lo avisará a los Estados Unidos para que éstos presten su prometida cooperación.

GINEBRA, abril 23 (United) — El consejo de la Liga de las Naciones suspendió sus tareas y volverá a reunirse en esta ciudad a fines del mes de junio.

GINEBRA, abril 23 (United) — De acuerdo con el informe del delegado doctor Da Gama, el consejo dió su decisión final en la disputa fronteriza en la región minera de Salgo-Tharjan, entre Hungría y Checoeslovaquia, habiéndose conformado ambas partes precisamente con la resolución.

Ha quedado, pues terminada, con esto, la última disputa en la frontera checoeslovaca.

GINEBRA, abril 23 (United) — El consejo de la Liga designó al doctor Lorenz, holandés, para suceder al profesor Einstein en la comisión de la cooperación intelectual de la Liga.

El profesor Einstein había renunciado a causa de la inhabilidad de la Liga para intervenir en la cuestión del Ruhr.

GINEBRA, abril 23 (United) — La vigésima cuarta sesión del consejo de la Liga de las Naciones terminó. La Liga tuvo que presenciar, en esta sesión, un gran tumulto, cuando el delegado rumano, señor Titulesco, desafiando al consejo, se negó a admitir la competencia de éste o del tribunal de justicia internacional de La Haya para resolver respecto de las acusaciones húngaras contra Rumania de violar el tratado al expropiar las propiedades de los húngaros residentes en la Transilvania rumana.

La situación se considera muy grave, pues Hungría apeló a la Liga, de acuerdo con el artículo correspondiente del pacto que se refiere a las amenazas de guerra.

El delegado japonés señor Adatci presentó un informe sometiendo la disputa al tribunal internacional de La Haya, por cuanto se trataba de una interpretación del tratado. Hungría aceptó, pero Rumania se negó a ello.

Adatci propuso entonces varias fórmulas de transacción, pero Titulesco las rechazó, negándole el derecho a la Liga de intervenir. A esto siguió un violento tumulto, a causa de lo cual el delegado japonés pidió que se le relevara de sus funciones de miembro informante, declarando que el respeto de los tratados constituía la base fundamental de la Liga.

> El Japón, agregó, jamás faltó al respeto a los tratados y lamento no poder decir lo mismo de Rumania.

Los otros miembros del consejo declararon terminantemente al delegado rumano que cuando la política de un gobierno es de infringir o violar un tratado internacional, la Liga tiene el derecho de intervenir y que por esta razón el consejo propuso que se continuaran los esfuerzos para arreglar este asunto.

El ministro Mr. Wood, en nombre de Inglaterra, pidió al señor Adatci que continuara desempeñando las funciones de miembro informante hasta tratar de obtener un arreglo antes de la reunión del mes de junio próximo.

GINEBRA, abril 23 (United) — En el consejo de la Liga de las Naciones se trató de las pérdidas por Francia de cerca de un millón de toneladas de carbón al mes de las minas del Sarre, con motivo de que el representante de Suecia señor Branting criticó seriamente las medidas tomadas por la comisión designada para mantener el orden y desenvolver la región del Sarre.

En dicha zona se declaró una huelga que comprendía a 72.000 mineros, además de otros 30.000 obreros que se plegaron al movimiento.

Puede decirse que durante tres meses han estado completamente paralizadas, no solamente las actividades de las minas, sino también todas las industrias de la región.

Se admite que la huelga, que primitivamente 'tuvo' carácter económico, ha degenerado, desde que se produjo la invasión del distrito del Ruhr, en un movimiento político.

El presidente de la comisión del Sarre, señor Rault, se presentó al consejo de la Liga para darle a conocer las medidas excepcionales que se han tomado para mantener el orden y le manifestó también que actualmente sólo existen organizaciones para financiar el movimiento huelguista.

Los diarios han iniciado una violenta campaña contra el tratado de Versalles, la Liga de las Naciones y también contra los dos gobiernos que se hallan representados en el consejo.

La situación es tan seria que la comisión administrativa de la Liga ha promulgado una ordenanza que se asemeja al estado de sitio, en virtud de lo cual han quedado prohibidas las reuniones públicas.

La prensa critica a la Liga, al tratado de Versalles y a los miembros de la comisión de aquella corporación, por haber creado una corte civil para juzgar a los que atenten contra el orden establecido.

El delegado de Inglaterra ante el consejo, señor Wood, apoyó al señor Branting en sus críticas por la severidad de las medidas tomadas por la ordenanza, pero el consejo se limitó a expresar que esperaba que mediante la aplicación de sus disposiciones se lograría someter pronto a los huelguistas.

El señor Rault expresó que la situación es tan seria, que es posible que más tarde sea necesario tomar nuevos e importantes acuerdos respecto del distrito del Sarre.

Esta región, que antiguamente proporcionaba a Francia diez millones de toneladas de carbón, actualmente no produce nada.

RUSIA

LAS PERSECUCIONES ANTIRRELIGIOSAS

MOSCU, abril 23 (United) — El juicio del patriarca Tikhon fué nuevamente postergado.

LONDRES, abril 23 (Havas) — Se anuncia que el gobierno de Gran Bretaña intercederá ante el gobierno del soviet en favor del ex patriarca Tikhon.

ORDEN DEL DIA AL EJERCITO

MOSCU, abril 23 (United)—Trotzky publicó una orden del día al ejército, enviándola a los comandantes militares y comisarios, que dice:

> El ejército ha sido reducido numéricamente al límite. La tarea en lo futuro está en especializar a los cuadros. Los deberes de los comandantes y comisarios deben tender a que los cargos que son igualmente importantes recaigan en una sola persona.

LAS RELACIONES CON DINAMARCA

MOSCU, abril 23 (United) — Entre los representantes del soviet y de Dinamarca, señores Litvinoff y Chamberlain Klan, respectivamente, se ha suscripto un acuerdo por el cual se conviene en establecer relaciones diplomáticas y reanudar las comerciales entre Dinamarca y Rusia.

Condenados a muerte

MOSCU, abril 23 (Havas)—Accediendo a una invitación que le fué hecha por el tribunal de esta ciudad, una mujer se encargó de la acusación contra siete bandidos, a los que condenó a la pena de muerte.

Estado de Lenine

MOSCU, abril 23 (United)—La temperatura de Lenine, según el boletín publicado, es de 37.4 y las pulsaciones 104.

POLONIA

ATAQUES LITUANIANOS EN LA FRONTERA

RIGA, abril 23 (Havas) — Noticias recientemente llegadas, aseguran que varios destacamentos lituanianos atacaron los puestos polacos en la fron-

INFORMACIONES ARGENTINAS

EL AGREGADO MILITAR EN MADRID

MADRID, abril 23 (United) — Llegó a esta capital el nuevo agregado militar a la embajada argentina, teniente coronel de Estado Mayor, señor Fernández Valdéz, habiendo sido objeto de un cariñoso recibimiento.

EXPOSICION DE UN PINTOR ARGENTINO

BERLIN, abril 23 (United) — Emilio Pettoruti, ex pensionado de pintura argentino, abrió una exposición en esta capital.

Asistieron a la inauguración los miembros de la legación, del consulado y la colonia argentina.

ITALIA

EN LA CIRENAICA

Ataque y ocupación de Agedabia

EXITO DE LAS TROPAS COLONIALES

Caída de un baluarte rebelde

ROMA, abril 23 (Havas) — Despachos oficiales recibidos de Bengasi, anuncian que las tropas coloniales ocuparon el sábado pasado la localidad de Agedabia, sede del emir Idrissi.

Durante la acción los rebeldes fueron completamente batidos.

Al dispersarse dejaron sobre el campo numerosos muertos, heridos y material de guerra.

El gobierno de Cirenaica, en vista de esos acontecimientos, comunicó al hermano del emir Sengussi, que quedaban sin valor alguno los acuerdos y privilegios que le habían sido concedidos.

ROMA, abril 23 (United) — Respecto a la acción militar que se desarrolló el sábado último en la Cirenaica se conocen estos otros detalles:

Tres columnas de tropas coloniales, al mando de los coroneles Ronchetti y Salamone, y del mayor Melelli, atacaron y ocuparon Agedabia, que es la residencia del emir Sajed Mohammet Idriss.

Las columnas de Ronchetti y Melelli recibieron rudos ataques, pero contraatacaron obligando al enemigo a huir.

Grandes cantidades de ametralladoras y municiones fueron abandonadas por los indígenas rebeldes.

De parte de las tropas coloniales hubo cinco muertos y 28 heridos.

La ocupación fué ordenada a causa de la actitud traidora de Idriss que fué a Egipto alegando mal estado de salud.

Sin embargo, el gobernador de la Cirenaica, general Bongiovanni, interceptó mensajes, probando que aunque Idriss había sido reconocido como emir por los italianos, y se le pagaba una fuerte suma anual, aceptó de los rebeldes el mismo título de emir de Cirenaica y Tripolitania, lo mismo que el cargo de jefe político-militar de los rebeldes.

LA "PASION DE CRISTO"

Brillante espectáculo en Turín

EXITO ALCANZADO

(Especial para LA PRENSA)

GENOVA, abril 23 — Un redactor de "Il Secolo XIX", que asistió hoy a la primera representación de la "Pasión de Jesucristo", ha trasmitido a su diario las informaciones siguientes:

> La iniciativa de reproducir en Turín el drama sagrado "La pasión de Cristo en la misma forma en que se representa en Oberammergau, se debe a un comité de personalidades piamontesas, bajo el patrocinio del cardenal Richelmy, arzobispo de la diócesis.
>
> Como faltaba en Turín un local apropiado, el comité optó por ampliar el "Stadium". Los trabajos para la adaptación del local duraron durante tres meses.
>
> La dirección de los trabajos fué confiada al profesor Gheduzzi, director artístico del teatro "Regio", quien se aseguró la colaboración de una verdadera legión de arquitectos y artistas. Para dar una idea de la importancia artística de los trabajos ejecutados, bastará decir que en el escenario, que ocupa una superficie de 8.000 metros cuadrados, se han construído paisajes de la Palestina, con grandes edificios plásticos, ríos, calles, colinas, bosques y jardines.
>
> La reproducción es perfecta en todos sus detalles, a juzgar por los juicios elogiosos emitidos por conocidos artistas y críticos que estuvieron en Oberammergau.
>
> Había gran interés, no sólo en el Piamonte, sino en la península, por el estreno de la "Pasión de Jesucristo", y esa ansiedad no fué defraudada en lo más mínimo, pues la primera representación de hoy, a pesar de haberse realizado con la lluvia, ha tenido buen éxito.
>
> El número de espectadores alcanzó a unos 20.000; pero el "Stadium" tiene capacidad para mayor número.
>
> La interpretación ha sido admirable de parte de los artistas. Los "comentarios musicales" fueron interpretados por la orquesta de la "Polifónica Romana", dirigida por monseñor Casimiri.
>
> A esta primera representación asistieron las personalidades del Arzobispado y las autoridades civiles, políticas y militares de Turín, así como un sinnúmero de periodistas italianos y del exterior.

CEREMONIAS PATRIOTICAS

HOMENAJES A LOS CAIDOS EN LA GUERRA

Ecos de la "Navidad de Roma"

ROMA, abril 23 (Havas) — Informan de Montecchio (Reggia Emilia) que el subsecretario de Agricultura, diputado Corgini, inauguró el monumento erigido a la memoria de los caídos en la guerra.

El señor Corgini pronunció un vibrante discurso ensalzando a los héroes que dieron su vida en holocausto a la patria.

ROMA, abril 23 (United)— Telegrafían de Pisa que ayer con toda solemnidad se inauguró una lápida en memoria de los obreros ferroviarios que cayeron en la guerra.

Asistieron al acto el cardenal Maffi y el subsecretario diputado Cian. Por la tarde en el teatro "Verdi" se inauguró la bandera de la federación provincial fascista.

ROMA, abril 23 (United) — El jefe del gabinete, señor Mussolini, exteriorizó al general De Bono su satisfacción por el éxito de las manifestaciones del sábado pasado, en las que los legionarios de la milicia nacional tuvieron una parte preponderante.

POLITICA INTERNA

EL JEFE DEL GABINETE ACEPTA LA RENUNCIA DE LOS POPULARES

Carta de Mussolini a Cavazzoni

(Especial para LA PRENSA)

ROMA, abril 23—Las incidencias políticas motivadas por las conocidas declaraciones hechas en el reciente congreso del partido Popular, y que hasta el sábado por la noche se daban como definitivamente eliminadas, experimentaron hoy un cambio repentino.

Los diarios, que reanudaron esta noche sus publicaciones después de un feriado de dos días, publican una breve información de carácter oficial, en la que se anuncia que "el presidente del consejo aceptó la renuncia presentada por el ministro Cavazzoni y por los subsecretarios Vassallo, Gronchi y Merlin", los cuatro pertenecientes al partido Popular.

(Especial para LA PRENSA)

ROMA, abril 23—A consecuencia de la resolución adoptada por el señor Mussolini, y respecto a la cual no se conocen por el momento mayores detalles, se ha postergado para mañana la reunión del gran consejo fascista, anunciada para hoy, y en la cual se debía tratar con preferencia el asunto de las relaciones entre el gobierno y el partido Popular.

ROMA, abril 23 (United)—Acaba de renunciar el consejo de la diputación provincial, a causa del cambio que se produjo en la situación política.

ROMA, abril 23 (Havas)—El presidente del consejo, señor Mussolini, dirigió una carta al titular de la cartera del Trabajo, señor Cavazzoni, cuyo texto es el siguiente:

> Estimado Cavazzoni: Las ceremonias significativas de estos últimos días te explican mi atraso en contestar tu carta y apreciar debidamente la orden del día votada por el grupo parlamentario del partido Popular.
>
> Si las circunstancias actuales fueran las de otrora, es decir si mi gobierno fuese el resultado de una de esas acostumbradas crisis tradicionales parlamentarias, la orden del día votada por tu grupo, no habría podido en algún modo dar satisfacción, pero no así hoy, y tu comprenderás fácilmente cuáles son los motivos.
>
> Considero además que no vale la pena, que aplique y dedique mi atención a examinar e interpretar una orden del día, votada por los elementos más violentos de la izquierda.
>
> Había pedido una aclaración, y me hallo en presencia de un documento que no modifica sustancialmente el congreso de Turín, por esencia antifascista, por las atestaciones de los diputados populares que participaron en él.
>
> Te agradezco, así como a tus colegas, por la colaboración y la solidaridad que me habéis dispensado hasta ahora, y acepto tu renuncia así como las de tus colegas.—Te saludo cordialmente — (firmado): Mussolini.

ROMA, abril 23 (United)—La asociación "Proporcionalista", que está compuesta por miembros de todos los partidos políticos, ha redactado una petición que será entregada al parlamento, solicitando que sea mantenido el actual sistema parlamentario.

En la petición de referencia se protesta contra la enmienda a la Constitución, en la forma proyectada por el consejo fascista, y refuta las críticas hechas por los opositores al sistema proporcional.

Sugiere la nota, la introducción de una serie de reformas, como ser: el escrutinio realizado por una junta escrutadora nacional y el reconocimiento de la personería jurídica de los partidos políticos.

LOS PERIODISTAS POLACOS

Visita al presidente del consejo

ROMA, abril 23 (United)—Mussolini recibió en audiencia a los periodistas polacos, entre los cuales había varios senadores y diputados. Conversó familiarmente con ellos y contestó con toda cordialidad a infinidad de preguntas.

Expresó sus mejores deseos por el acercamiento de las relaciones italo-polacas.

Los polacos le manifestaron su admiración por la obra realizada por el gobierno fascista.

La comitiva después se dirigió a Terni, con objeto de visitar los talleres hidroeléctricos del acero.

De regreso de Terni, los huéspedes asistieron a una comida que fué ofrecida por el señor Giannini, jefe de la oficina de la prensa del ministerio de Relaciones Exteriores.

TEMPORAL EN NAPOLES

Embarcaciones averiadas

(Especial para LA PRENSA)

ROMA, abril 23 — Telegrafían de Nápoles que esta mañana se desencadenó sobre la ciudad y parte del distrito un temporal violentísimo.

De los buques surtos en el puerto y en la bahía algunos sufrieron las consecuencias del mal tiempo. Un remolcador se fué a pique.

ROMA, abril 23 (United) — Dicen de Nápoles que durante el temporal de hoy resultaron con averías de consideración los buques mercantes "Rodosto", "Ortona", "Jean Antoine" y "Livia".

FIESTA DE VOLACION

Confraternidad italo-francesa

ROMA, abril 23 (United)—Comunican de Milán que se está celebrando en aquella ciudad un concurso de volación en honor de la escuadrilla francesa que intentará la vuelta al mundo.

Asistieron al acto el subsecretario del Interior, señor Finzi; el cónsul de Francia, las autoridades locales y una gran muchedumbre, que esperaron la llegada de los voladores en la pista del aeródromo.

Llegaron varios aeroplanos italianos de los suburbios de Milán, mientras que tres aeroplanos franceses vinieron al aeródromo, desde Turín.

La fiesta resultó brillantísima. La muchedumbre hizo una estruendosa ovación a los voladores de ambas naciones y por la noche fué ofrecido a los voladores franceses e italianos un banquete por los residentes franceses en aquella ciudad, en cuya ocasión fueron pronunciados discursos alusivos al acto y en los cuales se expresaron sentimientos de confraternidad.

CONGRESO DE HIDROLOGIA

Su inauguración en Palermo

ROMA, abril 23 (Havas) — Se inauguró en Palermo el decimocuarto congreso de la Sociedad Hidrológica Italiana.

Se dió lectura de un mensaje de adhesión enviado por el señor Mussolini.

LA REFORMA DEL CODIGO CIVIL

ROMA, abril 23 (United) — Se reunió la comisión parlamentaria que estudia la reforma del código civil.

El diputado Enrico Ferri presentó una moción para que se aumenten los motivos aceptables para la anulación del casamiento, especialmente en los casos en que una de las partes contrayentes sufra alienación mental u otro defecto físico.

La comisión se pronunció en contra del divorcio.

EN EL VATICANO

ROMA, abril 23 (United) — El pontífice recibió hoy en audiencia a 600 alumnos del "Instituto Alessandro Volta."

Al dirigirles la palabra, el pontífice dijo textualmente:

> El nombre de Alessandro Volta es una síntesis magnífica de unión. Ninguna odiosidad humana, ninguna hipocresía podrá separar la ciencia de la fe. Alessandro Volta conservaba con gran cariño el humilde Catecismo en cuyas páginas, siendo niño, aprendió la doctrina cristiana que con fe ardorosa enseñaba a los niños de Como, su ciudad natal, con la misma diligencia con que dictaba cátedra de ciencia en la Universidad de Pavia.

ROMA, abril 23 (United) — Los periodistas polacos que visitan esta capital asistieron a una misa en la capilla privada del Pontífice.

Poco después fueron recibidos en audiencia por el cardenal Gasparri, secretario de Estado.

VIAJE DE LAS PRINCESAS

ROMA, abril 23 (Havas)—Las princesas Mafalda y Giovanna se trasladaron de Palermo a Catania.

A pesar de que viajan de incógnito, la población aclamó a las hijas del rey con entusiasmo.

Se formó una imponente columna que acompañó a las princesas hasta el hotel donde se alojan.

ROMA, abril 23 (United)—Comunican de Pisa que el conde Calvi di Bergolo y su esposa, la princesa Yolanda, partieron para Niza.

SE REANUDO AYER LA CONFERENCIA DE LAUSANA

ORGANIZACION DE LOS TRABAJOS -- DESIGNACION DE COMISIONES

LA ACTITUD DE TURQUIA -- CONFERENCIAS DE ISMET BAJA

DECLARACIONES DEL REPRESENTANTE DE ESTADOS UNIDOS

CRONICA DE RAMON DE FRANCH, ESPECIAL PARA "LA PRENSA"

LA CONFERENCIA

LAUSANA, abril 23 (United) — Los representantes aliados con excepción del japonés que no ha llegado todavía, concurrieron a la sesión de apertura de la conferencia, la cual se realizó a las 15.30.

Los delegados de Turquía se presentarán en la próxima reunión, en que se discutirán los procedimientos a que se subordinarán las tareas de la asamblea.

LAUSANA, abril 23 (Havas) — El delegado de Turquía, Ismet bajá, así como los demás delegados de los países invitados, aprobaron el plan de los trabajos de la conferencia.

El representante de Gran Brettaña, Mr. Rumbold, hizo votos porque la conferencia no se prolongue demasiado. El delegado francés, general Pelle, puso de relieve la necesidad de llegar rápidamente a una solución satisfactoria.

Ismet bajá declaró que si las negociaciones se realizan lealmente, la delegación turca se apresurará a suscribir el tratado de paz.

Los círculos turcos advierten que los delegados de su país negociarán solamente las cláusulas de interés para su gobierno.

COMUNICADO OFICIAL

(Especial para LA PRENSA)

LAUSANA, abril 23 — La secretaría de la conferencia del Oriente, que se celebra en esta ciudad, dió a la publicidad el siguiente comunicado oficial:

> Las delegaciones representadas en Lausana, en una reunión oficiosa celebrada esta tarde, fijaron el programa de los trabajos.
>
> Se decidió repartir entre tres comisiones el examen de los artículos en litigio. La primera comisión tendrá a su estudio las cláusulas territoriales y el régimen de los extranjeros; se reunirá mañana por la mañana. La segunda, que entenderá las cláusulas financieras, celebrará sesión mañana por la tarde, y la tercera, que se ocupará de las cláusulas económicas, se reunirá el miércoles por la mañana.
>
> En el curso de la reunión, los delegados expresaron su agradecimiento a las autoridades federales, cantonales y municipales por la hospitalidad y facilidades que les acordaron para realizar sus trabajos.

El observador norteamericano Mr. Joseph Grew, ministro plenipotenciario de los Estados Unidos en Suiza, dijo textualmente:

> Estamos presentes en esta asamblea con los mismos propósitos y en la misma situación en que estuvimos antes del aplazamiento de la conferencia, participando en ella, no en el pie de beligerantes contra Turquía ni como partes del tratado de paz en negociaciones entre los aliados y Turquía, pero no por esto sin la plena representación, autorización y competencia para hablar en nombre del gobierno de los Estados Unidos.
>
> Al seguir las deliberaciones, deseamos ver salvaguardados los legítimos intereses nacionales de los Estados Unidos, especialmente el principio de las oportunidades comerciales de todas las naciones y las consideraciones humanitarias sobre las cuales hemos expresado nuestras ideas en tantas ocasiones.
>
> En caso de que se promuevan otros temas sobre la materia o se extiendan estos principios, que nos son tan caros, nos sentiríamos satisfechos de contribuir con nuestras ideas a la causa de la paz.

ACTITUD TURCA

LAUSANA, abril 23 (United) — Esta mañana el delegado turco Ismet bajá, conferenció privadamente con el alto comisario francés en Constantinopla general Pelle, con sir Horace Rumbold y con el delegado italiano Montagna.

Se sabe que Ismet bajá no quiere que la cuestión de las concesiones al almirante Chester sea tratada durante la conferencia, pero a pesar de ello los círculos allegados a los franceses, declaran que debe ser discutida, pues se debe demostrar a los turcos que no pueden anular las concesiones hechas con anterioridad.

En los círculos norteamericanos se dice que la política de los Estados Unidos se guiará por el tradicional principio de defender los intereses de los ciudadanos norteamericanos en el extranjero.

Según las últimas informaciones el general Pelle no presentará una protesta formal ante la conferencia, pero tiene intención de hacer presión sobre los turcos haciéndoles entender, que dichas concesiones constituyen la barrera más alta que actualmente se alza entre Francia y Turquía.

LAUSANA, abril 23 (United) — Ismet bajá declaró hoy que la delegación turca ha mostrado siempre la firme intención de asegurar una paz tanto para Turquía, como para el mundo. Manifestó sus esperanzas de que la conferencia terminará en breve.

Aprobó el programa de trabajos y expresó la seguridad de que la conferencia alcanzará éxito si todos trabajan con buena voluntad.

ACTITUD NORTEAMERICANA

CONSTANTINOPLA, abril 23 (United) — Los diarios turcos dicen que el embajador norteamericano en Viena, Mr. Albert Henry Washburn, ha recibido órdenes del gobierno de Wáshington, para que se traslade a Lausana, con objeto de defender la concesión al almirante Chester contra las protestas francesas.

LIBRO VERDE ITALIANO

ROMA, abril 23 (United)—Ha sido publicado el primer volumen del Libro Verde que contiene los procedimientos del comité plenario y de las sesiones, protocolo, resoluciones y documentos de la conferencia de Lausana entre noviembre 21 de 1922 y el pasado 2 de enero.

El segundo volumen será publicado en breve y contendrá el texto de las notas cambiadas entre los aliados y Angora y el resultado de las discusiones hasta el 4 de febrero.

CRONICA DE DE FRANCH

(Especial para LA PRENSA)

LAUSANA, abril 23 — Con la llegada del señor Venizelos procedente de la Riviera, hoy quedaron completas las delegaciones a la conferencia.

En el expreso del Simplón vinieron anoche el general Pelle y el representante de Gran Bretaña sir Robert Rumbold y señora, siendo recibidos en la estación por el secretario general de la conferencia, señor Massigli, y el delegado de Italia señor Montagna. No concurrió ningún representante de la delegación turca.

En el mismo tren llegaron el representante de Yugoeslavia, señor Yovanovitch, y el de Rumania señor Diamandy.

Como anteriormente, las delegaciones de Gran Bretaña, Italia y Rumania se han instalado en el hotel Beau Rivage en Ouchy; las de Francia, Japón y Turquía en el Lausana Palace, y la de Grecia en el Royal, cerca de los ingleses.

El general Harrington, comandante de las fuerzas británicas que se hallan en Constantinopla, no ha venido todavía a esta ciudad, pero se encuentra relativamente a corta distancia, tomando vacaciones en Cannes, de donde vendrá en el momento que su presencia sea necesaria.

La primera jornada se presenta muy monótona, reduciéndose todo al intercambio de visitas de cortesía que no despiertan el menor interés.

Todas las delegaciones son mucho menos numerosas que en la primera etapa de la conferencia. La francesa bate el "record" de la economía en el personal y gastos, constando solamente del general Pelle, un ayudante, un perito, dos secretarios y tres dactilógrafas.

En los centros de la conferencia se nota hoy muy poca animación.

En las últimas horas de la tarde se han reunido en el castillo de Ouchi los jefes de las delegaciones para acordar el programa que debe desarrollarse.

RAMON DE FRANCH.

COMENTARIOS

LONDRES, abril 23 (Havas)—La prensa de esta capital comenta las probabilidades de éxito de la nueva conferencia que será inaugurada hoy en Lausana, demostrando cierto optimismo acerca de los resultados de la misma.

Algunos órganos insisten en la necesidad de que se llegue a un acuerdo entre los delegados de los distintos países, con el fin de celebrar una paz definitiva entre griegos y turcos.

EL AHORRO DE LOS EMIGRADOS

ROMA, abril 23 (United) — De una estadística recientemente publicada se desprende que el envío de fondos hechos durante el año 1922, por los emigrados italianos repartidos en todo el mundo, alcanzó a 2.500.000.000 de liras.

El número de emigrantes depositantes en los Bancos de ahorro postal italianos, durante el mismo año, llegó a 56.513 y los depósitos ascienden a un total de 469.171.000 liras.

Centro Socialista clausurado

ROMA, abril 23 (United)—Informaciones recibidas de Cosenza, dicen que la policía de aquella localidad allanó las oficinas del centro socialista, donde se apoderó de una cantidad de armas, municiones y folletos de propaganda.

La policía ordenó la clausura de dichas oficinas.

Economías en el ministerio de Guerra

ROMA, abril 23 (United) — Siguiendo el plan de economías iniciado en el ministerio de Guerra, el titular de la cartera, generalísimo Díaz, dictó un decreto que coloca en situación de retiro a 2.000 oficiales.

Informaciones deportivas

ROMA, abril 23 (Havas) — Despachos recibidos de Mantua informan que en la tercera prueba del campeonato de motocicletas que se realizó sobre un recorrido de 804 kilómetros, llegó primero el corredor Ruggeri, que efectuó el recorrido con una velocidad media de 103 kilómetros 247 metros por hora.

Ex diputado fallecido

(Especial para LA PRENSA)

GENOVA, abril 23 — Falleció en esta ciudad el ex diputado Claudio Carcassi.

Derrumbamiento de un techo

(Especial para LA PRENSA)

ROMA, abril 23 — Se derrumbó, hoy, durante el espectáculo de la tarde, el techo de la sala cinematográfica Cola di Rienzo.

Hubo un momento de gran pánico en el público que llenaba el local. Diez de los espectadores resultaron contusos.

Comunista muerto por fascistas

ROMA, abril 23 (United) — Dicen de Carrara que los fascistas de la localidad amonestaron a un comunista por haber ofendido a la milicia nacional.

El comunista citado disparó entonces un tiro de revólver, yendo el proyectil a herir a la esposa del comandante de la milicia, siendo a su vez muerto por los fascistas.

ESPAÑA

EL TERRORISMO SINDICALISTA

Dos obreros asesinados

(Especial para LA PRENSA)

BARCELONA, abril 23 — En la barriada de San Andrés, varios desconocidos agredieron a balazos a unos obreros de los talleres de la Hispano-Suiza afiliados al sindicato único.

Resultaron heridos José Ballart y Pablo Martí, de tal gravedad, que fallecieron ambos poco después. Los agresores lograron huir.

LA FIESTA DE SAN JORGE

Animación en Barcelona

(Especial para LA PRENSA)

BARCELONA, abril 23 — Se realizó en el palacio de la Generalidad, la tradicional fiesta de San Jorge, patrón de Cataluña.

Se declaró el día feriado para los empleados del ayuntamiento, diputación y Mancomunidad. Desde las 7 se celebraron misas, y a las 11 se efectuó el oficio solemne, con asistencia de los diputados de la Mancomunidad, cantando la misa el Orfeó Catalá.

Todo el día hubo gran animación en esta capital.

ALEMANIA

LA CARESTIA DE LA VIDA

BERLIN, abril 23 (Havas)—Se han llevado a efecto en esta capital varias manifestaciones obreras, con objeto de pedir aumentos de los salarios para hacer frente al encarecimiento siempre creciente de la vida. Las autoridades han tomado las precauciones necesarias para evitar posibles desórdenes.

Y CIUDADES. ENVIADOS ESPECIALES. DE LA UNITED PRESS Y DE LA AGENCIA HAVAS

DELIBERACIONES DE LA QUINTA CONFERENCIA INTERNACIONAL AMERICANA EN SANTIAGO DE CHILE

(DE NUESTROS ENVIADOS ESPECIALES Y CORRESPONSALES)

LA CUESTION DE LOS ARMAMENTOS

ARGENTINA Y BRASIL MANTIENEN SUS CRITERIOS

ENTREVISTAS PARA RESOLVER LAS DIVERGENCIAS

CHILE FORMULARA NUEVAS DECLARACIONES

ACERCA DE LA REUNION DE PRESIDENTES

COMENTARIOS DE LA PRENSA CHILENA

SANTIAGO DE CHILE, abril 23 — Continúa en pie el interrogante que se planteó en el asunto armamentos, después de la reunión del sábado último en que el Brasil, Chile y la Argentina hicieron conocer sus puntos de vista. Desde entonces, hasta ahora, no se ha adelantado un solo paso en la disminución de las divergencias establecidas por los discursos del delegado brasileño, señor Mello Franco y del chileno, señor Huneeus, por una parte y de Montes de Oca, por la otra.

Se ha generalizado en tal forma la presunción de que el Brasil no cambiará de orientación en los criterios expuestos, que buena parte de los delegados no ocultan la creencia de que, cerrado el proceso de discusión de los armamentos, va llegando a su término la Conferencia.

Hoy fué escasísima la concurrencia de delegados al Palacio del Congreso y todos ellos demostraron mayor interés por la cuestión política que se debate, con motivo de la reorganización de la Unión Panamericana que por el asunto de los armamentos.

El señor Mello Franco, declaró que el Brasil no está dispuesto a entrar a fijar el tonelaje de los buques auxiliares. Aunque no ha manifestado la resolución de disminuir la cifra de 80.000 toneladas, fijadas para los buques capitales, ha dado a entender que quizá aceptaría ese país alguna cifra algo menor, siempre que no fuera la de 55.000 toneladas establecida por la Argentina.

En lo que respecta a los buques auxiliares y a las fuerzas terrestres, está, pues, la mayor y fundamental divergencia.

Chile, por su parte, guarda silencio después de haberse adherido a la cifra de 80.000 toneladas; pero se manifiesta un tanto dispuesto a entrar a tratar sobre buques secundarios.

Respecto a la actitud de Chile, se hace notar que Huneeus, en su primer informe, declaró en nombre de Chile, que estaría dispuesto a aceptar una cifra menor que se indicara para el tonelaje de los buques capitales; sin embargo, luego expresó su conformidad con la mayor, que proponía el Brasil, desechando el máximo de la propuesta argentina.

Ante las dificultades, el señor Huneeus expresó anoche al doctor Montes de Oca, que, hallándose los tres países conformes con el fondo del asunto, sería conveniente dejar la fijación de los detalles para la entrevista de Presidentes. Los señores Montes de Oca y Saguier rechazaron de plano, tal idea, expresando, además, de otros argumentos ya conocidos, que sería más grave la situación en el caso que los presidentes tampoco encontraran la solución que, en el concepto argentino de esta Conferencia debe salir la solución o, por lo menos, el término de la discusión del tema XII.

En principio, el señor Mello Franco pareció participar de la opinión del delegado chileno, señor Huneeus, pero luego, encontró aceptables las objeciones formuladas por los representantes argentinos.

A las 18 del día de hoy, se realizó en la residencia del señor Huneeus y por iniciativa de éste, una nueva conferencia a la que asistieron los señores Mello Franco y Montes de Oca.

Para corroborar las anteriores manifestaciones, los delegados argentinos, hicieron conocer hoy al señor Huneeus los términos de los telegramas enviados por el doctor Alvear a Saguier, afirmando que la entrevista de Presidentes debe ser absolutamente independiente de los asuntos tratados en la actual Conferencia.

A pesar de las declaraciones hechas por el doctor Alvear sobre los propósitos de la entrevista, puede afirmarse que el origen verdadero fué el asunto del desarme y que en tal concepto inició sus insinuaciones el doctor Alessandri. Pero ahora este mandatario está conforme con dar a aquélla únicamente un carácter de cordialidad, aprovechando la reunión para hablar de otros asuntos, tal como el del ferrocarril trasandino, y despejar malentendidos.

Esta mañana el doctor Saguier hizo conocer al presidente de Chile, el telegrama recibido del doctor Alvear, pero no se volvió a hablar sobre el lugar en que se realizaría la entrevista. Existe el propósito de dejar que este detalle sea arreglado despacio por las respectivas cancillerías, y se ha consultado ya al Brasil y Uruguay, si aceptan como sede a la ciudad de Buenos Aires.

Tanto el doctor Alessandri como el delegado argentino, doctor Saguier, creen que el detalle expresado no será inconveniente para que se realice la reunión. En los círculos oficiales declárase hoy que, en último caso, si subsistiera el inconveniente sobre el particular, podría indicarse la ciudad de Santiago, aun cuando ofrece la dificultad de la distancia.

El doctor Saguier telegrafió hoy al doctor Alvear informándole de la entrevista con el doctor Alessandri y expresándole que creía de su deber declarar que ayer, durante la fiesta que se realizó en la embajada del Brasil, conversó sobre el asunto con el presidente de la república, quien le manifestó que no daba a la conferencia futura ninguna relación con la que se celebra actualmente en esta capital. Agregó que hacía esa declaración para demostrar que el mismo pensamiento expuesto por el presidente argentino en el telegrama que se recibió anoche a última hora, era de antemano compartido por el presidente chileno.

SANTIAGO DE CHILE, abril 23 — Las conferencias que celebraron hoy por la mañana y por la tarde los señores Montes de Oca, Huneeus y Mello Franco, no tuvieron ningún resultado. El asunto de los armamentos continúa limitado entre la diversidad de criterios para resolver lo planteado entre los tres países.

Después de todas las entrevistas habidas y de pulsar la opinión de las distintas delegaciones, puede decirse que sería rarísimo, casi imposible, que se encontrara la fórmula para la limitación. El Brasil continúa insistiendo en tratar del tonelaje de los buques capitales, con exclusión de toda otra cuestión. Es tan arraigada la convicción de esa dificultad que la delegación chilena, por medio de Huneeus, propuso votar una declaración de que todos los países están de acuerdo en lo fundamental del asunto a que se refiere el tema XII y con medios de resolverlo, pero que dejan librada la mejor forma de realizarlo a los gobiernos directamente interesados.

Tal idea ha sido absolutamente rechazada por la delegación argentina, cía debe surgir la solución y que tal conformidad no existe.

El señor Huneeus propondrá mañana una nueva fórmula y, como acostumbra a hacerlo, primero hablará sobre ella con las delegaciones del Brasil y de la Argentina, antes de someterla a consideración de la asamblea.

Dados los antecedentes conocidos puede asegurarse que esa propuesta será una nueva declaración.

La Argentina, hasta ahora se abstiene de proponer nuevas soluciones, limitándose a mantener su exposición hecha el sábado pasado.

SOBRE LA REUNION DE HOY

SANTIAGO DE CHILE, abril 23 — De acuerdo con la resolución adoptada en la última reunión, mañana debería reunirse nuevamente la comisión de armamentos, pero en vista de la imposibilidad de llegar a un acuerdo, probablemente no habrá reunión, salvo que en una nueva entrevista de los señores Montes de Oca, Mello Franco y Huneeus se acordará algo mañana antes de mediodía.

Algunos delegados han expresado su insistencia en el propósito de presentar una moción para que se designe una comisión compuesta de Chile, Argentina, Brasil, Estados Unidos y Uruguay que se constituiría seis meses antes de la Sexta conferencia, en Montevideo, para proponer a la mencionada asamblea la fórmula de limitación o reducción, conservando entretanto libertad de acción todos los países para adquirir armamentos.

El presidente de la delegación del Paraguay, doctor Manuel Gondra, es el principal sostenedor de esta idea.

LA SUBCOMISION

SANTIAGO DE CHILE, abril 23 — Se postergó la reunión de la subcomisión de armamentos que debía realizarse hoy bajo la presidencia del doctor Manuel Gondra, a fin de tratar el proyecto de la delegación paraguaya, llamado de paz continental.

ARMAMENTOS CHILENOS

Adquisición de 22 baterías

SU LLEGADA A VALPARAISO

SANTIAGO DE CHILE, abril 23 — El material de guerra destinado al ejército de Chile que se está desembarcando en el puerto de Valparaíso, forma parte de la importante compra de artillería efectuada en la casa Schneider, de Francia, por valor de 4.000.000 de pesos argentinos.

El material adquirido comprende en total doce baterías de artillería de montaña último modelo de 1921, con 10 kilómetros de alcance; nueve baterías de obuses de 10.5 centímetros y una batería de obuses pesados de 15 centímetros.

"EL DIARIO ILUSTRADO"

SANTIAGO DE CHILE, abril 23 — "El Diario Ilustrado", publica hoy el siguiente artículo editorial sobre la cuestión de los armamentos:

La última reunión de la comisión de armamentos de la conferencia, ha sido fecunda. Se ha podido ver el pensamiento íntimo, no disimulado, de la delegación brasileña y de la delegación argentina. Las ideas de paz y de fraternidad prevalecen sinceramente en el problema de reducción de los armamentos y por lo que toca a los navales, se acerca a una solución. En principio, el Brasil y la Argentina aceptan las sugestiones del ponente chileno, que tienden a cierto equilibrio, señalándose un máximo de tonelaje o equivalencia de los buques capitales. El delegado brasileño, ha podido presentar una hermosa historia del espíritu de paz y de justicia de su patria, que desvanece toda aprensión de que pudiera entrar en sus propósitos el olvidar los sentimientos de hermandad americana. Una historia semejante podría exhibir la República Argentina y nosotros, que, si algunas veces hemos tomado las armas, ha sido con propósitos americanistas o para defendernos de alguna confabulación adversa.

Las observaciones del delegado brasileño, han tenido sin duda por objeto, que se comprendan mejor sus proposiciones concretas sobre la limitación de armamentos. Aceptaría la limitación del tonelaje de los buques capitales, durante cinco años, a 80.000 toneladas, como fué la sugestión chilena y antes la de la comisión naval de la Liga de las Naciones.

Los buques que entran en esta categoría de más de 10.000 toneladas, con cañones de ocho pulgadas o más, están actualmente representados para el Brasil por el "Minas Geraes" y "Sao Paulo", para la Argentina por el "Moreno" y "Rivadavia" y para Chile, por el "Latorre". Esto da, para el Brasil, 39.000 toneladas, para la Argentina 55.000 toneladas y para Chile 28.000 toneladas. Hasta las 80.000 toneladas, habría un margen de relativa importancia, pero de todos modos, una limitación se fija a la competencia de este punto. Propone ya, además, el Brasil, que los demás buques de combate existentes, sólo se conservarán en servicio mientras sean adquiridos los nuevos buques capitales, hasta alcanzar el máximo de tonelaje señalado, sin que sea sobrepasado en ningún momento, y no se limitaría el tonelaje de los demás barcos de guerra auxiliares portadores de aeroplanos y submarinos, por la idea de que tendrán carácter defensivo únicamente, a diferencia de los buques capitales.

La República Argentina irá más lejos en lo que se refiere a la limitación de los armamentos, teniendo en la actualidad el mayor tonelaje en buques capitales, 55.000 toneladas; pero desea que haya una limitación en los barcos auxiliares portadores de aeroplanos y submarinos, porque sino, la competencia de armamentos, con los daños y gastos consiguientes, podría simplemente desplazarse e incidir en esos barcos auxiliares y submarinos. Para todos ellos propone una cifra de tonelaje máximo de 60.000 toneladas para los buques de guerra auxiliares de superficie; de 25.000 para los barcos portaaeroplanos, y de 20.000 toneladas para los submarinos".

"El señalar un tonelaje máximo para los buques capitales presenta dificultades para llegar a una equivalencia práctica, pues hay que aprovechar lo existente y en cualquiera de las dos cifras máximas, propuestas, no caben muchas unidades. Nosotros nos inclinamos a la cifra argentina, porque es la más económica, pero no es posible desconocer que si el Brasil desea adquirir un tercer buque capital, sobre sus 39.000 toneladas actuales, habría de sobrepasar un poco la cifra argentina. Nosotros quedamos a suficiente distancia para que quepa un buque capital en dicha cifra, pero seguramente no se pensaría ahora hacer uso de esa facilidad o derecho".

"Una manera de orillar la dificultad, para no perder de vista el criterio primordial de economía sería autorizar a la nación cuyo tonelaje de buques capitales quedara un poco inferior al que habría de alcanzar el Brasil, con un buque capital más, para que obtuviera un mayor tonelaje de buques auxiliares. Esta es una cuestión técnica, de no imposible solución.

Encontramos también razón a la Argentina en que conviene limitar el tonelaje de los buques auxiliares portaaeroplanos y submarinos. No tienen el carácter propiamente ofensivo que se atribuye a los buques capitales, pero pueden participar de él eventualmente, e interesa que en esta clase de armamentos navales, se excluya una posible competencia que sería también gravosa. Como se ve, los criterios no están demasiado distantes para llegar a un acuerdo, y no parece difícil, dado el excelente espíritu de que dan muestra el Brasil y la Argentina, como hemos dicho en ocasión reciente, que todo pueda reducirse a una cuestión técnica, que conduzca a una discreta equivalencia.

LA SITUACION CIVIL DE LOS EXTRANJEROS

DIVERSOS PRINCIPIOS DE LEGISLACION

PROPOSICION DE LA DELEGACION ARGENTINA

SANTIAGO DE CHILE, abril 23 — La delegación argentina presentó a la comisión jurídica las siguientes proposiciones sobre el tema XIV de la conferencia:

El tema XI del programa elaborado por la comisión especial y aprobado por el consejo directivo de la Unión Panamericana el 3 de diciembre de 1913, se hallaba concebido en los siguientes términos: "declaración como principio de política americana, de que los extranjeros no gozan de más derechos civiles ni de otros recursos que los reconocidos a los nacionales por la Constitución y las leyes de cada país." Dicho programa había sido preparado para la conferencia a celebrarse en Santiago el año 1914, y cuyo aplazamiento fué motivado por la declaración de la guerra europea.

Revisado más tarde en el año 1922, el indicado tema aparece bajo el número XIV, redactado en los siguientes términos: "consideración de los derechos de los extranjeros, dentro de la jurisdicción de cualquiera de las repúblicas americanas". El derecho de estas repúblicas se caracteriza por la incorporación en sus textos constitucionales, de principio de igualdad civil de los nacionales y extranjeros, afirmación que comprueba acabadamente una somera reseña de dichos textos.

Puede afirmarse que la República Argentina ha codificado el derecho internacional privado sobre la amplia base de aquel principio, sancionado de la manera más categórica y liberal. Los autores y escritores europeos reconocen que en ninguna parte es el extranjero tratado mejor que en el territorio de aquélla. El artículo 14 de la Constitución así lo dispone.

En el Brasil se admite que los extranjeros pueden invocar todos los derechos privados que una disposición formal no niegue expresamente. El artículo 92 de la Constitución de 1881 garantiza en particular, a los extranjeros residentes en el país, la inviolabilidad de su derecho propiedad. En Chile, el artículo 57 del Código Civil borra toda diferencia en términos expresos, entre extranjeros y nacionales, en lo que concierne a la adquisición y goce de los derechos civiles. La ley, dice, no hace ninguna diferencia entre chileno y extranjero, en lo que concierne a la adquisición y goce de los derechos civiles, de los que el propio código ampliamente se ocupa. No es necesario distinguir a este respecto, el principio entre extranjero domiciliado, transeunte y extranjero que no haya llegado jamás a Chile.

En la República Oriental del Uruguay, se ha redactado como sigue el artículo 22 del Código Civil;

"Son ciudadanos los que la Constitución del Estado declara tales. Los demás son extranjeros. La ley uruguaya no reconoce diferencia entre los orientales y los extranjeros, en cuanto a la adquisición y goce de los derechos civiles que regla este código".

La legislación del Perú, como algunas otras, hace distinción entre los extranjeros domiciliados y transeuntes, estableciendo entre ellos algunas diferencias para el ejercicio de derechos determinados, como las funciones municipales, integración de consejos de familia y goce de ciertas garantías en el orden criminal. Abstracción hecha de tales diferencias, todos los extranjeros gozan en el Perú de "todos los derechos concernientes a la seguridad de sus personas y de sus bienes y a la libre administración de estos últimos". El artículo 32 de la Constitución establece que todo extranjero puede adquirir, conforme a las leyes, una propiedad inmueble en la república, quedando por lo que concierne a dicha propiedad, sujeto a las mismas obligaciones e investido de los mismos derechos que los peruanos. Por otra parte, el Código Civil dispone en su art. 34 que la disposición de los inmuebles y las condiciones del comercio de los extranjeros, dependerán de los tratados celebrados con sus naciones respectivas y de las leyes y reglamentos especiales. Los tratados de comercio y navegación celebrados por el Perú, contienen casi todos una cláusula relativa a la adquisición de inmuebles, pero parece admitido en la práctica, que aún a falta de toda estipulación, el derecho del extranjero es absoluto, no existiendo obstáculo que le impida llegar a ser propietario de inmuebles en territorio peruano. A la cláusula restrictiva del Código Civil, la práctica prefiere la regla general escrita en la Constitución.

En Colombia, la ley de 1888, establece que los extranjeros se dividen en dos clases: los transeuntes y los domiciliados, siendo estos últimos, aquellos que residiendo en Colombia, han manifestado la intención expresa o tácita de vivir en el país. La intención expresa resulta de una declaración hecha ante la autoridad pública del Estado, en presencia de dos testigos, y la intención tácita se revela por las circunstancias siguientes: residencia voluntaria y continua en el territorio durante más de cuatro años; residencia unida a posesión de una propiedad inmueble, o al ejercicio del comercio con casa establecida o de cualquier industria que no tenga carácter provisional; el hecho de haberse casado con una mujer colombiana y haber vivido en el país durante más de dos años; o en fin, el hecho de haber ejercido en el país, cualquier cargo, empleo o función por cuenta del gobierno. En cuanto al goce de los derechos privados, artículo 11 de la Constitución, prescribe la exigencia de reciprocidad de leyes, estableciendo que los extranjeros gozarán en Colombia de los mismos derechos que los concedidos a los colombianos por las leyes de la nación a la cual el extranjero pertenezca, salvo que se estipule en tratados públicos.

El código civil de Guatemala encomienda a la Constitución la tarea de resolver quiénes son guatemaltecos y quiénes son extranjeros; pero dice de un modo terminante, en el artículo 50, que los derechos civiles son independientes de la cualidad de ciudadano, y agrega en el siguiente que "la ley no reconoce diferencia entre guatemalteco y extranjero, en cuanto a la adquisición y goce de los derechos civiles que determina este código". Además, y según sucede en casi todas las repúblicas de la América latina, hay una serie de artículos consagrados a fijar las reglas del derecho internacional, aplicables a la nacionalidad de las personas, a su estado y capacidad, a los contratos celebrados en otros países, a leyes penales y de policía, a la seguridad de los bienes inmuebles, etcétera.

El artículo 33 de la Constitución mexicana, concede a los extranjeros todos los derechos no políticos que expresamente no se le hayan rehusado. Y el artículo primero del Código Civil del distrito de México y territorio de California y Puebla, está redactado en los siguientes términos: "la ley civil es igual para todos, sin distinción de personas ni de sexos, más que en los casos especiales declarados".

En el Paraguay, el artículo 33 de la Constitución reproduce el artículo 21 de la Constitución argentina, con excepción del párrafo final relativo a las condiciones para obtener la ciudadanía. asegura en su artículo 45, a los extranasegura e nsu artículo 45, a los extranjeros que residan en el territorio de la república, la protección de las leyes nacionales, imponiéndoles su riguroso respeto. Pueden, por el artículo 37, adquirir toda clase de bienes, del mismo modo que están sujetos a todas las cargas que pesan sobre bienes mismos de los nacionales. Entran, sin embargo, en las atribuciones del legislador, el restringir los derechos reconocidos a los extranjeros, en general, aplicando el principio de la reciprocidad, a fin de no acordarles más ventajas que las que acuerda la ley a los salvadoreños.

En Venezuela, el artículo 10 de la Constitución y el 17 del Código Civil, otorgan a los extranjeros el goce de los mismos derechos civiles de que disfrutan los nacionales. Establece lo mismo el artículo primero de la ley del 16 de abril de 1903, salvo las expresiones formalmente previstas. Este goce es independiente de toda reciprocidad, no siendo necesario que la nación a la cual el extranjero pertenezca, se muestre en igual medida generosa con los venezolanos.

Distingue esta ley entre extranjeros domiciliados y transeuntes, imponiendo a los primeros las mismas obligaciones que pesan sobre los nacionales, tanto en lo que concierne a las personas, como en lo que se refiere a los bienes, no sufriendo esta regla otra excepción que las relativas al servicio militar y a las contribuciones extraordinarias que puedan exigirse en caso de revolución o de guerra civil.

Estos antecedentes que son parciales y que podrían completarse con el recuerdo de las disposiciones constitucionales de Bolivia, Nicaragua, Honduras, Santo Domingo, Costa Rica, Paraguay y Panamá, con excepción de lo estipulado en tratados, etcétera, explican, sin embargo, suficientemente, la circunstancia de que el Congreso de Lima de 1878, colocara a la cabeza de los acuerdos suscriptos, un artículo por el cual se igualaban los extranjeros y nacionales para el goce de los derechos civiles, y que el de Montevideo, de 1888, además de inspirar en las mismas ideas los diversos tratados que discutió consignara en un protocolo adicional que las leyes de los Estados contratantes se debían aplicar en cada caso, sin atender a que fueran nacionales o extranjeras las personas interesadas.

En los Estados Unidos de América ha persistido hasta hoy, salvo excepciones en algunos de ellos, la desigualdad entre nacional y extranjero, desde el punto de vista de la adquisición y trasmisión de la propiedad inmueble. Los estatutos revisados de Nueva York, por ejemplo, establecen que el pueblo del Estado de Nueva York se considera el poseedor de la propiedad originaria y actual de todas las tierras que se encuentran en los límites y bajo la jurisdicción del Estado. Cabe decir, no obstante, que el rigor del sistema primitivo ha sido atenuado por disposiciones posteriores, pero la autonomía de los Estados, en el orden legislativo, ha hecho lento y difícil el proceso de mejoramiento de la condición de los extranjeros, respecto al goce del derecho de propiedad.

La somera reseña y consideraciones que anteceden, demuestran que la uniformidad completa del derecho del Nuevo Mundo, sobre el tema que nos ocupa, tiene que tropezar en la práctica con obstáculos de apreciable importancia. Puede, sin embargo, y a nuestro juicio debe la conferencia expresar sus aspiraciones hacia ella, procurando que llegue a ser algún día una verdad completa y sin reservas que "nadie es extranjero en América". Y en tal deseo y con tales propósitos, creyendo además satisfacer un anhelo justificado por las propias modalidades de las repúblicas americanas, reflejado en la mayoría de sus leyes fundamentales, la delegación argentina tiene el honor de proponer sobre el tema XIV del programa, la fórmula siguiente: "Dentro de la jurisdicción de las repúblicas americanas, los extranjeros gozan de todos los derechos acordados a los nacionales por las leyes y constituciones de las mismas".

LA UNION PANAMERICANA

FORMULA DE TRANSACCION

Posible acuerdo

SANTIAGO DE CHILE, abril 23 — El resonado pleito que se ha entablado a propósito de la reorganización de la Unión Panamericana, ha entrado hoy en una nueva faz de conciliación y de armonía, todo lo cual hace posible ahora que pueda llegarse a adoptar un acuerdo unánime.

Sabido es que en este sentido venían trabajando varios delegados con gran empeño, entre ellos el presidente de la delegación chilena, sin que se hubieran conseguido resultados prácticos. Algunos delegados, animados por este mismo propósito, significaron a los sostenedores de la proposición de Costa Rica que los acompañaban en sus ideas, pero como el mencionado proyecto era resistido en toda forma por la delegación norteamericana, había que tener presente la necesidad de mantener la cordialidad panamericana y para ello aceptar una fórmula de transacción.

Allí estaba precisamente el problema, porque la forma antagónica en que se presentaron las proposiciones de Costa Rica y de los Estados Unidos, hacía muy difícil encontrar una fórmula de conciliación. Como se sabe, dicha tarea fué encomendada a una subcomisión. En la primera reunión que ésta realizó, se presentaron por parte de Chile y de Colombia nuevas proposiciones, pero no consiguieron aunar todas las voluntades, por cuyo motivo esa subcomisión fué nuevamente citada para esta mañana.

Por su parte, el bloque de delegados que se constituyó para sostener la proposición de Alvarado Quiroz, se reunió previamente en la sala de la delegación de Cuba, a fin de cambiar ideas acerca de la situación. Esta reunión se prolongó por espacio de varias horas, por cuyo motivo se pidió la postergación de la subcomisión de política hasta mañana.

En el bloque constituído por los delegados de once países, se deliberó hasta después de las 14, resolviéndose luego que para no aparecer ante los paísese americanos como provocadores de una situación violenta, admitían una transacción con respecto a las ideas de organización de la Unión Panamericana, cediendo en todo cuanto les era posible y dejando a salvo los países americanos como provo-

Para redactar la proposición que se presentaría a la subcomisión política, como expresión del acuerdo, fué designado el delegado de Cuba señor Márquez Sterling, quien la presentó en la reunión que realizó el bloque por la tarde.

En ese proyecto ha quedado incluída también una proposición presentada por el delegado del Paraguay, por lo cual se cree que éste también lo apoyará en la comisión política, con lo cual se obtendría un total de doce votos sobre diez y ocho.

Se espera que las demás delegaciones podrán encontrar, por el mencionado proyecto, el medio de llegar a un acuerdo definitivo.

SANTIAGO DE CHILE, abril 23 — En la reunión que volvió a realizar esta tarde el bloque constituído para sostener la proposición costarriquense, referente a la reorganización de la Unión Panamericana, se continuó discutiendo una fórmula nueva para presentarla a la subcomisión política y que significará una transacción entre la primitiva idea del delegado Alvarado Quiroz y los proyectos posteriores de la delegación norteamericana.

Por unanimidad de los delegados de los siguientes países: Honduras, Salvador, Nicaragua, Costa Rica, Guatemala, Panamá, Haití, Santo Domingo, Cuba, Venezuela y Colombia, se aprobó la fórmula siguiente de transacción, que se presentará mañana a la subcomisión política:

Artículo V — La representación de los gobiernos en las conferencias internacionales americanas y en la Unión Panamericana es de derecho propio. La dirección de la Unión Panamericana la ejercerá un consejo directivo formado por los representantes diplomáticos de las repúblicas americanas ante el gobierno de los Estados Unidos de América y por el secretario de Estado de los Estados Unidos de América. Los Estados que por cualquier causa no tuvieran representante diplomático ante el gobierno de los Estados Unidos de América, pueden constituir representantes especiales ante el consejo. El consejo elegirá su presidente y vicepresidente. La falta accidental del jefe titular de una misión acreditada en Wáshington, podrá suplirla en el consejo un representante especial del gobierno respectivo.

Resolución: Considerando la importancia del proyecto que la delegación de Costa Rica ha presentado a la consideración de esta conferencia, para la constitución del consejo directivo de la Unión Panamericana, la Quinta Conferencia Internacional Americana acuerda recomendar a los gobiernos de las repúblicas de América el estudio de aquel proyecto, a fin de que el consejo directivo de la Unión Panamericana presente un proyecto de convención a la Sexta Conferencia Internacional Americana.

COMISION JURIDICA

PROPUESTA DE COLOMBIA

RESOLUCIONES ADOPTADAS

SANTIAGO DE CHILE, abril 23 — En la reunión que realizó esta tarde la comisión jurídica, bajo la presidencia del doctor Mello Franco, se continuó con la consideración del tema XV del programa que trata de la condición de los hijos de extranjeros.

El debate, que fué interrumpido en la sesión anterior, se reanudó acerca de la conveniencia de discutir ampliamente cada una de las proposiciones presentadas sobre el particular, sin perjuicio de ser enviadas a estudio de la comisión de jurisconsultos que deberá reunirse en Río de Janeiro, en 1926.

La delegación del Paraguay presentó también por su parte otra proposición, con el propósito de salvar las discrepancias existentes entre las proposiciones que se habían presentado por la Argentina, Brasil y Uruguay y la expresada por el relator, señor Aldunate Solar, en su informe y que es ya del dominio público.

Después de un cambio de ideas, quedó acordado que se enviarían todas esas proposiciones a la mencionada comisión de juristas.

Se consideró en seguida el tema XIV del programa, que se refiere a la condición de extranjeros, con cuyo motivo la delegación argentina presentó el proyecto de que se informa separadamente.

En la discusión que se originó luego al respecto, intervino el delegado de Colombia, señor Carlos Uribe Echeverri, quien presentó un proyecto de enmienda de convención sobre reclamaciones pecuniarias. El ponente fundamentó su proposición en un extenso discurso en el que recordó que en varias ocasiones, en apoyo de su tesis, las declaraciones formuladas por el doctor Roque Sáenz Peña, en el sentido de que, como una extensión de la soberanía nacional, los países americanos no debían estar más expuestos a la intervención de un poder extraño en ocasión de una reclamación pecuniaria.

El delegado de Colombia terminó proponiendo lo siguiente:

Que se apruebe el proyecto presentado por la delegación del Uruguay que tienda a modificar la convención sobre reclamaciones pecuniarias aprobada por la Cuarta Conferencia Internacional Americana.

Que este proyecto se adicione con el siguiente artículo tomado de la convención relativa a derechos de extranjeros, aprobada por la Segunda Conferencia Internacional Americana.

En todos los casos en que un extranjero tenga reclamaciones o quejas del orden civil, criminal o administrativo contra un Estado o sus nacionales, deberá interponer su demanda ante el tribunal competente del país, y no podrá reclamarse por vía diplomática, sino en casos en que haya habido de parte de ese tribunal manifiesta denegación de justicia o retardo anormal, o violación evidente de los principios de derecho internacional.

La comisión acordó que la proposición del señor Uribe Etcheverri se haga imprimir para que la conozcan las delegados, a objeto de que fuese tratada en la próxima sesión.

El delegado de Chile, señor Alejandro Alvarez, informó, por último, sobre la significación del derecho internacional americano, y luego se levantó la sesión.

CODIFICACION DEL DERECHO INTERNACIONAL AMERICANO

ESTUDIO ACERCA DE SU INTERPRETACION

INFORME DEL DOCTOR ALEJANDRO ALVAREZ

SANTIAGO DE CHILE, abril 23 — Según informamos días pasados, la comisión jurídica, encomendó al delegado chileno, señor Alejandro Alvarez, por iniciativa de la delegación argentina, que presentara un estudio sobre el sentido y alcance de la expresión derecho internacional americano, que tanto se estaba usando en las resoluciones de la actual conferencia.

De acuerdo con esa misión, el señor Alvarez, acaba de entregar a la comisión jurídica un trabajo, en el que dice lo siguiente:

Con motivo de haberse presentado a la presente conferencia, en especial a su comisión jurídica, varias ponencias o resoluciones en que se habla de derecho internacional americano o de derecho público americano, el embajador de la República Argentina ha hecho indicación, para que el infrascrito presente un informe en que se indique con claridad el sentido y alcance de esas expresiones.

Correspodiendo al honor que me ha dispensado la comisión, al aceptar por unanimidad la proposición del ilustre delegado, doctor Malbrán, voy a tratar de dar una respuesta precisa a la materia en cuestión, en conformidad a las indicaciones que nos suministra la historia de la diplomacia de los Estados del Nuevo Mundo.

La actual conferencia panamericana, tiene características que la distinguen de las anteriores y que son el resultado lógico de las grandes trasformaciones que ha venido experimentando la vida internacional, después de la catástrofe de 1914. La principal de esas características, es la voluntad decidida de todas las democracias del Nuevo Mundo, de desarrollar los vínculos de cooperación que existen entre ellas, como el medio más eficaz de asegurar la paz y la confianza recíprocas y de extender estos beneficios a todos los Estados del orbe. Esos vínculos de cooperación o aspectos del panamericanismo, han sido hasta ahora de un carácter internacional político, económico, jurídico y científico, que no hace al caso especificar aquí. Ellos han hecho nacer una mentalidad, una conciencia, un alma americana, que dan a nuestro continente una fisonomía especial y lo habilitan para que ejerza una acción cada vez mayor y más benéfica, en la comunidad de las naciones.

Son las manifestaciones del panamericanismo internacional, las que conviene poner de relieve, porque a ellas se refiere el punto en estudio. Desde los comienzos de su independencia, los Estados del Nuevo Mundo, sin acuerdo previo entre ellos, han proclamado o sostenido, en muchas materias, doctrinas y prácticas internacionales diversas y aun contrarias a las existentes en Europa; han repudiado otras en vigor, declarándolas inaplicables en nuestro continente, y en fin, han reglamentado en forma adecuada los problemas "sui generis" que no se presentan en otra parte o que entre nosotros revisten un carácter especial.

Los Estados del Nuevo Mundo jamás han dudado ni admitido que se ponga en duda el derecho que tienen para proceder así, sin necesidad de obtener el consentimiento de los Estados de otro continente, y lo han hecho no por capricho, sino como el resultado lógico de la carencia de tradiciones, de la diversidad de conceptos políticos y del medio social en que ellos han nacido y se han desarrollado.

Esos problemas y esas doctrinas y prácticas jurídicas o políticas, ora son peculiares de todo el continente americano, ora solamente de los países de la América latina o de una parte de éstos, especialmente de la América central, ora, en fin, propios de un país determinado, como los Estados Unidos. El conjunto de problemas, doctrinas y prácticas que se refieren a toda la América, constituye el panamericanismo internacional o derecho internacional americano.

Los que se refieren a la América latina, constituyen el derecho internacional latinoamericano.

El derecho internacional o el derecho público centroamericano lo constituyen, principalmente, los pactos suscriptos en Wáshington en el año 1907 por las cinco repúblicas, y que fueron confirmados por los que celebraron en el año 1922, en la misma ciudad, los representantes de dichos países.

El que se refiere a los Estados Unidos, que se conoce asimismo con la expresión derecho internacional americano, se encuentra expuesto en obras notables, especialmente en "Basset Moore a Digets of International Law, Wáshington, 1906" y en "Cheney Hyde of International Law Chifly as Interpreted and Applied, by the United State, Boston, 1922". Ninguna consideración de principios se opone a que en el derecho internacional existan, al lado de doctrinas, reglas o prácticas de carácter universal, las cuatro categorías que quedan indicadas, así como hay también de otra especie en las denominadas escuela anglosajona y escuela continental. Es sólo una errónea concepción del derecho internacional, el creer que todos esos factores hayan de tener un carácter universal; contra este error la reacción se manifiesta no sólo en el terreno científico, sino también en el diplomático. La conferencia de comunicaciones y de tránsito que se verificó en Barcelona en el año 1920, ha reconocido expresamente la existencia de esas diversas categorías de reglas.

En vista de la existencia de esas divisiones, lo que nos interesa es tratar de que en América desaparezcan, hasta donde sea posible, o demarcar claramente las diferencias, en caso de que éstas sean irreducibles. Esto debe ser el principal objetivo de la escuela panamericana de derecho internacional, llamada a ejercer enorme influencia en el desarrollo de este derecho. Cumple precisar cuáles pueden ser los problemas, doctrinas y prácticas internacionales comunes a todo el continente y cuyo conjunto constituye lo que se denomina derecho internacional americano.

Analizando la vida política de los países del Nuevo Mundo en el siglo de su existencia, se llega a las siguientes comprobaciones. Existen doctrinas y prácticas de origen americano incorporadas al derecho internacional universal, o bien que los países de América han generalizado en convenios con los de Europa, cuando apenas recibían aplicación en este continente. A esta categoría pertenecen casi todos los denominados derechos fundamentales de los Estados, especialmente los de independencia, o igualdad jurídica, la libertad de los mares, la de comercio, la abolición del tráfico de esclavos, la humanización de las leyes y los usos de la guerra, etcétera.

A la inversa, hay sobre algunas materias de interés mundial, doctrinas americanas y reglas o prácticas de estos países, en sus relaciones recíprocas, y que se desearían ver incorporados al derecho internacional universal. En este sentido se dice que el arbitraje es un principio de derecho público americano, que la inviolabilidad de la propiedad privada en el mar, en caso de guerra marítima, o una concepción de la neutralidad, que proteja los intereses de los neutrales, deben proclamarse como principios de ese derecho. En esta categoría hay que incluir también muchas convenciones o resoluciones suscriptas en las conferencias panamericanas.

Los Estados de América, aun sin acuerdo previo entre ellos, han proclamado ciertas reglas o principios diferentes y aun contradictorios a los que rigen en los países de Europa, y que éstos deben respetar en nuestro continente, como ser: la no intervención y la no ocupación del territorio de los Estados de América por países extracontinentales.

Hay instituciones prácticas, regímenes que se aplican en Europa y no en el continente americano, porque tal es la voluntad de los Estados que lo constituyen. En este sentido, se dice que el equilibrio político, la paz armada, son contrarias al derecho público americano. Hay también en nuestro continente, problemas o situaciones internacionales que se presentan solamente en él o que en él revisten un carácter especial, como ser los litigios de fronteras, la nacionalidad, la inmigración, etcétera. A estos problemas, se les da solución de acuerdo con los principios del derecho internacional, generalmente aceptados, o ampliando y desenvolviendo esos principios o bien creando principios nuevos adaptados a la condición especial de nuestro hemisferio.

Los Estados de América, han creado, pues, o establecido, en el curso del siglo XIX un conglomerado o conjunto de relaciones internacionales, que están en armonía con sus ideas y doctrinas y con sus especiales condiciones de su desarrollo, las que constituye el derecho internacional americano, tomando esta acepción en un sentido amplio que comprende no sólo las relaciones jurídicas sino también las políticas. Entre esas materias, existen algunas que tienen un carácter fundamental, es decir, que se refieren a la existencia y al desarrollo de los Estados del continente americano, y en tal caso, se dice que esas reglas son de derecho público americano. Ese derecho público y los principios que lo constituyen, difieren esencialmente de lo que se denomina, derecho público europeo. La codificación acordada por los Estados americanos, va a dar relieve al derecho internacional americano.

En nuestra ponencia, he dicho que ese trabajo será un código de derecho internacional americano, porque está llamado a regir solamente las relaciones de los Estados de América; porque proclamará los principios de nuestro derecho público continental; porque reglamentará los problemas y situaciones internacionales que se presentan únicamente en nuestro continente, o que en él revisten un carácter "sui generis"; porque uniformará en lo posible, en nuestro hemisferio, las doctrinas de las escuelas anglosajonas y continental o francesas y pondrá de manifiesto sus diferencias; y en fin, porque aun en las materias de interés mundial, se inspirará de preferencia en las doctrinas, prácticas y precedentes de los Estados de América, que son más sencillas, más justas y más liberales, que las actualmente en vigor debido a la ausencia de tradición, de antagonismo de intereses y de otros elementos que han ejercido grande influencia en la determinación de estas últimas en más de una ocasión".

"Como queda dicho, los principios americanos son diferentes y aun contrarios a los profesados en el viejo mundo. Este es actualmente el principal aspecto del derecho internacional americano. Aunque el código internacional americano no tendrá aplicación sólo en el nuevo continente, está llamado naturalmente a ejercer una enorme influencia en el derecho internacional universal. El derecho internacional americano entendido de la manera antes indicada, lejos de introducir la anarquía en el derecho internacional general, por el contrario le da su verdadera fisonomía, porque es el reflejo de la vida internacional de ambos continentes. El ha sido aceptado por los principales publicistas y por los congresos científicos panamericanos y su desarrollo es uno de los principales objetivos del Instituto Americano de Derecho Internacional. El va a servir de base a la codificación del derecho internacional en América".

Desgraciadamente este no es aún debidamente estudiado en nuestro continente y ya lo es en Europa. En París, la "Ville Lumière" llamada no sin razón el centro intelectual del mundo, se ha fundado últimamente un instituto de altos estudios internacionales, que funciona en el local de la Facultad de Derecho. En esta institución, de que son directores, en compañía del infrascripto, los eminentes publicistas señores Fauchille y Lapradelle se enseña con carácter obligatorio el derecho internacional americano, y a esta cátedra concurren numerosos alumnos de Europa y de nuestro hemisferio. Queda así establecido un centro, que pone en contacto las doctrinas y prácticas internacionales de ambos continentes, lo que redundará en beneficio de la armonía y estrecha colaboración que en todos los órdenes de la actividad deben siempre existir entre el Antiguo y el Nuevo Mundo.

LA ENTREVISTA DE PRESIDENTES

Manifestaciones del ingeniero Serrato

MONTEVIDEO, abril 23 — Entrevisté al Presidente de la República señor Serrato, acerca de la anunciada reunión de los presidentes de Chile, la Argentina, el Brasil y el Uruguay.

Manifestó el primer mandatario uruguayo que consultado por el presidente Alessandri sobre la iniciativa de reunir durante el mes de octubre próximo a los presidentes referidos en esta ciudad, le contestó que la consideraba de trascendencia para las relaciones de estos países americanos, vinculados por una tradición de intereses y de afectos. Referente al punto elegido para la reunión, le contestó que consideraba honroso para el Uruguay que se designara a Montevideo, agregando que el gobierno cumplimentaría debidamente a los ilustres huéspedes.

En opinión del presidente Serrato, se deben estrechar en cuanto sea posible los lazos de amistad entre estos países, haciéndolos indestructibles. Añadió que ignora los puntos que se tratarían en dicha conferencia, pero que cree que se referirían a las cuestiones que han preocupado recientemente la opinión de los estadistas sudamericanos.

El mandatario uruguayo me manifestó que se ha interesado vivamente por las opiniones de LA PRENSA con respecto a los debates de la Conferencia de Santiago. Precisamente, en el momento en que lo entrevisté en su domicilio particular, el señor Serrato se encontraba leyendo un ejemplar de ese diario correspondiente a la edición del domingo último.

MONTEVIDEO, abril 23 — El presidente de la república, ingeniero Serrato, en las conversaciones motivadas por la proyectada entrevista de presidentes ha manifestado que es un alto honor para el Uruguay el que se haya pensado en la ciudad de Montevideo como lugar apropiado para la realización de dicha entrevista.

Ha dicho también el ingeniero Serrato, que él se sentiría muy complacido al poder ofrecer hospitalidad en la capital uruguaya a los primeros mandatarios de las naciones sudamericanas que concurran a la cita. Con respecto a su actitud, frente a la invitación del presidente Alessandri, manifestó que consideraba que era una iniciativa feliz y que puede tener gran trascendencia en el terreno de las realizaciones.

RIO DE JANEIRO, abril 23 — El diario "Correio da Manha" publica en su edición de hoy un telegrama procedente de Buenos Aires, el que informa que el presidente doctor Marcelo T. de Alvear ha aceptado en principio la invitación que por medios indirectos le ha hecho el presidente de Chile, doctor Alessandri, para la realización de una conferencia entre los presidentes del Brasil, Chile, Argentina y Uruguay, la que se efectuaría en septiembre próximo, en la ciudad de Montevideo.

TRAFICO DE NARCOTICOS

Proposición de la delegación norteamericana

SANTIAGO DE CHILE, abril 23 — La delegación de los Estados Unidos de América presentó a la mesa directiva de la conferencia, la siguiente proposición:

En el año 1912, los representantes de cierto número de naciones reunidos en La Haya aprobaron una convención para la vigilancia internacional del comercio de narcóticos. En los años 1913 y 1914 esta convención estaba en cierta forma elaborada y todas las naciones fueron invitadas a poner su firma y hacerse parte en la convención y protocolos. Ciertos Estados se adhirieron entonces a raíz de esta invitación. La adhesión se efectúa por ratificación de la convención, mediante su depósito en La Haya y firma del protocolo.

Dicha convención define los narcóticos y obliga a las potencias adherentes a establecer una legislación para la vigilancia eficaz de ese comercio, dispone el canje de informaciones con respecto al mismo y señala al gobierno holandés como intermediario para dicho canje. En el tratado de Versalles se prescribió que la ratificación del tratado de paz importaría la adhesión a la convención de La Haya sobre el opio y las altas partes contratantes, se comprometieron a poner en vigencia la convención dentro de un plazo de doce meses, contado desde la fecha en que comenzara a regir el tratado de Versalles.

Así, la convención de La Haya sobre opio ha sido sancionada por todas las naciones que son partes en el tratado de Versalles, a las cuales debe agregarse aquellas que no siendo partes en el mismo, se adhirieron a la convención en su forma originaria.

Los Estados Unidos de América fueron uno de los firmantes originarios de la convención de La Haya sobre opio y dictaron leyes para la vigilancia del tráfico de narcóticos en diciembre de 1914. Esta legislación ha sido sucesivamente modificada, a medida que las circunstancias lo requerían y se han dictado reglamentos comprensivos para dar cumplimiento a dichas leyes. En el año 1922 se legisló sobre la vigilancia en la importación y exportación de hojas de coca y opio y sus derivados.

Con estos antecedentes, tenemos el honor de proponer la siguiente resolución: Considerando que es un deber imperioso de los gobiernos de las repúblicas americanas proteger a sus pueblos contra estragos procedentes del abuso de los narcóticos y considerando que la mayoría de las naciones de América han ratificado la convención de La Haya sobre opio y han dictado leyes para la vigilancia del tráfico de narcóticos, la Quinta Conferencia Internacional Americana resuelve declarar que aprueba la convención de La Haya sobre opio, y exhortar a los Estados americanos que aún no lo han hecho a ratificar aquella convención y a dictar las leyes respectivas para su cumplimiento.

VARIAS INFORMACIONES

EL HOMENAJE A GONZALO RAMIREZ

MONTEVIDEO, abril 23 — La Asociación Patriótica del Uruguay, por moción del doctor Ferrando Olaondo, resolvió, por unanimidad, hacer saber telegráficamente a la mesa directiva de la Quinta conferencia internacional panamericana, reunida en Santiago de Chile, la intensa emoción que le ha causado el voto unánime de la asamblea para que se erija un monumento a la memoria del ilustre internacionalista doctor Gonzalo Ramírez.

F. Cafferata, señora Clara Moreno de Ruiz, Miguel Villegas, Felipe C. Solari, José Vera, Juan A. Otero, Angela A. de Mosquera y su hija Angela

—Para Rafaela el señor Alfredo Colombres.

—Partieron para Rosario los señores Eduardo Baker, Oscar V. Mayer Francisco Melián, Alberto J. Paz y Julio M. Muñoz.

Llegadas: Regresaron de Carlos Keen la señora Josefina Durruty Arocena de Frotes y familia.

—De San Miguel el señor José D. Ramos, su señora, Jovita del C. Oromí y sus hijas Jovita, Lía y Marta.

—De San Fernando regresaron ayer el señor Samuel H. Pearson, su señora, María Teresa Quintana, y su hija Isabel, y el señor Martín Alzaga, su señora, María Teresa Pearson Quintana, y sus hijos

ENFERMOS — En el día de ayer se notó una leve mejoría en el estado del doctor Estanislao S. Zeballos.

—Se acentúa la mejoría del señor Antonio F. Molinari, quien sufrió días pasados un accidente de automóvil

NECROLOGIA — Numerosa concurrencia asistió ayer a la misa de cuerpo presente del señor Manuel G. Paz, oficiada en la iglesia de San Agustín y al sepelio de sus restos, efectuado en la necrópolis del Norte

En ambas ceremonias se puso de manifiesto el pesar que el fallecimiento del señor Paz causó en nuestra sociedad.

—En ocasión del segundo aniversario del fallecimiento del doctor Sotero F. Vázquez, se rezarán misas por el eterno descanso de su alma el viernes próximo, a las 10.30, en la basílica del Santísimo Sacramento.

—Ayer fueron traídos de San Fernando los restos del escribano José Martín, cuyo fallecimiento fué tan lamentado. A la inhumación, realizada en la necrópolis del Norte, asistió crecida concurrencia

—En el cementerio del Oeste fueron inhumados ayer los restos del señor Manuel B. Piñeiro, ceremonia que motivó una sentida manifestación de pesar.

—La conferencia de señoras de San Vicente de Paúl de la parroquia de San Cristóbal, hizo oficiar ayer en la capilla de la calle 24 de Noviembre, misas en memoria de las consocias fallecidas, señoras Elisa B de Durañona y María Luisa T. de Linari.

—Previa misa de cuerpo presente, que será oficiada en el templo de Nuestra Señora del Pilar, serán inhumados hoy en la necrópolis del Norte los restos del señor José Antonio Alonso, caballero vastamente vinculado en la colonia española radicada en esta capital

NOTICIAS DE POLICIA

LOS ASALTOS A LOS "CHAUFFEURS"

DETENCION DE UNA BANDA

ESCLARECIMIENTO DE UN HECHO

Confesión de los autores

LOS CASOS DE BARREIRO Y POCH

Bajo la dirección del comisario Santiago, trabajan actualmente en la división de investigaciones muchos empleados de las secciones de seguridad personal y robos y hurtos, con los comisarios Calandra y Foppiano a la cabeza, tratando de esclarecer los asaltos cometidos en el curso del presente mes contra varios "chauffeurs", que no solamente han causado alarmas entre el gremio, sino también en toda la población.

Tres "chauffeurs" fueron asaltados últimamente: Emilio Penabad, en la noche del 8 del corriente mes, en la avenida Luis María Campos y Leones, Juan Barreiro, la misma noche, en la avenida del Tejar y Juana Azurduy; Mariano Poch, en la noche del 17, en la calle Superí, debajo del puente del ferrocarril Central Argentino.

Ayer quedó esclarecido el primero de los asaltos.

En la noche del 8 del corriente mes, en la esquina de las calles Santa Fe y Bullrich, tres individuos ocuparon el automóvil de alquiler número 8242, que dirigía el "chauffeur" Emilio Penabad. Los pasajeros ordenaron al conductor que los llevara a Belgrano. Dos de los individuos ocuparon el asiento interior y el tercero se ubicó en el pescante, junto al "chauffeur".

En momentos en que el automóvil corría por la avenida Luis María Campos al llegar a la esquina de Leones, uno de los pasajeros, desde atrás, dió un fuerte golpe en la cabeza a Penabad, con un cuerpo duro, que le hizo perder el conocimiento momentáneamente. Inmediatamente Penabad fué arrojado al pavimento y uno de los pasajeros tomó la dirección del coche, que se alejó rápidamente.

Penabad cayó junto al cordón de la acera pero con buena suerte y sólo sufrió un pequeño golpe y pudo reaccionar en seguida. En esos momentos pasaba por allí el señor Pablo Crausaz, dirigiendo un automóvil de su propiedad, quien auxilió a Penabad y juntos emprendieron la persecución de los asaltantes, cuyo coche se alejaba rápidamente.

La persecución pareció tener éxito en los primeros momentos, pero luego el coche se perdió de vista.

Momentos después Penabad hizo la denuncia correspondiente en la comisaría 31.ª, donde, como de costumbre, se ocultó, poniéndola en conocimiento de la división de investigaciones al día siguiente, en forma reservada, no por el éxito de la pesquisa, sino para evitar su publicidad, como si esta maniobra evitara que los asaltos se repitieran. El personal de la comisaría 31.ª hizo algunas diligencias, pero no obtuvo ningún resultado positivo.

El juez de instrucción doctor Irigoyen, que intervino, entregó el asunto a la división de investigaciones.

El comisario Calandra, con el auxiliar Barneda, el oficial inspector Manzione y los empleados Strassera y Urtubey, realizaron una serie de diligencias que han permitido la individualización de los tres sujetos asaltantes, su detención y su confesión detallada. Se llegó a ello en una forma muy sencilla.

El individuo de malos antecedentes Blas Granatto, que había tenido algunas entradas por sospechas de hurtos y reunirse con ladrones, fué detenido en una de las últimas batidas y como se obtuvieran datos de que había participado en algunos hechos delictuosos cometidos últimamente, se presumió que algo tuviera que ver con los asaltos. Apremiado a preguntas en ese sentido, negó en los primeros momentos, pero luego confesó sin ambages. Dijo que en compañía de Rosero Deloni y Víctor Cardoso, asaltaron a un "chauffeur" en la avenida Luis María Campos y Leones. Inmediatamente los empleados policiales buscaron a Cardoso y Deloni, quienes en vista de lo declarado por Granatto, confesaron también su participación en el asalto, lo que fué puesto en conocimiento del doctor Irigoyen.

Los tres malhechores han coincidido en sus declaraciones. Dicen que habían resuelto asaltar "chauffeurs", con el propósito de arrebatarles el dinero que llevaban y fugar en los mismos automóviles, para luego enagenarlos o sacarles los neumáticos, los faroles y el magneto y venderlos. Ocuparían cualquier automóvil, de los comunes de alquiler y se harían conducir a un sitio de poca luz y escasa vigilancia y allí procederían al asalto. Cardoso tomaba a su cargo la tarea de golpear al "chauffeur", Deloni se ocuparía del manejo del coche y Granatto ayudaría en lo que fuera necesario.

Ya resueltos a realizar sus planes, en la noche del 8 del corriente mes, llegaron a la esquina de Santa Fe y Bullrich, a la espera del candidato. Pasó Penabad con su coche de alquiler número 8242 y lo ocuparon, pidiéndole que los llevara a Belgrano. Granatto y Cardoso se ubicaron en el asiento del interior del coche y Deloni, con el pretexto de respirar buen aire, tomó asiento en el pescante, junto al "chauffeur" Penabad.

Iban por la avenida Luis María Campos y al acercarse a la calle Leones, creyeron llegado el momento del asalto. Cardoso había llevado una piedra de regular tamaño en el bolsillo, la que envolvió en un pañuelo y con la cual, después de hacerla revolear, aplicó un golpe en la cabeza al "chauffeur" Penabad, quien quedó aturdido momentáneamente. Deloni tomó en seguida el volante del automóvil, que siguió marchando y Cardoso y Granatto, sujetaron a Penabad y lo sacaron del coche, arrojándolo al pavimento, pues desistieron de registrarle las ropas en vista de que se aproximaba otro automóvil.

Deloni imprimió gran velocidad al vehículo, pero como les pareciera que los perseguían, corrieron por muchas calles, dando toda clase de vueltas. Al pasar por la avenida Alvear, recuerdan que se les cruzó un agente a caballo, seguramente por que llevaban las luces apagadas, pero lo esquivaron a gran velocidad, en una maniobra en la que fueron a dar junto al cordón de la acera salvándose milagrosamente de un vuelco terrible.

Con todos estos contratiempos, resolvieron abandonar el automóvil y lo dejaron en la calle Cabello, entre Ugarteche y Cavia, donde lo hallaron los empleados de la comisaría 23a., en las horas de la madrugada.

En definitiva, fué un golpe en falso, pues, de nada lograron apropiarse.

Los asaltantes son tres individuos sin ocupación, de los cuales sólo era conocido por la policía, Blas Granatto, vago con entradas más que todo, por sospechas.

Rosero Deloni (a) El Inglesito, no tiene malos antecedentes. Es "chauffeur" y se encontraba sin trabajo, y según afirma, es la primera vez que delinque, forzado por su situación.

En cambio, Víctor Cardoso, es un individuo temible. No registraba antecedentes en la policía de la capital, pues, es correntino y ha estado, en su provincia, hasta hace poco tiempo. En Corrientes sufrió dos condenas de dos años, cada una, por robo. Tiene fama de bravo y desalmado y se ha hecho temer de ladrones y asaltantes. Por eso, en el plan de los asaltos tenía asignada la parte más feroz es decir, la de golpear a las víctimas.

Durante el asalto y como en todos los momentos de sus correrías, Cardoso llevaba en la cintura un cuchillo de grandes proporciones y como después del golpe, Penabad parecía reaccionar, Granatto y Deloni, titubearon. Cardoso sacó rápidamente su cuchillo y propuso degollarlo, a lo que se opuso Granatto, manifestando que no había necesidad.

—

Según lo que dejamos relatado, Penabad fué asaltado en la misma forma que Juan Barreiro y Mariano Poch. En los tres casos, los asaltantes hirieron en la cabeza con un cuerpo duro a los "chauffeurs", procedieron en encrucijadas oscuras del Noroeste de la ciudad y se llevaron los automóviles.

Estas circunstancias hicieron pensar a los funcionarios policiales que Granatto, Deloni y Cardoso podían ser autores también de los otros dos asaltos, pero los detenidos negaron terminantemente su participación en esos hechos.

Tiene en cambio, la policía en su poder a otros individuos de malos antecedentes, a los cuales ha sometido a interrogatorios minuciosos. Uno de ellos es bastante sospechoso y se espera detener a sus compañeros para llevar adelante la investigación.

Esclarecido un asalto, han renacido las esperanzas de que los otros no han de quedar en la impunidad.

El automóvil de Mariano Poch aun no ha sido hallado.

EN LA CONTADURIA DE LA NACION

SUSTRACCION Y VENTA DE DOCUMENTOS

Empleado detenido

En el departamento de policía se encuentra detenido E. M. G., empleado de la contaduría general de la Nación, acusado de la sustracción y venta de un documento de esa repartición.

M. G. desglosó de un expediente un documento relativo a la liquidación de derechos de eslingaje presentado por una casa comercial de esta capital, en el cual había que hacer un reparo por valor de 3.700 pesos, y lo sustrajo, vendiéndolo luego a los interesados en la suma de 2600 pesos.

El documento estaba mal liquidado y debido al reparo que debía hacérsele, la firma comercial de referencia tenía que pagar 3.700 pesos más.

Al efectuar el recuento de documentos a los que había que formular reparos, un contador notó que faltaba el mencionado, lo que motivó una rápida investigación que dió por resultado [illegible] a M. G. como autor de la maniobra.

Detenido M. G. fué interrogado por el subcomisario Larrosa, a quien confesó su delito. Manifestó que efectivamente, sustrajo el documento y lo ofreció en venta a la casa interesada, recibiendo en pago la suma de 2.600 pesos. Agregó que procedió así impulsado por las necesidades de su hogar, pues gana solamente 250 pesos y últimamente, debido al nacimiento de un niño, debió hacer gastos superiores a sus recursos.

El presidente de la contaduría atestiguó que M. G. fué siempre uno de los mejores empleados de la repartición y que tuvo en sus manos documentos con reparos de más de cien mil pesos, habiéndose desempeñado siempre correctamente.

La policía ha puesto a M. G. a disposición del juez federal doctor Jantus.

Las investigaciones respecto a este asunto no han terminado. En efecto, la sustracción de ese documento en la contaduría general de la Nación no basta para defraudar al fisco, pues los duplicados se encuentran archivados en las oficinas de la Aduana y con éstos podía hacerse una copia. Ahora resulta que esos duplicados no aparecen y todo hace creer que también fueron sustraídos.

En este caso, un empleado de la Aduana estaría complicado y habría procedido de acuerdo con M. G. para sustraer todos los documentos que iban a motivar el reparo.

Es probable, por lo tanto, que hoy se hagan nuevas detenciones.

En cuanto al documento sustraído por M. G., ayer el subcomisario Larrosa hizo varias diligencias y logró secuestrarlo.

LOS RESTOS HALLADOS EN LA AVENIDA AMERICA

Resultaron ser de un perro

Desde hace una semana, la policía de investigaciones venía realizando una serie de diligencias, encomendadas por el juez de instrucción doctor Escalante Echagüe, con motivo del hallazgo de una cantidad de huesos, en el terreno que Nicolás Marino posee en la avenida América, entre las calles Mercedes y Gualeguaychú.

Como informamos en crónicas anteriores, los huesos fueron hallados por el propietario del terreno en una excavación de treinta centímetros de profundidad que realizó en el mismo, hecho que fué comunicado a la policía de la sección 45.ª, la que dispuso que los restos fueron trasportados al local de la misma, donde al día siguiente fueron reconocidos por el médico de la repartición policial, quien informó que pertenecían al esqueleto de un niño de 6 a 7 años de edad y que la inhumación databa de más de 10 años.

En mérito a este dictamen pericial, la policía comunicó el hallazgo al juez mencionado, quien dispuso la intervención de la división de investigaciones para el esclarecimiento del hecho delictuoso que parecían surgir de los hechos mencionados.

Como en el mismo informe el médico decía que entre los huesos encontrados no se hallaban los del cráneo, se robusteció la opinión de que los restos del supuesto niño habían sido enterrados allí, ocultándose la comisión de un crimen.

Orientadas las pesquisas en este sentido, los días subsiguientes se realizaron nuevas excavaciones con la ayuda del cuerpo de bomberos, con el intento de descubrir el sitio donde se hallaba oculta la cabeza del niño asesinado, pero, como es de suponer, sin resultado alguno.

Terminadas estas diligencias, el sumario fué entregado al juez instructor, quien dispuso fueran examinados por los médicos de los tribunales, los cuales estuvieron de acuerdo en que los huesos eran de un niño, aun cuando disentían en la edad que el mismo debió tener, pues, a juicio de éstos, se trataba del esqueleto de un niño de 2 a 3 años.

No había, pues, dudas al respecto; un niño había sido asesinado y sus restos enterrados en el terreno de la avenida América, lugar que, desde el día del hallazgo, fué visitado por gran cantidad de curiosos, que en su afán por ser útiles en las averiguaciones que se realizaban, comunicaban a la policía el nombre de los niños desaparecidos por los alrededores, desde muchos años atrás.

Fué así como surgieron de pronto varios nombres de niños de entonces, que fueron hallados en distintas partes de la ciudad ya hombres, uno de ellos a bordo del acorazado Moreno.

Pero después de tantas fatigas, un hecho imprevisto ha venido a descubrir el misterio. Los huesos hallados corresponden al esqueleto de un pequeño perro, de un tamaño aproximado de treinta centímetros a estar a un nuevo informe suscrito por el médico de los tribunales, doctor Klappenbach.

LA VENTA DE ALCALOIDES

Detención de tres acusados

Días pasados se presentó en la división de investigaciones el doctor Lucio Machado Doncel, y denunció que una persona de su familia había sido perjudicada en su salud por personas que promueven y facilitan la toxicomanía con la venta de cocaína, lo que había comprobado personalmente.

Al recibirse la denuncia, se comisionó al empleado José Mancioni para que realizara las averiguaciones del caso. El empleado mencionado, acompañado de los agentes José Strassera y Fernando Urtubey y del denunciante, se trasladó a un café situado en la avenida de Mayo donde se encontraban las personas que se dedicaban a la venta de cocaína, según manifestación del doctor Machado Doncel.

Este, para corroborar la afirmación, al llegar al comercio indicado, se dirigió a una persona que, acompañada de dos más, se hallaba sentada en una de las mesas y le pidió que le vendiese la cocaína.

Manuel Ezeiza, que es el sujeto a quien el doctor Machado pidió la venta del alcaloide, se dirigió entonces a uno de sus compañeros de mesa que resultó llamarse Orlando Trosti, quien al parecer, obedeciendo a una orden del primero, entregó al interesado dos frascos pequeños de cocaína.

En esas circunstancias fueron detenidos conjuntamente con el tercer sujeto que les acompañaba, quien manifestó llamarse Eduardo Buela Taborda.

Conducidos al departamento central, los detenidos fueron registrados, secuestrándosele a Trosti, además de los dos frascos de cocaína, una caja de lata que contenía 13 paquetes de una sustancia igual y un tubo de cristal con pastillas de bromural; a Ezeiza se le secuestró una cajita de madera con cocaína y a Taborda dos cajas de cartón con un contenido semejante al anterior.

Después de diversas diligencias que probaron los términos de la denuncia, el sumario fué entregado al juez de instrucción doctor Domínguez, magistrado que ayer, por la secretaría Sosa, dictó un auto convirtiendo en prisión preventiva la detención de los acusados.

Considera el doctor Domínguez que el hecho imputado a los prevenidos se halla plenamente probado, encuadrado bajo la sanción penal, para lo cual se requiere sólo la venta, entrega o distribución de medicamentos o mercaderías peligrosas para la salud, siendo indiferente el propósito del agente del delito, por más que se descarta que es el afán de lucro y la carencia de escrúpulos y que basta el conocimiento del autor de la condición verdadera del producto y la acción nociva para la salud del medicamento expedido.

Buela Taborda [illegible] a pedido del juez doctor Llavallol por malversación de caudales públicos, hace siete años.

EN LA COMISARIA 41.ª

Empleados atacados por un detenido

[illegible] en la casa señalada con el número 1374 de la calle Bolivia, ayer, a las 17.30 sostuvieron un cambio de palabras la mujer María L. de Tancredi y su hijo Vicente, debido a que éste recriminara a la primera por asuntos privados

Como Vicente a raíz de la discusión la insultara, María llamó al agente Ramón Casaya, a quien solicitó la detención de su hijo

Este fué conducido sin oponer resistencia al local de la comisaría 41.ª donde al explicar los motivos del incidente, insultó nuevamente a María a quien en un descuido del agente que lo conducía le propinó una bofetada.

Esta actitud, dió motivo a la enérgica intervención del auxiliar de guardia Reynaldo Banoni, contra quien se desató Vicente atacándole a puñetazos y puntapiés.

En ayuda del auxiliar Banoni, intervino el ayudante Salvador Berto y los agentes de la guardia, quienes después de múltiples esfuerzos lograron reducir a Vicente, quien fué puesto a disposición del juez de instrucción doctor Llavallol.

DETENCION DE UN ESTAFADOR

En la comisaría 8.ª se presentaron hace varios días dos personas, las cuales manifestaron que tres sujetos que giraban en plaza como componentes de la razón social Leytia y Compañía, se dedicaban a comprar artículos de construcción diciendo ser empresarios de obras, mercaderías que luego enajenaban a terceros y desaparecían con el importe.

Pasados los antecedentes al juez de instrucción doctor Artemio Moreno, éste dispuso que la policía de investigaciones allanara las oficinas que los acusados tenían establecidas en la calle Belgrano 2950 y Belgrano 426, donde fueron secuestrados muchos planos y proyectos, que aquéllos utilizaban para simular su calidad de constructores.

Posteriormente los empleados de la sección defraudaciones y estafas Alberto Fontenla e Isidoro Gutiérrez lograron detener al sujeto Franklin Schilton o Juan Garay o Schilton quien en diversas operaciones operaciones dolosas figura como garantía de Leytia y Compañía.

Como diariamente concurren nuevos damnificados, no se puede establecer aún el monto de lo defraudado

Nombramientos

Ha sido ascendido a auxiliar de policía el inspector Horacio Flaurguín, y a inspector el ayudante Salvador Berte.

Prisión preventiva

El juez de instrucción, doctor Artemio Moreno por la secretaría Santa Coloma, dictó ayer auto de prisión preventiva contra Victoriano Pajón, argentino, soltero, de 25 años de edad, peón de "stud", acusado de homicidio en la persona de Mariano Baquero.

INFORMACION DE LAS PROVINCIAS Y TERRITORIOS

SAN JUAN

LA PROXIMA GOBERNACION

Sobre el telegrama del gobernador

DESPACHO DE LOS PRESIDENTES DE LAS CAMARAS

Cargos contra el Dr. Castro

ACORDADA DE LA SUPREMA CORTE

San Juan, abril 23 — Suscripto por los presidentes de ambas Cámaras fué dirigido hoy al Ministro del Interior el siguiente telegrama relacionado con el del gobernador, que publicó LA PRENSA:

Ha de disculparnos de que, ante el desmentido que hace el gobernador de la provincia a las denuncias que le formulamos el 19 del corriente, molestemos nuevamente su atención para ratificarnos en lo afirmado, porque así nos lo impone el deber de velar por el decoro y respeto de las Cámaras legislativas de la provincia que nos honramos en presidir, tan insólitamente agraviadas en el telegrama del gobernador. No deseamos polemizar sobre cuestiones que son del dominio público, pero tampoco podemos asentir con un silencio que pudiera ser mal apreciado, a afirmaciones inciertas dichas en tono de agravio por el primer magistrado de la provincia.

Nuestra denuncia sobre los propósitos que abrigaba el gobernador de clausurar la legislatura, está plenamente confirmada por los hechos y por el testimonio de personas de veracidad insospechable.

El gobernador no hacía misterio de tales propósitos, y así se lo manifestó reiteradas veces al senador doctor Alberto Vita personalmente, y por medio de sus ministros, y así lo dejaba evidenciar el despliegue de fuerzas policiales y las medidas que tomaba.

El enviado especial de "La Nación", la prensa local y los corresponsales de los demás grandes diarios metropolitanos, obtuvieron la información de fuente oficial, y, como tal, la trasmitieron y comentaron.

Algo más: el mismo día que el gobernador recibió su telegrama, requiriéndole informes al respecto, se entrevistó por la tarde con el vicegobernador electo, ingeniero Juan Estrella y le impuso que no había concurrido a su despacho para ocuparse en su domicilio a redactar el decreto clausurando la legislatura [illegible] la intervención nacional, propósito del que desistió ante la observación de la gravedad y trascendencia del atentado que pensaba realizar, impuestas por el vicegobernador electo.

Cada vez que la Cámara de Diputados debía reunirse, se acuartelaban las tropas policiales, [illegible] en el local de la policía [illegible] comisaría 2.a; se destacaban pelotones de caballería en la [illegible] la barra [illegible]

Está en trámite una planilla por abastecimiento extraordinario para la policía y para elementos políticos afectos a la Unión Cívica Radical "Bloquista", acuartelados en el [illegible] central en la noche del 11 al 12 de marzo

Ese ministerio puede tener informaciones fidedignas [illegible] sobre pedidos de rifles y ametralladoras hechos por funcionarios [illegible] otros, el del señor Alberto [illegible], jefe político de Caucete, para pertrechar a la policía.

El Poder Ejecutivo ha comprado armas, y disciplinado y preparado militarmente sus tropas, con el propósito [illegible] un asalto a la legislatura o quizá con objeto de amedrentar y coartar su libertad, porque nada hace creer que se pretenda alterar el orden y la paz pública.

Movidos por un sentimiento sinceramente patriótico y por [illegible] el atropello inaudito que pudo tener gravísimas consecuencias, es que hemos [illegible] al gobierno nacional el estado que se [illegible] si debido a esa medida y a la actitud del ministro ha desistido el gobernador de sus propósitos y se han evitado así hechos [illegible]

El gobernador se siente molesto porque la legislatura en uso de facultades privativas y en cumplimiento de la función fiscalizadora [illegible] investigaciones a diversas reparticiones [illegible] de esas medidas, apreciándolas injustamente como actos de hostilidad a su gobierno.

Creemos que la opinión pública ha de recibir con [illegible] del primer magistrado, porque son [illegible] justificadas las medidas adoptadas por la legislatura para esclarecer las graves denuncias formuladas por deshonestidad contra funcionarios que, desde tres años a esta parte, han gobernado irregularmente la provincia, [illegible] de la administración [illegible] en flagrante de una [illegible] constitucional, que obligó al Poder [illegible] a hacerlo.

[illegible] se han perpetrado graves [illegible] de los caudales públicos, malversaciones, apropiaciones [illegible] por funcionarios irresponsables [illegible] de los cuales hoy eluden la acción de la justicia, huyendo de la provincia.

El informe que acaba de elevar la comisión [illegible] del Banco Provincial confirma [illegible] la exactitud de [illegible] que se formulan [illegible] la opinión pública.

[illegible] sabe que el capital de [illegible] a causa de operaciones [illegible] en violación de la carta orgánica del establecimiento y por créditos [illegible] a personas insolventes [illegible] en los anales policiales de la capital federal.

[illegible] al ministro [illegible] el ex interventor nacional doctor Manuel Carlés, acusa una deuda [illegible] pesos de gastos, en su mayoría [illegible] sin autorización legal, hechos en los últimos tres años

Los propios admiradores han confesado malversaciones de los fondos de las leyes de obras públicas de 8 de noviembre de 1918 y de 7 de octubre de 1919

En la página 254 de la memoria del doctor Carlés, [illegible] este testimonio por su alto valor de imparcialidad, se registra el dato de que las administraciones anteriores emitieron ilegalmente 453.000 pesos en letras de tesorería, tomadas en crédito público y entregadas al Banco Provincial.

Tanto en la policía como en el boletín oficial se sustrajeron caudales por simple apropiación o haciendo figurar falsamente empleados que no existían.

¿Cómo es posible, entonces, que la primer legislatura, reunida después de un intervalo tan largo de un régimen anormal de gobierno permaneciera indiferente ante la comisión de delitos como los enunciados?

Francamente es inexplicable la actitud del gobernador, porque no le queremos atribuir el propósito de encubrir tales hechos menos el de responsabilizarse de ellos.

Más en armonía con los deberes que le impone el momento histórico, sería la conducta del gobernador, si en vez de censurar las medidas moralizadoras tomadas por la legislatura cooperara en ellas.

Hay un párrafo en el telegrama del señor gobernador con agravio tan insólito e inaudito, que no puede leerse sin que el espíritu caiga en una honda perplejidad, porque no parece haberse medido lo que en él se dice.

Ha de permitírsenos transcribirlo.

"Es público además, dice el gobernador, que el partido "bloquista", al cual responden incondicionalmente las Cámaras y la Corte Especial de Justicia que ellos han organizado, ha creado un ambiente de terror a base de graves amenazas que ha difundido profusamente."

Y bien, la [illegible] a que se refiere el gobernador es una ley de reforma a la ley orgánica de los tribunales, solicitada por el foro y gestionada por el Colegio de Abogados, en virtud de la cual se dispone que la Corte de Justicia sea integrada con conjueces en caso de acefalía, para que no tenga interrupción en su funcionamiento, a semejanza de lo que establecen las leyes similares en casi todas las provincias.

Y por esa ley que la Corte, que el gobernador juzga como sometida incondicionalmente al partido político que tiene mayoría en la legislatura y que, además, la califica de "tribunal especial", está hoy constituida por tres dignos y respetables abogados, dos de los cuales han militado en el partido Concentración Cívica, de tendencia precisamente contraria [illegible] unánime de los litigantes e instituciones [illegible]

Rectificamos [illegible] la legislatura al dictar leyes de reformas y de investigaciones [illegible] afirmaciones tan faltas de verdad con que agravia a los cuerpos legislativos que presidimos.

San Juan, abril 23 — La Corte de Justicia dictó hoy una acordada en la cual, después de referirse al párrafo del telegrama del gobernador que alude a dicho tribunal, expresa lo siguiente:

Que esta grave imputación formulada por el gobernador de la provincia, en un documento oficial, es absolutamente inexacta.

Que la Corte se ha integrado aplicando el artículo 12 reformado de la ley orgánica de los tribunales, con los dos primeros conjueces de la lista nombrada por el tribunal que formaron los doctores Severo Vera, Flores Perramón y Alberto García Torres, durante la intervención del doctor Manuel Carlés (hojas 220 vuelta del informe levantado al Ministerio del Interior por el interventor nacional doctor Manuel Carlés).

Que la Corte la componen personas de conocidos y notorios antecedentes políticos heterogéneos que han hecho abandono de su profesión con gran perjuicio de sus intereses, consagrándose y dedicándose por entero a sus tareas judiciales para servir así mejor los intereses del Estado.

Que es verdaderamente lamentable que estos hechos ocurran en un país organizado como el nuestro, desorbitándose un poder que hace imputaciones antojadizas e injustas sobre el otro, con violación de las reglas más elementales del texto y doctrina constitucional sobre la vida del Estado y la armonía de los poderes.

Por ello, acordaron:

Dirigirse al Ministro del Interior, trascribiéndole este acuerdo.

Manifestar el contenido del mismo.

Esta acordada será publicada mañana por la prensa local.

CORDOBA

EL CONFLICTO UNIVERSITARIO

Presentación al Presidente de la República

TERMINACION DE LA HUELGA

Una delegación de profesores de la Facultad de Ciencias Médicas de Córdoba visitó ayer por la tarde al Presidente de la República para significarle sus puntos de vista con respecto al conflicto universitario producido en aquella capital y expresarle la urgencia de que se realicen en la histórica universidad los propósitos enunciados por el actual ministro de Instrucción Pública en materia de enseñanza superior, propósitos que entrañan un pensamiento directriz con el cual buen número de profesores y alumnos de las Facultades están completamente de acuerdo

Aquella delegación mantuvo con el Presidente una prolongada conversación, en el trascurso de la cual suministró al doctor Alvear muchos antecedentes relacionados directa e indirectamente con el grave conflicto actual

El primer magistrado escuchó con vivo interés la palabra de los recurrentes, a quienes prometió una justa y pronta resolución del asunto en el caso de que el Poder Ejecutivo decidiera avocarse el conocimiento de la cuestión

De la Presidencia los profesores cordobeses pasaron al Ministerio de Instrucción Pública, con cuyo titular también cambiaron ideas sobre el conflicto universitario y sobre la oportunidad de una intervención que fuera hasta la raíz del conflicto del Poder Ejecutivo.

La delegación a que nos referimos estaba constituída por los profesores doctores José Manuel Allende, [illegible] Martínez, J. [illegible] M. [illegible], Juan C. Lazcano, Julio M. Villafañe, [illegible] S. Mora, Ramón Brandán, J. J. Morano y Benjamín Galíndez

(De nuestra sucursal)

Córdoba, abril 23 — La Federación Universitaria, "con la confianza que le inspira la [illegible] el 7 de mayo próximo", según lo declara, ha resuelto dar por terminada la huelga estudiantil.

Convocatoria de acreedores

Córdoba, abril 23 — Ante el juzgado de turno, de la primera nominación comercial, a cargo del doctor Nicolás Garzón Maceda, se ha presentado un abogado del foro de ésta, en nombre y representación de la razón social S. Baaza y Hernández, que ejerce el comercio en los ramos generales de campaña, en el pueblo Pozo del Molle, departamento Río Segundo, para solicitar convocatoria de acreedores.

Fué designado el 18 de mayo próximo para que tenga lugar la junta de verificación y graduación de créditos y se nombró contador al señor Adolfo Duvanceco, y acreedores interventores a los señores Haesburg y Compañía de Buenos Aires y al Banco de la Nación, sucursal Las Varillas.

El pasivo presentado es de 895.000 pesos y el activo de 814.000

SAN LUIS

PROXIMOS COMICIOS MUNICIPALES

Actividad de los partidos

San Luis, abril 23 — Se realizó en [illegible] anoche ante crecida concurrencia la proclamación pública del doctor Próspero Contizano, como candidato a intendente municipal de esta capital y de la lista de concejales que sostendrá el partido liberal en la elección del 29 del mes en curso

En el expresado acto hicieron uso de la palabra los doctores Contizano y Moisés Montero Mendoza, quienes fueron muy aplaudidos.

Ha llegado de ésa el doctor Nicolás Digennaro, candidato a intendente municipal por la fracción radical "azul".

En la estación del ferrocarril lo esperaba un núcleo de sus amigos los que improvisaron una manifestación que acompañó al viajero hasta su domicilio.

Luego, en la plaza Pringles, hablaron los doctores Digennaro y Alberto Saá.

Desidia del Consejo Nacional de Educación

Fortuna, abril 23 — Es objeto de críticas el Consejo Nacional de Educación por no haber hecho reparar aún el edificio que ocupa la escuela nacional número 11, a la que un fuerte viento arrancó el techo hace ya más de un año.

JUJUY

LA EMISION DE TITULOS

Pretendida imposición al municipio

ACTITUD DEL CONCEJO

Jujuy, abril 23 — El decreto dictado por el Poder Ejecutivo, al poner en circulación los títulos del empréstito provincial, establece que la municipalidad deberá aceptar los referidos títulos en pago de patentes y demás impuestos.

El concejo deliberante ha resuelto no aceptar esa imposición del gobierno por considerarla atentatoria a la autonomía municipal y absolutamente inconveniente para los intereses municipales.

Es posible que este incidente tenga la mayor trascendencia.

MENDOZA

Noticias sociales

Mendoza, abril 23 — Con motivo del reciente ascenso y traslación de ésta, el señor Enrique M. S. Martínez, ex gerente de la sucursal local del Banco Hipotecario Nacional ha sido objeto de una cariñosa demostración de simpatía de parte de sus amistades

—Se realizará pasado mañana, el enlace de la señorita Graciela Raffo con el señor Alejandro Serpa Guevara

—En la intimidad será bendecido el [illegible] enlace de la señorita María Concepción Reboredo con el señor Eduardo Ocieda Oro.

—Ha sido muy lamentado el fallecimiento del general [illegible], vinculado a conocidas familias de ésta.

SANTIAGO DEL ESTERO

Cesantías sin causa en el consejo de educación

Santiago del Estero, abril 22 — El consejo de educación de la provincia dejó cesantes hace varios días, a 12 señoritas, empleadas en la administración de ese cuerpo, y posteriormente ha vuelto a nombrar a algunas de ellas en los mismos puestos que ocupaban, pero, en cambio, han quedado sin ocupación, varias empleadas antiguas y meritorias

Se atribuye este proceder al hecho de tratarse de familias cuyos jefes no están afiliados al partido situacionista.

ENTRE RIOS

Uso de la bandera roja en Gualeguaychú

Gualeguaychú, abril 23 — Ha llamado la atención que la jefatura política de ésta, haya autorizado a los obreros comunistas y federados para que en la manifestación del 1.o de mayo próximo, exhiban banderas rojas.

Debía recordarse que hace dos años por esa misma fecha, ocurrió un suceso sangriento originado por la actitud provocativa de los elementos ácratas, mezclados con los obreros que celebraban el día del trabajo.

Noticias sociales

Gualeguay, abril 22 — A bordo del vapor "[illegible] Belgrano" se embarcará para Europa mañana el señor Francisco Ayala, en compañía de su esposa, señora Zulema Pais

—Se consumó hoy el enlace de la señorita [illegible] de Quirós, con el señor Félix De [illegible], ambos con extensas vinculaciones en esta sociedad.

—Regresó a esta ciudad, después de una breve estada en ésa, el señor Alfredo [illegible]

—Se ausentó para ésa, el subinspector general de enseñanza, profesor Ernesto Bonilla

LA RIOJA

Obras de irrigación en la provincia

Se entrevistó ayer por la tarde con el subsecretario de Obras Públicas, el [illegible] de La Rioja, doctor [illegible], con objeto de [illegible] sobre la construcción de obras de riego en esa provincia

Con ese mismo objeto se entrevista hoy [illegible] con el titular del departamento de Obras Públicas.

CATAMARCA

Agasajos al nuncio apostólico

Catamarca, abril 23 — [illegible] nuncio apostólico [illegible] en los salones del [illegible] muy concurrido por conocidas familias de la sociedad

En nombre de [illegible] ofreció la demostración el doctor Mauricio Herrera, en términos elegantes, y contestó el obsequiado [illegible]

El pacto radical

Santa María, abril 23 — [illegible]

SALTA

Horario del tren nocturno de Buenos Aires

Salta, abril 23 — [illegible] protestas [illegible] horario del tren [illegible]

Dicho horario resulta [illegible] de esa línea, y resultaría más [illegible] en el invierno, por [illegible] que los pasajeros se verán obligados a madrugar.

CORRIENTES

FACULTAD DE AGRONOMIA

Manifiesto de los huelguistas

Corrientes, abril 22 — Los estudiantes en huelga de la Facultad de Agronomía han publicado un extenso manifiesto en el que formulan cargos contra la autoridad de esa Facultad

TIERRA DEL FUEGO

LA POLICIA DE RIO GRANDE

Denuncia de presiones

Río Grande, abril 23 — Hace algunos días se presentó en esta corresponsalía, Carlos Aguilar para denunciarme que el administrador de una cierta compañía local, donde trabajaba, lo había expulsado por haberse negado a firmar una nota dirigida al Ministro del Interior, redactada por el comisario y en la que se elogiaba la acción administrativa del gobernador del territorio, y la actuación del mismo comisario, en este departamento.

Según manifestaciones de varios pobladores, parece ser que todos aquellos empleados u obreros que se niegan a firmar la susodicha nota, están amenazados de ser destituídos de sus respectivos empleos.

Ahora bien, es necesario dejar constancia de que el gobernador ignora estos hechos, de los que son autores el comisario y los administradores de los establecimientos fabriles, secundados por la policía, la que llega hasta tolerar que se infrinja abiertamente la ley de descanso dominical.

CHUBUT

LA BUSCA DE FOSILES

Gaimán, abril 23 — Con objeto de estudiar los hallazgos paleontológicos, de que informó en su debida oportunidad LA PRENSA, ha llegado a ésta, acompañado por el ingeniero Lapido, una comisión científica del Museo de La Plata, compuesta por su director doctor Torres, el doctor Schiller y los ayudantes [illegible] y Fernández.

El corresponsal de LA PRENSA en la localidad, proporcionó a esa comisión una interesante colección de hachas prehistóricas, cuya adquisición había sido muy solicitada por un museo de París.

Los citados viajeros, además, buscarán los restos de un [illegible] de grandes dimensiones, que se cree existió en esta región

El doctor Torres, se ha trasladado a Paso de los Indios para estudiar los yacimientos de vertebrados fósiles, que allí existen

Gaimán, abril 23 — Los ayudantes del Museo de La Plata, señores Fernández y [illegible], que encontraron en [illegible] antropomorfos y [illegible] dando [illegible] de una gran energía física, [illegible] todas las sierras del valle, [illegible] un viento huracanado.

Según manifestaciones hechas al [illegible]

Los señores Fernández y [illegible] se [illegible] a Puerto Madryn donde [illegible] fósiles.

RIO NEGRO

Edificio del correo en malas condiciones

Paso del Limay, abril 23 — [illegible]

La balsa de Paso de Limay

Paso del Limay, abril 23 — Este [illegible]

MISIONES

Inseguridad en Apóstoles

Apóstoles, abril 23 — Debido a los [illegible]

SANTA FE--INFORMACION GENERAL

EL EMPRESTITO DE 35.000.000

Proyectos de construcciones

Santa Fe, abril 23 — [illegible] de dos grandes edificios [illegible] Rafaela

ADMINISTRACION PROVINCIAL

AUTORIDADES DE LA CAMPAÑA

Sumarios por malos procederes

CONDUCTA DEL MINISTERIO DE GOBIERNO

Santa Fe, abril 23 — Frecuentemente llegan hasta el ministerio de gobierno quejas de vecinos por malos procederes de las autoridades de distintos puntos de la provincia. El ministerio se apresura entonces, a [illegible] la intervención debida, ordenando la instrucción de un sumario, y, poco después, [illegible] conocer el resultado de esa formalidad que, generalmente, favorece al empleado acusado contra quien, se dice no se presentaron pruebas de culpabilidad.

[illegible] por excepción, se [illegible] vigilante rural [illegible] juez de paz [illegible]

Renuncias aceptadas

Santa Fe, abril 23 — [illegible] y Enrique Trabazo [illegible] el reemplazo del primero, al señor Juan E. Ambrosio

Los trabajos de dragado en el puerto

Santa Fe, abril 23 — El ministro de Hacienda recibió hoy una comunicación telegráfica del Ministerio de Obras Públicas de la Nación [illegible] puerto de Santa Fe.

MOVIMIENTO POLITICO

UNION CIVICA RADICAL

Las gestiones para la fusión

Santa Fe, abril 23 — Según se dice, está resuelta la fusión de los radicales [illegible] con los situacionistas

Si ello es exacto, se realizará el domingo próximo una asamblea [illegible]

ROSARIO

MUNICIPALES

(De nuestra sucursal)

Edificio para una sucursal del Banco de Préstamos

Rosario, abril 23 — En su última reunión el directorio del Banco Municipal de Préstamos [illegible] que la institución tiene establecida en la calle Salta.

Concejo deliberante

[illegible]

NOTICIAS DE POLICIA

(De nuestra sucursal)

Incendio en un [illegible]

[illegible] de las calles Presidente [illegible] se produjo un incendio.

[illegible] por el siniestro [illegible] han sido valuadas por el propietario del comercio, [illegible] de importancia.

Hecho de sangre

Rosario, abril 23 — En la cortada Arijón, situada en el barrio Arroyito, por una discusión del momento, Lorenzo Collado hirió gravemente a Salvador Villarta, fogonero del ferrocarril Central Argentino.

EL DIA SOCIAL

(De nuestra sucursal)

Rosario, abril 23 — Falleció el señor Froilán Andrés Fernández

El sepelio de sus restos se realizará mañana en el cementerio de San Salvador

—Se realizará el 12 de mayo próximo el enlace de la señorita [illegible] con el señor [illegible] A. Gor[illegible]

—Patrocinado por una comisión de [illegible] se efectuará mañana [illegible] de la parroquia [illegible]

[illegible] de San Miguel Arcángel [illegible] un funeral [illegible] de la señora Emma [illegible]

[illegible] Carmen Na[illegible] y el señor Teodoro [illegible]

DIVERSAS INFORMACIONES

(De nuestra sucursal)

Invitación al ministro de Obras Públicas

Rosario, abril 23 — Ha causado buena impresión en el comercio de esta plaza la noticia de que el presidente de la Sociedad del Puerto del Rosario, ingeniero Hersent, en su reciente visita al Ministro de Obras Públicas de la Nación, lo invitó a visitar este puerto, para que se informe detalladamente de su funcionamiento y pueda establecer términos de comparación sobre la forma como se realizan aquí y allá las operaciones.

El señor Hersent interesó la atención del ministro respecto a las obras reclamadas por el comercio, cuya necesidad y ventajas podrá apreciar en su próxima visita.

EN LOS DEPARTAMENTOS

IRIONDO

Inercia de la comisión de fomento de Serodino

Serodino, abril 23 — Continúan las censuras de la población por la inercia de la comisión de fomento, la cual abandona [illegible] de su cargo y esenciales [illegible] de la localidad, como son el alumbrado público, la vialidad, estética [illegible]

El servicio de luz es muy deficiente. La población queda frecuentemente a oscuras y los caminos, calles, plazas y paseos se hallan en un lamentable estado de abandono.

CASEROS

Excursión del jefe político

[illegible], abril 23 — Por asuntos de servicio llegó a ésta, el señor Grunning Rozas, jefe político del departamento.

AVISOS NOTABLES

The First National Bank of Boston

Todas las secciones de este Banco han sido organizadas para prestar la cooperación y dar los consejos que la clientela espera hallar en una institución bancaria sólida y bien organizada.

Sucursal Buenos Aires: Bartolomé Mitre 501

Gerentes

G. A. LANOS J. M. BARKER

Dr. GRIMALDI Especialista del Hp. San Roque
URINARIAS Y SIFILIS
PARAGUAY 665 De 15 a 17. v21m

Dentaduras compl. $ 50
Dientes fijos de oro $ 15
CARLOS CALVO 1796, esq. Entre Ríos

DRES. NOCETI Y TISCORNIA
Enfermedades de los ojos y anteojos.— MAIPU 535. De 14 a 19. v30

WHISKY DUNVILLE
Añejo.
Suave y grato al paladar. El más alto exponente de los
WHISKIES ESCOCESES
DUNVILLE & Co. Ltd.
Establecidos en 1808
GLASGOW - ESCOCIA
Representantes:
GUASTAVINO y BOEHDEN
Victoria 450, Bs. Aires

ESTOMAGO
e Intestinos. Usar Peptolysina, fórmula del Dr. Calandrelli, curativa en el 90 por ciento de los casos. Laboratorios Nelson, Suipacha 477, y en todas las buenas farmacias.

Dr. POLITI
Del Hosp. Clínicas. Estómago, hígado, corazón, pulmón, Rayos X. — Pueyrredón número 868, 16 a 18.

ESTOMAGO y enfermedades internas.
Dr. GAIBISSO Trasladó su consultorio a PUEYRREDON 688. - De 14 a 17.
RAYOS X.

Dr. FONTANA
Médico especialista en hemorroides y úlceras. Todos los días de 14 a 19. - Carlos Calvo 1782, esq. Entre Ríos.

Dr. RAFFO
Estómago, intestino, enflaquecimiento, estreñimiento, colitis, sangre, regímenes alimenticios.—Viamonte 1617 - De 16 a 18.

ESTOMAGO e INTESTINOS
Santa Fe 2489. - De 4 a 6
Dr. CALANDRELLI
v3m

SE ALQUILAN
Escritorios modernos bien ubicados, a media cuadra de los TRIBUNALES, con todas comodidades. Se pueden visitar de 10 a 12 y de 14 a 17. Ocurrir:
LAVALLE 1268
P. Baja, Escritorio 8

BODAS DE PLATA

Los cigarrillos "43" cumplen hoy sus bodas de plata. En esta misma fecha del año 1898 se iniciaba, en efecto, su fabricación. Los que acometieron la empresa poseían un caudal harto más rico de esperanzas que de elementos. Tuvieron fe, trabajaron, persistieron en su esfuerzo. El país hizo lo demás. Hoy, al cabo de un cuarto de siglo, la distancia mediante entre la instalación primígena y la fábrica actual constituye una demostración elocuente de las posibilidades industriales de la República cuando para su desarrollo se cuenta con los factores morales del éxito, mucho más decisivos, en todo caso, que los materiales. Va sobre todo en esta fecha nuestro recuerdo a los que, fundadores de esta gran industria nacional, quedaron en el camino sin que les fuera dado presenciar la culminación triunfal de su iniciativa. Saludamos al pueblo argentino, que con su apoyo alentador y constante hizo posible la realización feliz del gran ensueño de aquellos esforzados obreros del progreso industrial de la Nación. Y quede asimismo constancia de nuestro agradecimiento hacia todos los miembros de nuestro personal, en cuyo empeño indeclinable hallamos siempre una colaboración eficaz y leal.

Triunfo argentino, planeado por argentinos y por argentinos logrado, el directorio de Piccardo & Cía. Ltda. ha querido señalarlo en esta ocasión con un estímulo a los que, ilustrándose, laboran por el buen nombre de la ciencia y de la cultura nacionales. Con tal propósito otorgará un premio de 2.000 $ en efectivo o en materiales para estudio a cada uno de los alumnos que en 1923 egresen con medalla de oro de todas las Facultades que dependen de la Universidad de Buenos Aires y de las de La Plata, Córdoba, el Litoral y Tucumán.

PICCARDO & Cía. Ltda. S. A.
BUENOS AIRES

FERROCARRILES

EL TRIBUNAL ARBITRAL

Entrevista con el Presidente de la República

Se entrevistaron ayer con el Presidente de la República dos delegados de la Unión Ferroviaria, a objeto de conversar con el primer magistrado sobre el decreto del Ministerio de Obras Públicas que crea un tribunal arbitral para resolver varios asuntos pendientes entre las empresas y el personal de tráfico y talleres.

Según se recordará dicho decreto fué observado por las empresas ferroviarias, y en vista de eso el ministerio envió los antecedentes a dictamen del procurador del tesoro. Ese dictamen fué desfavorable para la resolución ministerial y desde entonces, a pesar de las gestiones de las entidades obreras, ese departamento no adoptó actitud alguna.

La entrevista realizada ayer fué motivada por la demora con que el Ministerio de Obras Públicas trata el asunto.

OBSERVACIONES METEOROLOGICAS

MAL TIEMPO

Instalación especial de LA PRENSA

	Termómetro	Barómetro
A las 3 hoy	11.0	766.0
Ayer 6	15.[illegible]	762.0
12	13.0	762.8
18	16.9	763.8
24	12.0	766.2

A las 3 de hoy

VIENTO	SSO.	
CIELO	Nublado	
SOL	Sale:	6.25
	Se pone:	17.19
LUNA	Sale:	13.11
	Se pone:	24.--

Cuarto creciente

Durante el día de ayer las condiciones atmosféricas fueron variables. El cielo estuvo casi todo el día nublado, el ambiente era bastante húmedo, y las indicaciones de algunos aparatos se mantenían variables. Cerca de las 20 de anoche empezó a llover despacio, con viento suave del SSE., y así continuó durante varias horas, y por intervalos. En la temperatura se produjo un regular descenso, el que se acentuará hoy.

Dirección del viento: SE. y SSE., con una velocidad media de 14 kilómetros por hora. A las 24 soplaba viento SSO.

Humedad: 83.

Cantidad de agua caída hasta las 24: 5 milímetros.

Informes de la Oficina Meteorológica Argentina.

Ha llovido en: Campana 9 mm., Olivos 6, Martín García 18, San Isidro 12, S. Martín 2, Quilmes 1, Tigre 10, Warnes 3, Cabaña Clane 5, Casablanca 10, Cayastacito 1, Costanza 35, Coronda 22, El Trébol 2, Emilia 2, Empalme S. C. 23, Eusebia 9, Felicia 11, Frank 6, Gálvez 5, Gessley 3, Irigoyen 4, Josefina 1, Lag. Paiva 3, Lehmann 5, Manucho 2, María Juana 3, Naré 8, Nuevo Torino 8, Palacios 5, Rafaela 4, Romang 30, Rosario 1, San Jerónimo N. 4, San Javier 2, Santa Fe 7, Sunchales 6, Tacural 7, Vera 2, Zavalla 1, Colón 60, Gualeguay 1, Gualeguaychú 11, La Capilla 5, Uruguay 8, Concepción 11, Corrientes 7, Goya 1, La Cruz 16, Monte Caseros 1, P. de los Libres 11, P. de la Patria 105, San Cosme 90, Laishi 6, Balnearia 4, Cortés 3, La Paquita 2, La Para 4, Marull 5, Morrison 5, Pereña 2, Pozo del Molle 4 mm.

SINOPSIS DEL TIEMPO

La oficina meteorológica argentina comunicó anoche que reinaba tiempo nublado y húmedo en las provincias del Este. En las regiones del Centro y Oeste, el tiempo fué bueno.

Durante las 24 horas pasadas han caído lluvias ligeras en el Norte de Buenos Aires, en Entre Ríos y Corrientes. También hubo heladas en varias estaciones de Buenos Aires y la Pampa.

Prevalecieron vientos suaves a moderados del Sur (SE. a SO.) en general.

La temperatura ha bajado un poco. Anoche se hallaba bajo la normal, excepto en el Norte del litoral; por la mañana se registraron mínimas bajo cero en Oeste de Buenos Aires, Pampa, San Luis, Mendoza, Neuquén y Río Negro.

La presión atmosférica ha subido rápidamente en las regiones del Oeste y Sur, donde anoche se encontraba sobre 770 mm.

Pronóstico — Chubascos, con temperatura en descenso en las provincias del Este; bueno y fresco en el Oeste y Sur.

Vientos suaves del Sudeste en la región del Río de la Plata.

SOCIEDADES DE SOCORRO Y MUTUALIDAD

L'UNION ET SECOURS MUTUELS— Esta sociedad de socorros mutuos efectuará asamblea general ordinaria el 27 del corriente, en su sede de la calle Belgrano 1279, para tratar diversos asuntos relacionados con la marcha de la misma.

TRIBUNALES

LOS TERRENOS EN SAAVEDRA Y NUÑEZ

Interdicto resuelto

Ante el juzgado del doctor Arriola, secretaría Saguier, Serafín Angel dedujo interdicto de retener la posesión de un lote de terreno, en la manzana 12, ubicada en las calles Amenábar, Farolsien y Videla y comprendida en los terrenos de Saavedra y Núñez, sobre cuya posesión acaban de pronunciarse, según informamos, las Cámaras Civiles, reunidas en pleno.

Manifestó el recurrente que era propietario del referido lote por compra que hizo a Emma Sosa Barreda, y que el demandado, Juan L. Roche, se atribuía su propiedad, según un título de Hugo Mascías, cuyo origen se hallaba en una información sobre posesión treintenaria levantada en 1903.

Añadió el actor que Roche, con ese título, había iniciado ante el juzgado del doctor Figueroa interdicto de recobrar la posesión, y, en ese juicio, hizo aparecer como ocupante a Manuel Huiel, contra quien se había dictado orden de lanzamiento, cuyo plazo vence hoy.

En definitiva, solicitaba el actor, en su carácter de propietario del inmueble en cuestión, que se librara oficio al juez doctor Figueroa, para que suspendiera el lanzamiento decretado.

El juez doctor Arriola resolvió ayer mismo el interdicto, al que no hizo lugar, disponiendo que el recurrente ocurra ante quien corresponda.

Convocatorias y quiebras

En el juzgado del doctor Estrada, secretaría Leff, solicitó convocatoria de acreedores la razón social Lago Levy, establecida con comercio de joyería en la avenida de Mayo 729, activo 213.122.97 pesos, pasivo 145.212.03 pesos.

—En el mismo juzgado, secretaría Aguilar, solicitó la declaración de quiebra el comerciante Marcos Bass, dueño del comercio de la calle Pedro Mendoza 1021; activo 1.900 pesos, pasivo 4.010 pesos.

—En el juzgado del doctor Martín y Herrera, secretaría Zuviría, presentó el balance de sus negocios el comerciante Constantino Bratti: activo 69.465.15 pesos, pasivo 127.797.52 pesos.

—Fueron proveídos los siguientes juicios:

Concurso de Enrique Bonvicini establecido con comercio en la calle Misiones 321; contador Santiago Zamba, audiencia el 24 de mayo a las 14; juzgado del doctor Martín y Herrera, secretaría Britos.

Convocatoria de Corsó, Isola y Compañía; contador Enrique Blanco; juzgado del doctor Martín y Herrera, secretaría Zuviría.

—Se realizaron ayer las siguientes reuniones de acreedores:

Convocatoria de Pedro Antin y Compañía; fué retirada la propuesta de concordato y se aceptó la adjudicación de bienes; liquidador Banco de la Provincia de Buenos Aires; honorarios del contador Nigro 2.727.66 pesos; juzgado del doctor Estrada, secretaría Aguilar.

Convocatoria de Lucio Vaquero; fué aprobada la adjudicación de bienes después de ser retirada la propuesta de concordato; liquidador N. Posse Valenzuela, honorarios del contador Mughi 2.000 pesos; activo 130.826.10 pesos, pasivo 127.317.23 pesos; juzgado del doctor Labougle, secretaría García Calvo.

Convocatoria de Emilio Martín; fué aceptado un concordato del 25 por ciento pagadero a 16, 12 y 18 meses de plazo; activo 4.051.41 pesos, pasivo pesos 10.048.41; honorarios del contador 100 pesos; juzgado del doctor González Gowland, secretaría Williams.

—Con objeto de mejorar la propuesta de concordato, fué postergada la junta de verificación de créditos de los convocatarios Santamaría y Compañía para el 27 del corriente a las 15; juzgado del doctor Gonzáles Gowland, secretaría Méndez.

Las leyes de alquileres en los juzgados de paz

De la estadística que el juez de paz de la sección 6.ª, señor Francisco Solari, acaba de enviar a la Cámara Civil en turno, entresacamos algunas cifras relativas a los asuntos sobre alquileres.

Fueron realizadas, durante el primer trimestre del año en curso, que abarca la estadística, 191 audiencias de desalojamiento y dictó el juzgado 79 sentencias de la misma especie y 34 lanzamientos.

La estadística general del mismo trimestre da como entrados 68 juicios ordinarios, 74 ejecutivos, 154 sumarios y 1 testamentario, y como salidos 93 juicios ordinarios, 124 ejecutivos, 143 sumarios y 1 testamentario.

Existían, del año anterior, 369 causas ordinarias, 323 ejecutivas y 78 sumarias.

Litigio sobre marca de comercio

La querella promovida por Albaca Hermanos contra Ramón R. Suárez, por imitación de una marca de comercio, ha sido fallada por el juez federal doctor Jantus, el que resuelve absolver de toda culpabilidad al querellado, en razón de que no existe, a su juicio, semejanza suficiente que autorice a decidir que la marca de Suárez sea una imitación fraudulenta de la de pertenencia de los querellantes.

Competencia por razón de la cantidad reclamada

Antonio Pinto demandó ante la justicia comercial a Ernesto Rodríguez, sobre cobro de 753 pesos, importe de un pagaré de 450 pesos y de los gastos de protesto e intereses.

En primera instancia, el juez encontró que el capital reclamado no encuadraba dentro de su jurisdicción, y dispuso, en consecuencia, que los autos fuesen remitidos al juez de paz correspondiente, resolución que fundó en el artículo 13 inciso 1.º de la ley 2860.

Llevado el asunto a conocimiento de la Cámara Comercial, este tribunal, al pronunciarse sobre el punto, dice que la competencia en razón de la cantidad pecuniaria en litigio se determina por la suma demandada, y que el crédito que en el "sub judice", se reclama, constituído por el capital, intereses y gastos de protesto, alcanza a 752, de tal modo que es el "a quo" quien debe conocer en la ejecución, de conformidad con lo dispuesto por el artículo 62 de la ley de Organización de los Tribunales.

A mérito de estas consideraciones, revoca lo resuelto en primera instancia.

Inscripciones en el Registro de la Propiedad

Hercilia Fernández de Demarchi, dedujo tercería de dominio en el juicio que sigue ante la justicia de comercio Guillermo Kraft contra Emilio R. Barbieri, con respecto a la finca de la calle Ramón L. Falcón 3570, la que había sido embargada en dichos autos como perteneciente al ejecutado.

En primera instancia, el juez hizo lugar a la tercería y dispuso el levantamiento del embargo trabado; pero en cuanto a las costas, resolvió que se pagaran por su orden en atención a que la tercerista no había demostrado, a su juicio, la diligencia necesaria para inscribir en el Registro de la Propiedad el bien raíz que fué embargado.

Apelada esa resolución, la Cámara en lo Comercial, al resolver el punto, dice que el hecho de no haberse cumplido con la formalidad de la inscripción con anterioridad al embargo trabado, no afecta, en lo mínimo, el dominio de la tercerista, una vez que el ejecutante no se atribuye sobre el bien derecho alguno. Por lo demás, si esa omisión importase una negligencia culpable para la tercerista capaz de perjudicar al ejecutante, éste podrá requerir por la vía que corresponda, los daños y perjuicios sufridos, pero dicha omisión no autoriza a mantener un embargo sobre un bien que es extraño en absoluto.

A mérito de estas y otras consideraciones, el tribunal revoca la resolución apelada en la parte que ha sido materia de recurso.

La matrícula en las convocatorias de acreedores

La firma A. Rojo y Compañía, cuyo contrato de constitución había sido inscripto en el Registro Público de Comercio, solicitó ante la justicia de comercio, convocatoria de acreedores; pero el juez de los autos no hizo lugar a la petición, por cuanto dicha firma no estaba matriculada como comerciante, y de acuerdo con lo dispuesto por los artículos 6 y 8 de la ley de quiebras.

Apelada esa resolución para ante la Cámara en lo Comercial, este tribunal resuelve revocarla, pues encuentra que la sociedad colectiva recurrente fué inscripta con arreglo a lo que dispone el artículo 27 del Código de Comercio y esa anotación debe entenderse suficiente a los efectos de lo que establecen el artículo 25 del Código de Comercio y los 6 y 9 de la ley 4156.

Juicios sucesorios

Ante el juzgado del doctor Arriola, secretaría Saguier, fueron iniciados los juicios sucesorios de Clotilde Gonella de Belle, Paulina Perrot de Delanney, Gumersindo Scarsella, Domingo González, Francisco Belle, Pedro Risotto y Marcos Barón.

Fallos de la Cámara en lo Comercial

Resolvió la Cámara en lo Comercial, además de los asuntos de que informamos por separado, estos otros:

Interlocutorios: Ottorino Manzoni contra la convocatoria de Alberto Georges, confirma; Iglesias Arias y Villas contra Francisco Francesconce, confirma; Otto Wulff contra Luis Gómez Novella, confirma; Banco de Italia y Río de la Plata contra Vicente Pardo, revoca; Enrique Scholl contra Federico Kozel y J. Solar Hill, revoca el auto que citaba a "autos para sentencia" y confirma la resolución que no hizo lugar a la nulidad solicitada por el demandado; H. Turk y Compañía contra J. Anden Macía, revoca; Theelman y Kobke contra Gabriel Cutanie, confirma; concurso de J. Llabrés e hijos, incidente sobre rescisión de un contrato de compraventa, confirma.

Infracciones a la ley de juegos

Resolvió la Cámara de lo Criminal los siguientes procesos por infracción a la ley de juegos número 4097:

José d'Espósito, argentino, de 27 años, comerciante; José Vicente Leoni, argentino, de 28 años, soltero, pintor; Andrés Badie, francés, de 37 años, casado; Delfina Vázquez de Osorio, argentina, de 23 años, casada, y Alberto Massa, argentino, de 34 años, casado: los condena a pagar 2.000 pesos de multa o, en su defecto, a sufrir un año de arresto.

—El fiscal doctor Racedo dictaminó en los siguientes procesos por infracción a la ley de juegos.

Miguel Cicilano, argentino, de 22 años, soltero, empleado, considera que procede la libertad condicional; Isidro Lugliese, italiano, de 33 años, manifiesta que procede igualmente la libertad condicional.

Los nuevos jueces de paz

La Cámara Segunda de Apelaciones en lo Civil ha fijado la audiencia del día 25 del corriente, a las 15, a fin de que presten el juramento de ley los jueces de paz que aún no lo hayan hecho.

Como se sabe, es un requisito indispensable el juramento para desempeñar el cargo.

Juramento de profesionales

Ante la Cámara Primera de Apelaciones en lo Civil, prestaron ayer juramento los profesionales Alejandro Leibovich, abogado, Jaime Fernández Madero y Armando S. Frohner, ingenieros civiles, Luis Roasenda y José M. Ferruccio, agrimensores, y Justino Serrano, escribano.

Causas criminales

La Cámara de lo Criminal resolvió en su último acuerdo los siguientes asuntos:

Francisco Marie, italiano, de 29 años, casado, maquinista, por el delito de homicidio y lesiones, confirma la sentencia que lo condena a sufrir la pena de 6 años de reclusión; Rómulo Jiménez, argentino, de 25 años, soltero, peón, por hurto, reforma la sentencia del juez y le aplica 2 años de prisión; Elías Darril, uruguayo, de 18 años, soltero, marroquinero, por delito privado, reforma el fallo del juez y le aplica 1 año de prisión; Antonio Chelt, español, de 28 años, soltero, empleado, por hurto, confirma la sentencia que lo condena a 1 año de prisión; Epifanio Cuello, argentino, de 28 años, casado, agente de policía, por homicidio, reforma la sentencia apelada y lo condena a 15 años de prisión; Domingo Mangiafave, italiano, de 21 años, casado, comisionista, por homicidio, disparo de arma y lesiones, confirma la sentencia que lo absuelve de culpa y cargo; Francisco González, español, de 25 años, soltero, asistente, por homicidio, confirma la sentencia que lo absuelve de culpa y cargo. Julio Archili, italiano, de 30 años, conductor, por lesiones por imprudencia, lo condena a pagar 200 pesos de multa, y lo inhabilita por el término de un año; Cirilo Ortiz, argentino, de 30 años, panadero, por lesiones, le aplica 3 meses de prisión; Cándido Marino, argentino, de 32 años, panadero, por daño, confirma el fallo absolutorio; Constantino Prieto, español, de 35 años, casado, por lesiones por imprudencia, confirma la sentencia que lo absuelve de culpa y cargo; Pedro Fernández, argentino, de 34 años, casado, abogado, por lesiones, confirma el fallo absolutorio; Carlos Sacandroglio, argentino, de 30 años, conductor, por lesiones por imprudencia, confirma la sentencia que lo absuelve de culpa y cargo.

—El fiscal de la Cámara de lo Criminal, doctor Beltrán, formuló su dictamen en las siguientes causas:

Enriqueta Fernández, española, de 36 años, por hurtos y robos, considera que no procede la libertad condicional; Rufino Leyton, argentino, de 33 años, soltero, por atentado con arma a la autoridad, pide 2 años de prisión; Rafael Mayor, español, de 30 años, soltero, por lesiones, solicita 1 año de prisión; Francisco del Pino, argentino, de 32 años, soltero, por estafa, considera que debe imponerse al procesado 2 años de prisión.

—El fiscal del mismo tribunal, doctor Racedo, se expidió en los siguientes procesos:

Próspero Schiaffino, cubano, de 34 años, soltero, y Andrés Rovesi, español, de 24 años, soltero, peón, ambos por extorsión, solicita se reforme la sentencia que los condena a la pena de un año y un mes de prisión, y se les aplique la de 1 año y medio de prisión; Enrique Raposi, argentino, de 29 años, panadero, por hurto, considera que deba confirmarse la sentencia que lo condena a 6 meses de prisión; Santos Díaz, español, de 37 años, soltero, conductor, por lesiones, solicita que no se haga lugar a la libertad condicional; Antonio González, español, de 47 años, marinero, por homicidio, aconseja se desestime su pedido de libertad condicional.

Falló el juez del crimen doctor García Torres, por la secretaría Galbiso, estos procesos:

Salvador Narduzzo, italiano, de 19 años, soltero, mucamo, por hurto, 1 año de prisión; Pablo Coujon, francés, de 42 años, soltero, marinero, violación de domicilio y hurto, 3 años de reclusión, que deberá cumplir en un paraje de los territorios del Sur que designe el Poder Ejecutivo; Juan Bartolomé L'Eveque, argentino, de 29 años, casado, comerciante, por malversación, encubrimiento de robo y robo, un año y 6 meses de prisión.

NOTICIAS MUNICIPALES

JUNTA DE ABASTECIMIENTO

LAS PRIMERAS GESTIONES

Ayer por la mañana, bajo la presidencia del secretario de hacienda de la Municipalidad, se reunió en el despacho de dicho funcionario la junta de abastecimiento de la capital, designada hace pocos días por el Intendente y que está formada por los señores Murray Brawn, Massini, Otero Oliva, Mozotegui e Inchausti.

El doctor Ravignani, en nombre del Intendente Municipal, puso en posesión de sus cargos a los miembros de la junta, y designó a los señores Valeur y Arrufat para actuar como secretario general y contador-administrador, respectivamente. Dichos señores, como asimismo el superintendente de mercados, señor Rovero, se hallaban presentes en la reunión.

Después de un cambio de ideas, los miembros de la junta resolvieron efectuar, antes de entrar de lleno al cometido de su misión, una detenida visita de inspección a los diferentes locales municipales en que se expenden al público artículos de consumo, y a ese efecto efectuarán una reunión hoy a las 8, en el local de la superintendencia de mercados.

Terminada la reunión, los miembros de la junta pasaron al despacho del doctor Noel, quien les presentó sus saludos y les deseó el mejor éxito en las gestiones que se les han asignado.

CENTROS SOCIALES

REAL CLUB. — Con este nombre acaba de fundarse un nuevo centro recreativo, cuya comisión directiva quedó constituída así: presidente, E. Rica, vicepresidente, J. Pechón, secretario, E. La barta, prosecretario, E. Manaut, tesorero, M. Raymondo; protesorero, A. Pacheco. Su secretaría funciona en el local de la avenida de Mayo número 962.

HIJOS DEL PARTIDO DE CARRALLINO. — Esta sociedad organizó una fiesta para el 5 del mes próximo, a las 21, en el salón Centro de Almaceneros. En el programa figuran la representación de la farsa "La casa de Quirós", a cargo del cuadro filodramático Emilia Pardo Bazán, algunos números sinfónicos por la orquesta y un baile familiar.

CLUB BUENOS AIRES. — El 28 del corriente a las 22, se realizará un baile organizado por este club, en el salón de la calle Bustamante 563.

SOCIAL CLUB. — Este club recreativo prepara una reunión de danza para el domingo venidero, a las 15.30, en el salón de la calle Victoria 1094.

CULTO CATOLICO

Funeral en memoria de monseñor Espinosa—Sexto martes de San Antonio—Devoción de los siete miércoles de San José — Homenaje a monseñor Duprat — Cuarenta horas.

Se realizó ayer en el templo de San Francisco, de acuerdo con lo anunciado, el funeral que las autoridades del colegio San Francisco prepararon en memoria del arzobispo de Buenos Aires, monseñor Espinosa. El amplio templo fué ocupado totalmente por numerosa concurrencia de familias y el oficio religioso se inició a las 10.30. La misa estuvo a cargo del guardián de San Francisco, sacerdote Pedro Costoya.

Entre el considerable número de feligreses, se encontraban las señoras y señoritas socias de las diversas asociaciones católicas de la parroquia, y delegaciones de niñas y niños del Patronato de la Infancia. Muchos sacerdotes de la orden tercearia, a la cual perteneció monseñor Espinosa, participaron de esta ceremonia póstuma.

En la iglesia de San Miguel, la Liga Argentina de Damas Católicas hará oficiar una misa de comunión general, el sábado próximo, a las 8.30, en sufragio del arzobispo monseñor Espinosa. Oficiará la misa y pronunciará la alocución de circunstancias el obispo de Temnos, monseñor Miguel de Andrea.

La Liga de Damas Católicas ha invitado a este acto a sus socias, a las instituciones adheridas, etcétera.

—Hoy será celebrado en la iglesia de San Antonio de Padua el sexto martes de San Antonio, de acuerdo con el siguiente programa de cultos: misas a las 7, 8, 8.30, 9 y 10. La misa de las 10 será con exposición del Santísimo Sacramento; durante su desarrollo se rezarán las oraciones de los trece martes, se dará la bendición con el Señor Sacramentado y se venerará la reliquia del santo. Por la tarde, a las 15, habrá rosario, oraciones de los trece martes y veneración de la reliquia. Por la noche, a las 19.30, se efectuará la función solemne, con exposición, rosario, letanías, oraciones de los trece martes, himnos a San Antonio, bendición con el Santísimo Sacramento y veneración de las reliquias del santo.

En la misma iglesia se efectuará el jueves a las 9 un solemne funeral en sufragio del alma de monseñor Mariano Antonio Espinosa.

—Mañana se realizarán en la basílica del Santísimo Rosario los cultos organizados por la asociación de San José para el segundo día de la devoción de los siete miércoles a San José. A las 9 habrá rezo de la devoción y bendición con el Santísimo Sacramento. La plática de circunstancias estará a cargo del presbítero Andrés Calcagno.

—Hoy a las 16 la comisión designada al efecto por el colegio de párrocos hará entrega a monseñor Luis Duprat de una placa de oro en testimonio de su gratitud por los servicios prestados a la Iglesia durante los años que el mencionado religioso permaneció al frente del gobierno del arzobispado.

La demostración tendrá carácter privado y se efectuará en la casa del obsequiado. La placa lleva la siguiente inscripción: "A monseñor Luis Duprat, el venerable colegio de párrocos, homenaje de aprecio y respeto. 12 de abril de 1923".

En la basílica de San Francisco habrá hoy las anunciadas ceremonias de los trece martes de San Antonio. A las 8.30 habrá misa de comunión en el altar del santo, a las 18, corona franciscana, plática, ejercicio de los martes y bendición con el Santísimo.

—Cuarenta horas en la iglesia del Sagrado Corazón de Jesús, (Vélez Sarsfield e Iriarte).

INFORMACIONES UTILES

CALENDARIOS

Calendario gregoriano — Abril 24 de 1923. San Honorio.
Id ortodoxo—Abril 14.
Id mahometano—Chaban 25 de 1340.
Id israelita—Iyer 8 de 5683.

VARIAS

Actualmente, una vaca considerada como lechera en Dinamarca, debe dar entre 3.500 y 6.000 litros de leche de primer orden, por año, siendo el promedio por vaca de 2.644 litros anuales sobre 1.300.000 vacas lecheras que existen en ese país. Esa es la obra del Shorthorn en Dinamarca. En 1899 el promedio era solamente de 2.161 litros por año.

—La capital federal consume por día, procedentes de Mataderos, 513.000 kilogramos aproximadamente, de carne vacuna, y 153.000 de los frigoríficos. Cuenta con 305 puestos de carnicería en los mercados municipales, 807 puestos en los mercados particulares, 311 puestos en las ferias francas y 1.655 carnicerías particulares, o sea un total de 3.268. Resulta, pues, un promedio de 237 kilogramos por carnicería. Aquí no están incluídos los vendedores ambulantes.

FECHAS HISTORICAS

1814. Guerra de la Independencia — Ocupación de Talcahuano y Concepción. El ejército español, triunfante de las fuerzas patriotas, en el territorio chileno, se apodera de las ciudades de Concepción y Talcahuano, que habían sido ya abandonadas.

1857. El teatro Colón de Buenos Aires— Se efectúa la apertura del teatro Colón, en la ciudad de Buenos Aires, y se canta en la noche de este día "La Traviata".

1877. Funerales a Rosas—Su prohibición—El gobierno no permite a los descendientes de Rosas, que le hagan funerales.

1882. Asesinato del explorador Crevaux—En las márgenes del río Pilcomayo, es asesinado por los indígenas el explorador Crevaux.

LIQUIDACION COMPLETA
POR CESACION DE NEGOCIO
de todas las existencias de Joyería, Orfebrería y Objetos de arte, de la Casa
COVEN-LACLOCHE
vendemos todos nuestros artículos con el 25 %
bajo su precio de costo.
FLORIDA 325

Coches Norte Americanos legítimos
No superados en cuanto a diseño, material y fabricación
Acabamos de recibir un nuevo surtido
COCHES de 4 ruedas para 2, 4 y 6 personas
SULKY con y sin capota
CARROS, ARNESES, etc.
Consulten nuestro Catálogo número 12
JUAN Y JOSÉ DRYSDALE Y CIA
PERU 440 - BUENOS AIRES
ROSARIO BAHIA BLANCA

YERBA GENUINA PARAGUAYA
FLOR DE LIS
(TIPO AMARGO SUAVE)
No igualada por su gran rendimiento en la cebadura.
En cilindros de 5, 10, 50 y 60 kilos, y latas de 1 kilo

BANCO DE CORDOBA

Institución de la Provincia de Córdoba

FUNDADA EN 1873

CASA MATRIZ: Córdoba

SUCURSALES: Buenos Aires, Alta Gracia, Alejandro Bell Ville, Canals, Coronel Moldes, Cosquín, Cruz del Eje, Deán Funes, Gigena, Hernando, Jesús María, Jovita, Marcos Juárez, Morteros, Pozo del Molle, Río Cuarto, Río Primero San Francisco, Santa Rosa, San Francisco del Chañar, Villa Dolores, Villa General Mitre, Villa Huidobro, Villa María.

ESTADO AL 31 DE MARZO DE 1923

Capital y reservas	$ 6.904.084.15
Descuentos y adelantos en cuentas corrientes	" 22.748.848.31
Depósitos generales	" 25.584.064.57
Existencia en caja	" 11.119.556.52

NICOLAS J. ODERIGO
Gerente.

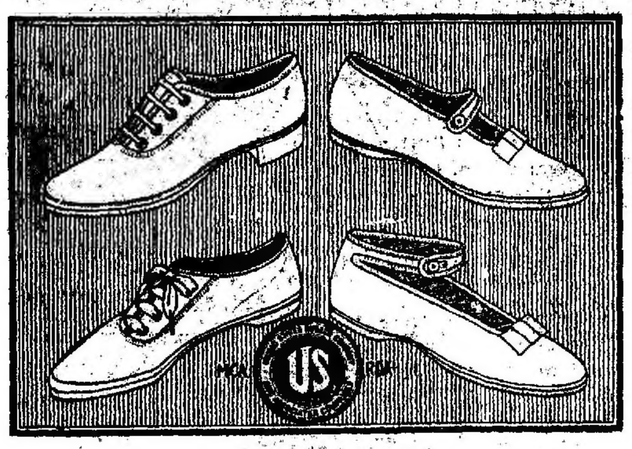

Cuatro de nuestros KEDS

Conjuntamente con el popular **CHAMPION**, presentamos tres modelos especialmente adaptados para la escuela.

Todos son **KEDS** y llevan como garantía de solidez y duración la marca de nuestra fábrica.

Calce a sus niños con ellos. Serán sus mejores compañeros de juego. Déjelos que corran y salten libremente, pues su horma especial y suela, evitarán resbaladuras y caídas.

United States Rubber Export Co. Ltd.

VICTORIA 1582 — Buenos Aires

ROSARIO — MONTEVIDEO

¡El suelo se hunde!

Esta es la sensación que siente el debilitado. Parece que sus piernas rehusarán soportarlo. La vista se nubla, un sudor frío corre sobre todo el cuerpo. Parece que el corazón dejara de latir, una intensa palidez aparece en su rostro. Es un malestar sumamente desagradable.

No cuidándose a tiempo, pasa de un simple malestar y no es raro ver al enfermo desplomarse al suelo, desmayado. Cuando uno llega a ese mal estado general, que coincide generalmente, con desgano, falta de apetito, tristeza, etc., es cuando conviene acordarse de la

NUCLEODYNE

(EL TONICO QUE DA FUERZA)

La acción de la Nucleodyne es notable, desde las primeras dosis siente uno sus efectos benéficos. Alegría, bienestar general, apetito, ganas de vivir y trabajar vuelve como por encanto. Cualquiera comprende esto. En la Nucleodyne entra: Fósforo, fisiológico, alimento de las células; estricnina, tónico por excelencia de los nervios y zumo vital de toros que favorece la función de todas las glándulas del cuerpo.

La Nucleodyne es probablemente lo mejor que existe como medicamento tónico en farmacia.

Farmacia Franco - Inglesa

La mayor del mundo

SARMIENTO y FLORIDA - Bs. Aires

entavos oro, para mayo, 324; para julio, 303.

Hull, abril 23—Lino, Río de la Plata, por quárter de 112 libras, entrega en abril-mayo, 1919.

Calcuta, abril 23—Lino, tipo Calcuta, entrega abril-mayo, por cada 112 libras, igual a 50:402 kilogramos, 21.

Amsterdam, abril 23 — Aceite de lino, por cada 100 kilogramos, entrega en abril-mayo, 54.12; en mayo-agosto, 53.

Amberes, abril 23 — Lino, entrega en abril, por cada 100 kilogramos, 165 francos.

Aceite de lino, por cada 100 kilogramos, entrega disponible, 375.

EXPORTACION UNIVERSAL DE CEREALES

Los diversos países productores de cereales exportaron durante la última semana las cantidades de toneladas que se expresan a continuación, comparadas con los embarques registrados en la penúltima semana y en la igual a la terminada del año anterior:

TRIGO

	Ultima semana	Penúltima	Igual última de 1922
N. América	168.540	178.080	167.100
R. Argentina	111.568	119.286	113.857
Danubio	870	3.700	1.080
Australia	24.820	28.520	77.610
India	8.000	7.800	—
Totales	313.798	337.396	359.627

MAIZ

N. América	29.240	20.570	85.730
R. Argentina	11.062	5.620	16.409
Danubio	8.490	435	1.900
Totales	48.812	26.625	104.039

LINO

R. Argentina	48.651	31.255	14.695
India	11.209	13.200	200
Totales	59.851	44.425	14.895

AVENA

N. América	8.331	2.235	11.365
R. Argentina	2.274	2.016	5.685
Totales	10.605	4.251	17.050

CEREALES A FLOTE

Liverpool, abril 23 —La estadística de los cereales en viaje, que se dió a conocer en esta plaza, arroja para los destinos que se indican, las siguientes cantidades en toneladas:

Trigo y harina	Ultima semana	Penúltima	Ultima semana 1922
Reino Unido	446.330	459.360	714.120
Continente	918.780	1.005.870	944.900
Totales	1.365.110	1.466.260	1.659.020
Maíz			
Reino Unido	50.280	57.690	108.850
Continente	117.570	100.150	348.360
Totales	167.850	157.840	457.210

INFORMES CEREALISTAS

Liverpool, abril 22 — El informe semanal sobre el estado de las cosechas mundiales, dado a conocer en esta plaza, consigna los siguientes datos:

En Australia las lluvias han sido muy escasas, y en algunas zonas importantes del territorio se necesita más agua para los sembrados de trigo.

—En los países balcánicos es moderada la condición de la cosecha de trigo, estimándose favorables las perspectivas sobre el rendimiento del maíz. Los productores de maíz están vendiendo en forma moderada, y con respecto al trigo la plaza se mantiene firme.

—Del Canadá son menos pesimistas los informes recibidos sobre la cosecha de trigo, debido a que el tiempo mejoró, y la siembra progresa.

—Las recientes lluvias caídas en Italia fueron beneficiosas para los cultivos de trigo.

—En Rusia, no obstante el tiempo tormentoso e invernal que reina, no se han originado serias quejas por el perjuicio que tal estado climatológico ocasiona al trigo.

—En otras zonas del continente europeo, el tiempo reinante no es normal, y son necesarias más lluvias.

MERCADO DE CEREALES A TERMINO DE BUENOS AIRES

Primera rueda — Trigo, p. mayo, 200 ton. a 11.96; p. junio, 600 a 12.16; p. agosto, 800 a 12.26 y 12.35.

Lino, p. mayo, 700 a 21.90 y 21.94; p. junio, 800 a 22.03 y 22.05; p. agosto, 1.300 a 22.25, 22.18, 22.15, 22.18, 22.20 y 22.23.

Segunda rueda — Trigo, p. mayo, 1.000 a 11.93 y 11.91; p. junio, 400 a 12.09; p. julio, 200 a 12.15; p. agosto, 400 a 12.30.

Lino, p. mayo, 400 a 21.85, 21.60 y 21.65; p. junio, 100 a 21.85; p. julio, 100 a 21.73; p. agosto, 1.700 a 21.79, 21.78, 21.80, 21.83, 21.85, 21.82, 21.85, 21.32 y 21.80.

PRECIOS DE AJUSTE

Entrega	Trigo	Maíz	Lino	Avena
Disponible	11.85	9.10	21.45	—
Ent. abril	11.65	9.10	21.45	8.45
Id mayo	11.90	8.70	21.55	8.55
Id junio	12.10	8.50	21.60	8.70
Id julio	12.15	8.50	21.70	8.80
Id agosto	12.30	8.50	21.80	—

A última hora el mercado quedó con compradores a estos precios:

Entrega	Trigo	Maíz	Lino
Mayo	11.92	8.70	21.68
Junio	12.10	8.48	21.63
Julio	12.20	8.46	21.72
Agosto	12.31	8.45	21.80

Varios precios de ajuste: afrecho disponible, 5.20; afrechillo, 5.10; trigo, base 78 kilogramos, disponible, 11.65; p. abril, 11.85; mayo, 11.70; junio, 11.90; julio, 11.95; agosto, 12.15.

PRECIOS OFICIALES

La Cámara Gremial de Cereales fijó ayer los siguientes precios para mercadería disponible:

Trigo barlieta, Brasil, 12.10; de pan, para el consumo, 11.80; Bahía Blanca, 11.70.

Lino, base 4 por ciento de cuerpos extraños, 21.40.

Avena, en Bahía Blanca, 8; en dársena, 8.10.

Maíz amarillo, 8.75.

Tolerancia: maíz picado, 35 o/o; lino, manchado, enero, 1 o/o.

BOLSA DE LA PRODUCCION ARGENTINA

Primera rueda—Sin operaciones.

Segunda rueda — Trigo, p. mayo, 200 a 11.95.

Lino, p. mayo, 100 a 21.60.

PRECIOS DE AJUSTE

Entrega	Trigo	Maíz	Lino
Disponible	11.80	8.80	21.55
Entrega abril	11.80	9 —	21.55
Id mayo	11.95	8.60	21.60
Id junio	12.15	8.40	21.65
Id julio	12.30	8.50	21.70

BOLSA DE CEREALES

Entrada de cereales por las siguientes estaciones de ferrocarriles:

Once: Trigo 2.466 bolsas, maíz 2.969 id, lino 1.724 id, nabo 1.219 id, avena 446 id, cebada 50 id, cebadilla 384 id, alpiste 245 id, maní 283 id.

Sola: Trigo 5.274 bolsas, lino 1.639 id, nabo 309 id, centeno 690 id, alpiste 355 id, maíz 2.221 id, avena 3.944 id, cebada 2.642 id, alfalfa 541 id, girasol 55 id.

Retiro (C. A.): Maní 261 bolsas.

Puerto: Lino 4.311 bolsas.

I. Brian: Trigo 3.170 bolsas, maíz 1.918 id, lino 1.830 id.

Riachuelo: Trigo 270 bolsas, maíz 1.928 id, avena 1.416 id.

Colegiales: Trigo 470 bolsas.

Total de las entradas: Trigo 11.950 bolsas, maíz 9.046 id, lino 8.954 id, nabo 1.252 id, avena 5.806 id, cebada 2.692 id, centeno 690 id, alpiste 630 id, alfalfa 541 id, cebadilla 384 id, patatas 11.781 id, maní 547 id, Pasto: fardos grandes 948 y chicos 5.308.

Ventas de ayer

Trigo varias clases—695 bolsas en Once a pesos 11.90, 433 id id 11.40, 826 en Buenos Aires 10.80, 298 en Once 10.50, 38 en Sola 10.20, 170 id id 10, 244 en Once 9.80.

Maíz amarillo viejo — 319 bolsas en Once a pesos 8.90, 245 en Sola 8.70, 686 en Once 8.70, 174 id id 8.70, 143 id id a 8.80, 70 id id 7.85.

Maíz amarillo y morocho viejo — 180 bolsas en Sola a pesos 8.50.

Maíz morocho — 40 bolsas en Once a $ 8.40, 146 en id id 8.30.

Maíz colorado viejo — 320 bolsas en Once a pesos 8.80.

Maíz amarillo nuevo — 400 bolsas en Once a pesos 8.80.

Cebada — 805 bolsas en Sola a pesos 7.55, 616 id id 7.30, 328 id id 7, 103 id id 6.90, 100 en Once 6.80, 700 en Sola 6.80, 104 en depósito 6.50, 48 en Sola 6.30.

Cebadilla — 345 bolsas en Once a pesos 8.10, 200 en Sola 7.30, 384 en Once 7.10.

Avena — 1.417 bolsas en Sola a pesos 9, 230 id id 8.75, 253 id id 8.60, 240 id id 8.50, 160 id id 8.50, 500 id id 8.40, 530 en vapor dársena 8.45, 110 en Sola 7.80, 600 en Once 8, 277 en Sola 8, 707 en depósito 7.70, 390 id id 7.70.

Avena blanca — 350 bolsas a llegar en Sola a pesos 9.

Lino — 196 bolsas en Once a pesos 21.40, 90 en Sola 21, 344 en Once 20.70, 32 en Sola 20, 80 id id 19.

Nabo — 346 bolsas en Once a pesos 18.20, 41 en Sola 18, 73 en Once 18.50, 13 en Sola 16, 19 con trigullo en Once 13.50.

Nabo — 32 bolsas en Sola a pesos 10.

27 id id 10.

Alpiste — 160 bolsas en Once a pesos 23.00.

Semilla de alfalfa — 36 bolsas en Sola a $ 5.30.

Maní de Córdoba — 2.000 bolsas en Retiro a pesos 17.

Rye grass — 45 bolsas inferior en Once 5.30.

Centeno — 145 bolsas en Bs. Aires a pesos 8.40.

EN ROSARIO

MERCADO GENERAL DE PRODUCTOS NACIONALES

Primera rueda — Trigo, p. junio, 100 ton. a 11.85; p. julio, 100 a 11.94.

Maíz, p. mayo, 1.700 a 8.35 y 8.34.

Lino, p. julio, 500 a 21.90, 21.80 y 21.85.

Segunda rueda — Trigo, p. mayo, 200 a 11.70; p. julio, 100 a 11.83.

Maíz, p. mayo, 1200 a 8.35; p. junio, 300 a 8.20; p. julio, 200 a 8.30.

Lino, p. julio, 100 a 21.55.

PRECIOS DE AJUSTE

Entrega	Trigo	Maíz	Lino
Disponible	11.65	8.25	21.40
Entrega mayo	11.70	8.35	21.50
Id junio	11.80	8.20	21.60
Id julio	11.90	8.20	21.60
Id agosto	12.—	8.20	21.60

PRECIOS OFICIALES

La Cámara de la Bolsa de Comercio fijó ayer los siguientes precios oficiales para mercadería puesta sobre vagón en Rosario:

Trigo, núm. 1, 11.95; n/m, 2, 11.60.

Lino, base 4 por ciento, 21.45.

Maíz, base 15 grados, 8.30.

EN SANTA FE

BOLSA DE CEREALES

Primera rueda — Trigo, p. agosto, 200 ton. a 12.02.

Segunda rueda — Lino, p. julio, 300 a 21.40 y 21.40.

PRECIOS DE AJUSTE

Entrega	Trigo	Maíz	Lino
Disponible	11.55	8.40	21.35
Entrega abril	11.55	8.40	21.30
Id mayo	11.60	8.30	21.35
Id junio	11.70	8.05	21.40
Id julio	11.85	7.95	21.40
Id agosto	11.90	—	21.40

MERCADOS DE LA PRODUCCION

BOLSA DE COMERCIO DE PRODUCTOS FORESTALES

Entraron ayer en la estación Colegiales 570 toneladas de carbón, 180 de leña y 1.142 fardos de pasto, y en la estación Buenos Aires 270 toneladas de carbón y 42 de leña.

Precios del día, mercadería puesta sobre vagón, por cada 1.000 kilogramos: carbón quebracho blanco, de $ 67 a 78; carbonilla quebracho blanco, de 34 a 44; leña quebracho colorado, torta campana, de 31 a 34; 11 id 11 campana, de 31 a 33; alfalfa de Santiago del Estero, de 40 a 55.

MERCADO CENTRAL DE FRUTOS

Movimiento de lanas

	1923 kilogram.	1922 kilogram.
Entrada de ayer	172.287	205.428
Salida de ayer	211.994	319.468
Entrada desde el 1.° de julio	51.804.752	76.659.888
Existencia de hoy	4.709.129	7.145.353

Activo y firme se mostró ayer el mercado de lanas, realizando alrededor de 400.000 kilogramos, más de 200.000 kilogramos fueron de los territorios y unos 150.000 kilogramos de provincia. Por cruzas finas y medianas, de Punta Arenas se pagó de $ 20 a 22, por las de Río Gallegos $ 18.50, por las de Santa Cruz de $ 16.70 a 17.50, y por cruzas gruesas de provincia, de $ 8 a 10.

Para pieles lanares y cueros vacunos la plaza no ofreció cambio alguno: se notó en el mismo estado favorable con que cerró el sábado último, esto es, activa, con ventas fáciles para todos los tipos, y con precios en general firmes.

Ventas de ayer

Lana cruza fina — 3.000 kilos a pesos 16.50, 13.50.

Cruza fina y mediana — 8.000 kilos a $ 14.50, 13, 12.

Cruza mediana — 3.000 kilos a pesos 12, 11.

Cruza gruesa — 45.000 kilos a pesos 10, 9.50, 9, 8.50, 8.

Borregas, cruza fina y mediana—10.000 kilos a pesos 15, 13, 11, 10, 9.50.

Gruesa — 5.000 kilos a pesos 9, 8.50, 8.00.

Segunda esquila, cruza fina y mediana — 42.000 kilos a pesos 14.50, 14, 13, 12, 11, 10.50, 10.20, 10, 9.70.

Cruza gruesa — 44.000 kilos a pesos 9.50, 9, 8.50, 8, 7.20, 6.80, 6.50.

Criolla — 1.000 kilos a pesos 10.

De Punta Arenas, cruza fina y mediana — 105.000 kilos a pesos 22, 21.50, 20.00.

De Río Gallegos — Cruza fina y mediana — 30.000 kilos a $ 18.50.

De Santa Cruz, cruza fina y mediana — 115.000 kilos a $ 17.50, 16.70.

Pedazos — 5.000 kilos a pesos 12.

Fina — 7.000 kilos a pesos 13.

Pieles lanares, lanudo consumo — 7.800 kilos a pesos 0.92, 0.90, 0.86, 0.85, 0.82, 0.80.

Desecho — 7.700 kilos a pesos 0.72, 0.70, 0.66, 0.65, 0.62, 0.60.

Corto y pelado consumo—6.800 kilos a pesos 0.80, 0.75, 0.70, 0.65, 0.60, 0.55.

Desecho — 8.200 kilos a pesos 0.60, 0.55, 0.50, 0.45, 0.40, 0.35.

Borregos — 1.100 kilos a $ 0.65, 0.60, 0.55.

Cueros vacunos — 1.470 cueros a pesos 13, 12.80, 12.50, 12.20, 12, 11.80, 11.50, 11.20, 11, 10.50, 10.

Salados chaqueños — 194 cueros a pesos 0.80.

Novillos — 1.600 cueros a pesos 9.50, 9.40, 9.30, 9.

Nonatos — 1.300 cueros a pesos 6.50, 6.40, 6.30, 6.

Potros — 620 cueros a pesos 7.50, 7.30, 7.20, 7, 6.50, 6.

Crudos — 3.900 kilos a pesos 23, 22, 21, 20.50, 20, 19.50, 19, 18.50, 18, 17.

Corderitos — 110 docenas a pesos 5.50, 5.30.

Nutria — 50 kilos a $ 13, 12.

Cabras — 1.600 kilos a pesos 23, 19.

Cabritos — 30 docenas a $ 8.

Zorros — 80 cueros a pesos 3, 2.50.

Liebres — 1.700 cueros a pesos 0.45, 0.42, 0.40, 0.35, 0.33, 0.30.

MERCADO DE PATATAS

(Estación Casa Amarilla)

Han entrado ayer a este mercado 10.490 bolsas patatas; en Retiro (Pac.) 901 id; en Colegiales 390 id.

Ventas de ayer

Patatas, según clase, de pesos 0.70 a 1.65 los 10 kilos.

MERCADO DE PASTOS

Entrada de pastos por las siguientes estaciones de ferrocarriles:

Caballito (F. C. O.): 661 fardos grandes y 1.582 fardos chicos.

Buenos Aires (C. G. B. A.): 212 fardos grandes y 281 fardos chicos.

Palermo (F. C. P.): 75 fardos grandes y 319 fardos chicos.

Sola (F. C. S.): 554 fardos chicos.

Colegiales (F. C. C. A.): 1.990 fardos chicos.

Dique IV (F. C. C. C.): 582 fardos chicos.

Total general: 948 fardos grandes y 5.308 fardos chicos.

Ventas de ayer

Pasto alfalfa, fardos grandes, según calidad, de $ 36 a 70 los 1.000 kilos; id chicos, id id, de 33 a 70 id.

Pasto mezcla, fardos grandes, según calidad, de $ 38 a 52 los 1.000 kilos; id chicos, id id, de 30 a 47 id.

Pasto rama, fardos grandes y chicos clase grass, según calidad, de $ 38 a 58 los 1.000 kilos; paja, id id, de 28 a 44 id.

MERCADO DE LINIERS

El mismo estado del sábado último ofreció ayer el mercado de ganados vacunos, los cuales se realizaron a precios en general flojos.

Contribuyó para que así fuera la falta de animales de calidad, siendo así que los mejores conjuntos de novillos no se pagaron más de 0.15 1/2 por libra, anotándose en éstos las siguientes principales operaciones:

42 cabezas muy especiales, de Chacabuco, a $ 130, por F. L. Cucullu; 42 id de San Luis, a $ 126, por P. y A. Lamuske; 29 id de T. Lauquen, a $ 125, por J. Lidor; 46 id, de C. Suárez, a $ 123, por Ardoáin e Iturraspe, y 25 id, de Córdoba, a $ 20, por F. Bascarán.

En la categoría de vacas, el mejor precio del día, de $ 77, correspondió a 8 cabezas muy especiales, procedentes de Ayacucho, que vendió la corporación exportadora argentina Andes.

Los precios extremos del día fueron los siguientes:

Novillos m. e. frig. de	$ 120.—	a 130.—
" e id id, de	" 99.—	a 110.—
" m/g. id id, de	" 80.—	a 95.—
" p. consumo de	" 50.—	a 76.—
Novillitos id id, de	" 21.—	a 67.—
Vacas id id, de	" 20.—	a 77.—
Vaquillonas id id, de	" 16.50	a 58.—
Terneros, de	" 7.—	a 37.—

Entraron ayer en este mercado 7.779 animales vacunos, a la siguiente consignación:

Crotto Hnos.: Pradére, C. Suárez 100.

Alchourrón Ltda.: Oliver, Saavedra 30; Irureta, Pila 56; Huser, Saavedra 22; Artica, Pila 30; Etchegoyen, Ayacucho 65.

Accame, R y Cía.: Loholaberry, Ayacucho 30.

Alonso y B.: Orocgui, Lobos 100.

P. Arancet y Cía.: Semper, Pampa 40; id, id 42.

C. Amoretti: Bustos: Dorrego 55.

Arrieta y Cía.: Branca, T. Lauquen 60.

Aphesa C. y Cía.: Alonso, Ayacucho 24; Casaux, Pampa 44.

A. Véliz y Cía.: Gayeva, G. Chaves 51; Goicochea, T. Lauquen 148; Lafontaine, Azul 100.

A. e Iturraspe: Garros, C. Suárez 46.

F. Vascarán: Vigouran, C. Suárez 251; Morris, id 42; Mantel, id 32; Solve, Córdoba 25; Manissero, id 80.

Rellocq e Hija: Amibaizaga, T. Arroyos 22.

M. y R. Beazley: Leloir, Pila 171; Udaondo, Pila 100.

Bunge y Born Ltda.: Vázquez, Pampa 22; Evangelista, id 11.

Benvenuto Hnos.: Cancio, Córdoba 42; Porchieri, Pampa 100.

José Bayona: Damano, Pila 10.

Chapar y Cía.: Ballarati, T. Lauquen 81; Fuber, Saavedra 24; Lucioni, San Luis 100; Mesa, T. Arroyos 24.

C. Colomer: Bilbao, T. Lauquen 64.

Cuesta y Cía.: Risso, 9 de Julio 35.

P. Córdoba e hijo: Córdoba, Supacha 122.

Carriquiry, C. y Cía.: Casaux, Entre Ríos 30.

Corporación Andes: Vegas, Ayacucho 21.

M. H. Amoral y Cía.: Amoral, 25 de Mayo 35; Pedro, id 30; Lamiquiz, id 35.

J. C. de los Santos y Cía.: Fernosella, Pellegrini 22; Errarti, T. Arroyos 27; Lauregui, Ayacucho 12; Arestando, Necochea 26.

T. Devoto y Cía.: Orueta, Tejedor 45;

NUESTRA SEMANA FIN DE MES

Siempre en "LA PIEDAD" comprará Vd. más barato

HOY SEGUNDO DIA de nuestra gran semana de venta, en la que estamos realizando, A BAJO PRECIO, mercaderías enteramente nuevas para Otoño e Invierno, así como infinidad de SALDOS y RETAZOS de todo orden, que también vendemos a PRECIOS IRRISORIOS.

VISITENOS Vd. EN ESTA GRAN SEMANA

CARTERAS de cuero lisas y fantasía, variedad de formas y colores de actualidad Valen $ 4.50. ESTA SEMANA, a . . $ **1.95**

GUANTES de cabritilla para señora, calidad riquísima, surtido completo de colores, números del 6 al 7 3/4. ESTA SEMANA, a pesos **3.90**

JABON "Semana Fin de Mes" bien perfumado. La caja de 1/2 docena. ESTA SEMANA, a . . $ **0.75**

ZORROS cruzados, clase fina, tamaño amplio y en forma derecha, forrados en rica seda. De $ 29.50, REBAJADOS ESTA SEMANA, a . . . $ **18.50**

FRAZADAS de lana blancas con guardas en colores, artículo muy abrigado y tamaños amplios. Para 2 plazas $ 13.50. Para una plaza, a . . $ **7.90**

ZAPATOS de cabritilla negra, modelos y hormas de gran moda, taco Luis XV. REBAJADOS ESTA SEMANA, a $ **12.80**

CAMISETAS para señora, punto suizo, buena calidad, todos los números. REBAJADAS ESTA SEMANA, a pesos **1.95**

ENAGUAS de franeleta muy abrigadas, gustos a rayas claros y oscuros, con volado y alforzas. ESTA SEMANA, a. $ **2.90**

FRANELETA doble frisa, calidad souple, artículo especial para ropa interior, surtido en colores lisos. ESTA SEMANA el metro, a . . . $ **0.60**

VELOUR de lana, tejido muy souple para vestidos, surtido en colores modernos, marino y negro, doble ancho. ESTA SEMANA, el mt. a $ **3.50**

SARGA de pura lana, artículo especial para vestidos y trajes, colores surtidos; ancho 115 centms. ESTA SEMANA el metro a pesos **5.90**

TERCIOPELO inglés buena calidad para vestidos y batones, colores surtidos; ancho 47 ctms. ESTA SEMANA, el mt. a $ **1.30**

SATEN granadina de pura seda, tipo especial para vestidos y tapados, colección completa de colores; ancho 90 ctms. ESTA SEMANA, el mt. a $ **5.90**

COMBINACIONES de madapolán souple prolijamente vainilladas y festoneadas; todos los talles. REBAJADAS ESTA SEMANA a pesos. **1.95**

TRAJES de saco para hombre, en casimires ingleses de pura lana, tonos oscuros de fantasía, confección de 1a. ESTA SEMANA REBAJADOS a $ 49.50 y pesos. **38.50**

$ 6.50

TIENDA **LA PIEDAD**

B.me MITRE ESQ. CERRITO.

Créditos

Acordamos a pagar en 10 mensualidades con suma rapidez y liberalidad. No cobramos por anticipado la primera cuota.

EL ACEITE PURO DE OLIVA QUE INVARIABLEMENTE SOLICITAN LAS PERSONAS DE GUSTO REFINADO

Una buena Cama

$ 130

DE POCO PRECIO

Y BUEN RESULTADO

LA VENDE

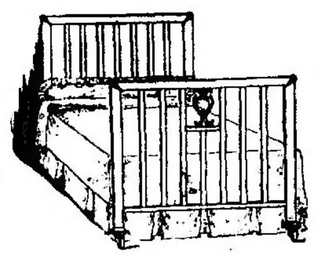

JOSELEVICH Hnos. y Cía.

SARMIENTO 1041

Casa matriz y fábrica

2570 - SARMIENTO - 2570

Hoy Martes

es el día que "A la Ciudad de Londres" dedica a la Venta Especial de

ARTICULOS PARA EL HOGAR

Por tanto, los precios especiales que rigen en las secciones: BAZAR, MENAJE, LITERIA, BLANCO y TOILETTE, no serán mantenidos, sino hasta hoy, a las 19.

1—FRAZADA de pura lana, calidad superior, con guardas en azul ó punzó, precio especial, solo por hoy: para cama camera, 7 puntos, $ 13.90, y una plaza, 4 puntos. . . . . $ 7.80

2—ACOLCHADO con forro de satiné floreado, doble faz, interior de buen algodón blanco; para cama camera, $ 26.50, y para una plaza, $ 21.50. Otro, tipo "Reclame", para una plaza. . $ 11.90

3—ALEMANESCO ADAMASCADO especial para manteles, colores punzó y azul, ancho 150 centímetros; precio especial del día, el metro. . . . . . . $ 1.50

4. CORTINAS confeccionadas con buen brin color crema, con finos bordados y aplicaciones de filet; tamaño 50x230 ctms. El par, precio especial por hoy. . $ 1.95

5—YUTES GOBELINOS, especiales para cortinados y colchas, dibujos floreados muy bonitos, ancho 130 ctms., el metro $ 4.90; los mismos en colores lisos, verde ó granate, el metro. . . . . $ 3.90

CREDITOS
Para la Capital e Interior, los concedemos pagaderos en 10 mensualidades, sin desembolso inmediato.

A LA CIUDAD DE LONDRES
C. PELLEGRINI y CORRIENTES

Bascarán Felipe — FRAGUEIRO: 115 borregos a pesos 15.50. PIGUE: 60 borregos 16; 23 carneros 13. SAMPAYO: 24 borregos a pesos 13; 38 ovejas 11; 111 id id 15; 10 id id 10. FRAGUEIRO: 53 borregos 17.50; 45 id id 16. ROSETTI: 83 borregos 10.

Cicerj y Cía. — SANTA ROSA: 180 capones a pesos 12.

Cucullu F. L. — OLAVARRIA: 400 ovejas a pesos 13.

Carriquiry Casaux y Cía. — ALZUGARAY: 130 borregos a pesos 12.50; 30 capones 15.50.

Chapar J. y Cía. — A. CORTO: 30 ovejas a pesos 13; 44 borregos 12. CORONEL SUAREZ: 50 borregos 14.30; 40 ovejas 13.40. CORAZZI: 50 ovejas 15.50; 66 id id 13. CATRILO: 36 capones 9.50; 107 borregos 1.50.

De los Santos J. C. y Cía. — UDAQUIOLA: 17 ovejas a pesos 11.50, 93 borregos 11.50, 112 id id 9.40. PUAN: 28 ovejas a pesos 10.80; 83 borregos 12. UDAQUIOLA: 67 borregos 10.20; 12 id id 11.60; 26 capones 12; 70 borregos 11.50; 54 id id 11.

Devoto Tomás y Cía. — E. RIOS: 599 capones a pesos 14.50. MERCEDES: 20 borregos 12; 99 capones 9; 100 borregos 8.0; 154 id id 8.90. G. LAMADRID: 114 borregos 8.90.

Echeverry y Cía. — NAVARRO: 53 ovejas a pesos 9.50; 15 borregos 11.50.

Estrugamóu F. — 3 PICOS: 30 ovejas a pesos 12.60; 12 borregos 12; 55 capones 13.10.

Florito Hnos. y Bambrizzi — BOLIVAR: 54 capones a pesos 13.50; 106 borregos 13.20; 50 id id 9.

Fayanás y Tellagorri — G. LAVALLE: 166 ovejas a pesos 12; 20 capones 13.50; 13 borregos 12.

Ham Patricio — BACACAY: 240 ovejas a pesos 12.70; 20 borregos 15.

Iglesias Bidon Chanal — JOFRE: 160 borregos a pesos 11.

La Cooperativa de Hacendados — ITURREGUI: 335 capones a pesos 17.

Landa A. E. y Cía. — URIBURU: 840 borregos a pesos 16.

Méndez J. M. y Cía. — A. CORTO: 140 ovejas a pesos 14; 25 id id 11.20.

Lalor Juan — E. RIOS: 84 borregos a pesos 18.30; 160 ovejas 11; 22 id id a 10.70. MOSCONI: 20 borregos 14; 339 capones 16.50. UNZUE: 338 capones a 13.50; 28 ovejas 14. LIBANO: 60 ovejas 11. A. CORTO: 100 borregos 14.

Lanusse Pedro y Antonio — LOBERIA: 200 borregos a pesos 15.80. MAYOL: 52 capones 17; 38 ovejas 14.70. DE LA GARMA: 70 capones 15; 109 borregos 14. SAN PEDRO: 45 capones 12.30. CASEROS: 29 capones 14; 57 ovejas 10.50; 49 borregos 12.60. ASTURIAS: 27 borregos 17; 32 ovejas 15. CACHARI: 83 borregos 12; 16 capones 10; 39 borregos 10. MUÑOZ: 180 capones 16.

Maraspin A. y Cía. — LOBERIA: 172 ovejas a pesos 13.

Malbrán Félix C. — GUANACO: 90 borregos a pesos 14.50; 79 ovejas 10.50.

Naié Repetto y Cía. — 25 DE MAYO: 40 ovejas a pesos 10.50; 29 id id 10.30; 16 capones 14.20.

Parera Muñoz Carlos — SOLEDAD: 22 ovejas a pesos 10.50; 21 borregos 14.

Lascurain y Etchegaray — PIGUE: 29 ovejas a pesos 17; 29 ovejas 11; 46 capones 18. CORONEL SUAREZ: 52 borregos 15; 43 capones 17. PIÑEYRO: 80 borregos 14; 121 ovejas 12. URDINARRAIN: 100 ovejas 11.50; 20 borregos 13. A. CORTO: 56 borregos 11.50; 138 ovejas 10.60. SAAVEDRA: 73 borregos 12.30; 24 ovejas 12.20. A. VISTA: 170 borregos 15; 171 ovejas 11; 14 carneros 11; 10 borregos 9. CACHARI: 61 capones 16.50; 53 borregos 12.30. 12 DE OCTUBRE: 160 ovejas 10.60; 235 borregos 9; 100 id id 8.

Mantel Albera y Cía. — SAAVEDRA: 71 borregos a pesos 14; 114 ovejas 13; 14 borregos 9; 30 id id 14.50; 21 id id 11.30; 53 ovejas 11.50.

Puigdrós y Cía. — SAN CAYETANO: 15 ovejas a pesos 12.50; 60 borregos 15; 45 id id 10.50.

Rodríguez Acassuso y Cía. — LOBERIA: 60 borregos a pesos 14.20; 20 id id 10.80; 18 ovejas 12.

Rodger G. H. — LA OSCURA: 77 borregos a pesos 17; 17 carneros 14.

Salaberry y Bercetche — PIGUE: 75 borregos a pesos 14; 24 id id 13.85. VILLAGUAY: 220 capones 11.50; 177 borregos 12.50; 27 id id 10.60; 22 id id a 9.30. LARROQUE: 51 borregos 10.50; 25 ovejas 14. SALAS: 50 ovejas 9.40; 42 borregos 10. PIGUE: 56 borregos 13.80; 67 id id 13; 27 ovejas 11.60; 39 id id a 11.60. RIO COLORADO: 415 capones a 11.60.

Santamarina e hijos — LOBERIA: 50 capones a pesos 14; 55 borregos 13.50. SANTAMARINA: 83 borregos 14.80; 12 capones 14.

Sucesión Beltrán Sansot — RELENO: 266 borregos a pesos 17. DUFOUR: 211 borregos 15; PIGUE: 80 borregos 15.50. C. DORREGO: 16 ovejas 10.

Urtazún Martín e hijos — COPETONAS: 16 capones a pesos 15; 77 borregos 16. UDAQUIOLA: 122 borregos a 13.80.

Unzué Alzaga y Cía. — GUALEGUAY: 140 capones a pesos 15.40. CASALINS: 96 capones 18. LA SOFIA: 180 borregos 14.80.

Vélaz Angel y Cía. — E. RIOS: 128 borregos a pesos 10; 56 ovejas 9; 10 id id 7. MOLDES: 26 borregos 10.60; 11 capones 9.

VALOR DE LAS CASAS Y TERRENOS

BRAVO BARROS y Cía.

Casa Alvarez Thomas 857, en terreno de 11.16 por 50 metros; 558 m. c., en pesos 24.800, o sea $ 44.44 el m. c. Comp., Luis Gallino.

Casa Alvarez Thomas 849, en terreno de 9.64 por 50 metros; 482 m. c., en pesos 20.900, o sea $ 43.36 el m. c. Comp., Bartolomé G. Gallino.

Casa Bebedero 5825, de 10 por 40 metros; 400 m. c., en $ 8.100 o sea $ 20.25 el m. c. Comp., Enrique R. Pérez.

Terreno Federico Lacroze esquina Delgado, con superficie de 352.05 m. c., a pesos 33.33 el m. c. o sea $ 11.735.75. Comp., Bernardino Murioni.

Terreno Federico Lacroze entre Alvarez Thomas y Delgado, con superficie de 280.10 m. c., a $ 16.66 el m. c. o sea pesos 18.072.15. Comp., Francisco Gallino.

Terrenos Delgado entre Federico Lacroze y Teodoro García, dos lotes de 206 y 212 m. c. a $ 30.66 y $ 29.33 el m. c. Total, $ 12.564.72. Comp., Antonio Rinaldi y Angel Filippini.

Terrenos Teodoro García entre Delgado y Alvarez Thomas, dos lotes de 213 y 215 m. c. a $ 24 el m. c. Total, pesos 10.298.88. Comp., Adolfo Aschieri y Lidoro Sierra.

Terrenos Delgado entre Teodoro García y Palpa, cinco lotes con superficie de 172 a 347 m. c., a precios que varían entre $ 22.66 y $ 19 el m. c. Total, pesos 25.858.46. Compradores: Angel Bueno y García, Anacleto Frace, Rodolfo Allén, R. E. Frugoni y Juan L. Ferrando.

Terreno Delgado esquina Palpa, de 306.15 m. c., a $ 18.66 el m. c. o sea pesos 5.696.46. Comp., Laureano Velasco.

Terreno Palpa entre Martínez y Delgado, de 321 m. c., a $ 17.33 el m. c., $ 5.565.82. Comp., E. y A. Cortizzo.

Terreno Céspedes entre Delgado y A. Thomas, de 356 m. c., a $ 17.33 el m. c., $ 6.171.10. Comp., José y Clotilde C. de Sanguinetti.

Terreno Jonte entre Espinosa y Cucha-Cucha, de 479.78 m. c., a $ 11.86 el m. c., o sea $ 5.693.77. Comp., Cervini Hermanos.

Terrenos calle Cullen entre Bauness y Bucarelli, tres lotes de 400 m. c. cada uno, a $ 22 y 20 el m. c. Total, $ 25.400. Compradores: Miguel Arata, César Conte y M. C. de Lubiano.

LOBATO y Cía.

Propiedad, Jujuy 1528 entre Garay y Pavón. Mide 7.79 mts. por 17.32 Sup. 137.90 m. c. Vendida en $ 17.950. Prom. $ 130.07 el m. c. Comp. Rufino Demarco.

Propiedad, Gorriti 3581 entre Sadi Carnot y Billinghurst. Mide 7.79 m. por 9.52. Sup. 74.21 m. c. Vendida en $ 11.500. Prom. $ 155 el m. c. Comp., Pedro Torre.

Terreno Nogoyá entre Terrada y Condarco. Mide 10.39 m. por 53.80 en el costado NE. y 53.69 m. en el otro. Sup. 556.23 m. c. Vendido en $ 11.125. Prom. $ 20 el m. c. Comp., Alberto Conf Molina.

Terreno Blanco Encalada esquina Lugones. Sup. 180.77 m. c. Vendido en pesos 3.615.45. Prom. $ 20 el m. c. Comp., José Parra y Leonor García de Parra.

Terreno, lindero al anterior. Mide 8.66 m. por 22.75 en un costado y 22.78 m. en el otro. Sup. 196.97 m. c. Vendido en pesos 3.939.45. Prom. $ 20 el m. c. Comp., Antonio Mon.

Terreno contiguo al anterior. Mide 8.66 m. por 22.78 en un costado y 22.85 m. en el otro. Sup. 197.58 m. c. Vendido en pesos 3.951.60. Prom. $ 20 el m. c. Comp., Mateo Ferro.

PUBLIO MASSINI y Cía.

Propiedad Castro Barros número 888, entre Estados Unidos e Independencia, de 1?m39 por 36m37. Vendida en $ 25.000. Promedio $ 66 15 el m. c. Comp. Salvador Nicosia.

Propiedad General Artigas número 1351 entre Vírgenes y Monte Egmont, de 8m68 por 25m95. Vendida en $ 23.000. Prom. pesos 102.23 el m. c. Comp. Enrique Che Solveyra.

PERALTA MARTINEZ Y SERNA

Terreno calle Chile 1241 45, entre Salta y Santiago del Estero, compuesto de 15m15 por 60m62. Sup. 918.39 m. c., vendido en $ 65.000 o sea a $ 70.77 el m. c. Comp., Cerini Hnos.

CARLOS OLMI

En Caballito, 23 lotes de terreno sobre la avenida Curapaligüe y calles Malvinas, Monte y Lobos, en 24 mensualidades, sin interés. Se obtuvo desde pesos 17.32 hasta $ 44 el m. c. Resultó la mensualidad desde $ 189.03 hasta pesos 502.32; promedio del metro cuadrado: $ 27.48. Prom. de la mensualidad: pesos 318.93. Resultaron compradores, general Villoldo, M. Sánchez, C. Ramírez, J. Lanciani, J. Forte, Beordi y Ferrari, A. Gandulfo, J. Gandulfo, J. Falcone, V. Gil, J. Ventura, A. Lambruschini, S. Torres, G. Lavigno, J. Casanovas, sociedad anónima comercial e industrial Borges y Cía. Algunos resultaron compradores de varios lotes.

En Martínez, F. C. C. A., sobre las calles Pacheco, San Isidro Labrador, Colón, Pirovano, Sáenz Peña y Carlos Pellegrini, con base de $ 5, resultando un promedio de $ 16.12 la mensualidad. Se obtuvo desde $ 10 hasta $ 32 la mensualidad. Prom. del metro cuadrado, pesos 4.46. Comp., L. Pavone, P. Fanlo, César Martínez Vivot, J. Coradino, F. Vicente, E. Silvio Menardi, J. Pérez, I. Cárrega, E. Consuegra, C. Pavone, E. Rosatti, J. Agosti, A. Spinelli, E. Dasso y Angela viuda de Tonni. Algunos resultaron compradores de 3, 4 y 5 lotes.

V. P. CACURI

Petit-hotel moderno, calle Ombú 376, entre las de Corrientes y Sarmiento, vendido en $ 95.000. Comp. Dr. Juan E. Richelet.

Casa moderna, Rioja 1087, entre las de Humberto 1 y Carlos Calvo, de 10x36 varas, vendida en $ 45.000, al señor Rafael García.

Casa calle San Juan 1941|45, entre las de Pozos y Sarandí, de 10x56 varas, vendida en $ 67.500 al contado, al doctor Héctor Lafaille.

Casa calle Serrano 638, entre las de Velazco y Vera, vendida en $ 37.000 al contado, al señor Juan Martínez.

Casa moderna, calle Obligado 1159, entre las de Aguilar y Céspedes, vendida en $ 34.700, al capitán Lino H. Montiel.

Casa moderna, calle Garay 2961, entre las de Rioja y Deán Funes, vendida en $ 28.000 al contado, al señor M. Bray.

Casa moderna, calle Orán 289, entre las de Bacacay y Bogotá, vendida en pesos 27.000 al contado, al señor Enrique Rodríguez, en comisión.

Casa antigua en el centro, calle Moreno 3450, entre las de Maza y Liniers, de 10x25, vendida en $ 21.000 al contado, al señor Vicente Fernández.

Vendidos dos lotes de terreno, calle Cayena lindando con el núm. 1630, entre las de Monte Dinero y Deseado, miden en total 18x64 varas, a $ 12.50 por v. c. al contado: importe total $ 14.500. Comp., Julián Valverde.

Casa calle Goya 783, entre las de Gaona y Morón, vendida en $ 10.500 al señor Fernando Bossega.

Casa-quinta en José C. Paz, F. C. P., compuesta de 10.000 metros cuadrados, en $ 10.000. Comp., A. M. Faagi.

Casa calle Thames 422, entre las de Triunvirato y Camargo, vendida en pesos 13.000 al contado, al señor Juan Martínez.

Terreno calle Gavilán entre las de Luis Viale y Vírgenes, de 8.66 por 60.24 m., vendido a $ 8.50 la v. c.; importa pesos 5.913. Comp., Emilia R. de Konox.

Terreno calle Avelino Díaz entre las de Curapaligüe y Miró, de 10x50 varas, vendido en $ 5.500, pagaderos en 100 meses. Comp., Benito Leandro Bazzi.

Terreno calle Lacarra entre J. B. Alberdi y Rivadavia, vendido a $ 25 v. c., al contado. Importe, $ 2.300. Comp., Camilo Otero Díez.

A. C. TAQUINI y Cía.

En Caballito 87 lotes frente a las calles Curapaligüe, Miró, Saraza, Balbastro, Puan y Av. Castañares, con un precio que varía entre $ 6.50 a 10.60 la v. c. lo que hace un total de $ 305.000 m|n. Comp. señores A. Hernández, Antonio Romero, Pedro Cuaglione, Vidal y Santo, Francisco Llora, Vicente di Salvo, Cayetano di Salvo, C. Drago, N. Carcaballo, José Boulso, C. Caladrone, Rosa P. de Bastos, D. Talarico, Diego Amatuzzi, F. Basualdo (varios lotes), A. Cantalupi, José A. Nogarsi, A. Mellano, Amadeo Repetto, A. Cuarleri, M. Estevarena (varios lotes), J. Reguelra, José Vázquez, A. Sigfredi y otros.

Fracción de tierra en Mira Mar, F. C. S. Judicial. Designada con el número 105 y con una superficie total de 36.297.84 m. c., vendida en $ 6.000 m|n. Comprador, doctor Silvio Tatti.

Judicial, propiedad Río de Janeiro 909, en terreno de 8.66 metros, por 41.91 costado NO. y 40.79 SE., vendida en $ 16.500 m|n. Comp., señora María Vage de Dentoni.

Judicial, propiedad en Avellaneda, calle General Pintos 115 en terreno de 7.90 m., al NO., 8.42 contrafrente; 59.83 costado SO. y 59.75 al NE., vendida en $ 80.000. Comp., señora Isolina D. de Minteguiga.

Propiedad, calle Gutiérrez 2558 entre Pueyrredón y Laprida, en terreno de 7.794 ms. por 35.50 mts., vendida en $ 23.900 m|n. Comp., señora Margarita Julia de Remoneda.

Judicial, propiedad en Las Heras, F. C. S., calle Las Heras entre San Martín y otra, en terreno de 34.64 mts. al NO. por 43.30, vendida en $ 8.700 m|n. Comp., Ambrosio Castiglioni.

G. G. GROSSO

En Villa Urquiza, con frente a las calles Monroe, Bucarelli y Blanco Encalada, se vendieron 11 lotes a precios entre $ 19.33 y $ 32.06 el metro cuadrado. Importe, $ 118.325.62. Comp., Luis Gil, Amadeo García, Lucio Arena, Antonio Martíre, Manuel Blanco (2 lotes), M. Calvelo Martínez, Gastón Blache, José Vázquez y F. Berton.

En Floresta, calle Bretón de los Herreros entre Monte Dinero y Deseado, terreno de 228.36 m. c. en $ 2.560, en 80 meses. Comp., C. C. Framga.

Bermúdez entre Monte Dinero y Deseado, 211.32 m. c., en $ 2.160, en 80 meses. Comp., L. Montefusco.

Bretón de los Herreros entre Monte Dinero y Deseado, 2 lotes de 221 m. c. en $ 5.120, en 80 meses. Comp., M. Pérez y E. Ríos.

En Pueyrredón, 9 lotes en manzanas 59, 66 y 69, precios entre $ 20 y $ 46 la mensualidad, en 80 meses. Importe, pesos 25.520. Comp., H. Clemente, A. V. de Mastrangelo, J. Vidal, A. Dichano, F. Rico, R. Sonoyra, A. Hernández, P. Burra y F. Caprile.

En Villa Urquiza, avenida Alvarez Thomas entre Sucre y Echeverría, terreno de 120.37 m. c., en $ 3.000, en 80 meses. Comp., José Bello.

MARCIALES y GONZALEZ

Camarones 818, casa de 10 por 20, 3 dorm., en $ 15.000 a la señora Adela M. T. de Ceretti.

Oro 2724, 10 por 39.80 mts., 10 hab., en $ 45.500 al señor Ismael Valeige.

Caldas 169, 3 hab., 10 por 32, en $ 9.000 al señor Reachid Jalaf.

José Martí 398, 8.25 por 13 mts., 3 hab., en $ 7.100 al señor José Graels.

Recuero 3481, 10 por 25 varas, 2 hab., en $ 4.550 al señor Ricardo Pieras.

Pringles 1430, 10 por 40 varas, 4 hab., en $ 30.550 al señor Ch. Speroni.

Finca en Ramos Mejía, calle Las Heras entre Tucumán y Viamonte, edificio estilo chalet de 4 hab., en $ 17.000 al señor Adán di Landro.

FRANCISCO ABALO

63 lotes de los 67 anunciados en la quinta Pini, en 80 mensualidades con frente a la avenida Juan Bta. Alberdi, Manuel Artigas, Jarbal, Cañada de Gómez, Cosquín, Zelada y Zequeira desde 16 a 35 pesos por mes por cada lote. Compradores: J. Ruiz, N. Otero, M. Friman, A. Roché, D. R. Largui, E. González, A. Rizo, D. Ortiz, R. Iglesias, V. Gallo, J. Gatti, M. Serra, F. Caputo, D. Tafi, J. Casolini, María R. de Frege, A. Viglino (5 lotes), C. Sosa, R. Ulfre, A. Schettini, M. Alonso, V. Ortega, F. Tomaselli, A. Demotte, A. López, Novelli, M. Canuto, J. Abad, E. F. Blanco, J. Lagos, A. J. Bustos, M. Cabrete, A. Fontanellas, M. Leira, P. Barelolla, L. Estebán (2 lotes), J. Abramovich, A. R. Varela, C. Aldo, Elisa Sender, F. Rodríguez, M. Sánchez, P. Gozzi, H. Fernández, D. Arredondo, J. Sossarego, (2 lotes), E. Martínez, J. Benvenuto Guerrero y Britos (2 lotes), F. Corafán. Importa estas ventas la suma de 183.650 pesos m|n.

VALOR DE LOS CAMPOS Y GANADOS

PUBLIO C. MASSINI y Cía.

Chacra en Estación Serodino (F. C. C. A.), departamento Iriondo, provincia de Santa Fe, lotes 41 y 42 de la colonia Raffo. Sup. 93 hectáreas 96 áreas y 92 centiáreas. Vendida en $ 53.000. Promedio $ 560 la hectárea. Comp. Luis M. Merot.

J. M. PALLACHE

Vendió particularmente: 957 hs. 71 a. 25 cas., alfalfadas. Estancia con buenas mejoras, en la sección 1a. de la Pampa, próximas a Realicó (F. C. O.), pesos 250.000 o sea 260 la hect. Comp. Pascual E. Mathieu.

PEDRO y ANTONIO LANUSSE

Resultado del remate que efectuamos en Huinca Renancó (F. C. P.), el 18 del corriente:

Vacas mestizas Durham gordas para carnicería, de $ 61 a 81; novillos mestizos Durham, de 2 1|2 años, en buen estado, de $ 55 a 65; novillos mestizos Durham, en buen estado, de 1 1|2 para 2 años, de $ 39 a 42; vaquillonas mestizas Durham, de 1 1|2 para 2 años, de $ 27 a 32; vacas mestizas Durham, servidas, de $ 32 a 46, según clase; vacunos, al corte, lo que pisa, a $ 25.

Importan estas ventas, $ 61.867.50.

ADOLFO BULLRICH y Cía.

El día 21 del corriente, en La Dulce, F. C. S., vacas gordas de $ 63 a 82; novillos de 1 1|2 años, de $ 46, 39, 33 y 32, vacas al corte, a $ 40 y 27.25; vacunos al corte, a $ 34.60. Total: 44.793.25 pesos.

El día 22, en Necochea, F. C. S., vacas gordas, a $ 81.50, 80, 70.50, 70, 68 y 47; vacunos al corte, a $ 44.50, 21 y 16.50; novillos de 2 años, a $ 60 y 50.50; novillos de 1 1|2 años, a $ 48, 47.50, 27 y 26.50; vaquillonas de 1 1|2 años, a $ 26 y 22; porcos, a $ 76, 71, 60 y 50. Total: pesos 57.628.50.

Particularmente, por intermedio de la sucursal de Necochea: 17.000 lanares, al corte, a $ 9.50 lo que pisa; 610 novillos, 2 1|2 años, buen estado invernada, a $ 60 c|uno; 400 novillos 1 1|2 años, id id id 38 id; 500 novillos, 1 a 1 1|2 años, id id id 35 id; 526 capones gordos, a $ 13.25 c|uno; 440 borregos gordos, a $ 11 id; 164 novillos cuarterones, de 3 años, a $ 90 c|uno; 175 novillos invernada, 3 años, a $ 80 c|uno; 250 vacas al corte, a $ 32 c|una; 1.000 vacunos tipo conserva, a $ 17.50 c|uno; 520 vacunos tipo conserva, a $ 23 c|uno.

Importan estas ventas $ 307.321, que, con las anteriores, ascienden a pesos 409.753.75.

SALABERRY y BERCETCHE

Resultado del remate especial de ganados efectuado el domingo 22 del corriente en Tandil (F. C. S.): novillos Durham, de 3 años, gordos, $ 88.50; 2 1|2 años, invernada, de 60 a 63; 2 años, invernada, de 44 a 47.50; 1 1|2 años, invernada, de 37 a 42; 1 año, invernada, de 21.75 a 30; vacas secas, $ 34 a 35; vacas viejas con cría, 13.50; vaquillonas de 1 año, $ 15.50.

Compradores: Díaz Hermanos, Juan M. Beauzarán, José M. Zumárraga, Nicasio Rodríguez, Pablo Iriart, Bernardo Salaberry, Pablo Depietri e hijos, Santiago A. Vaccarezza, José M. Quillauquy, Mariano Sanlllorenti y Vulcano Hermanos y Compañía.

Total de lo vendido: $ 54.850.

MARITIMAS Y FLUVIALES

Servicio de correspondencia

SE DISTRIBUIRA:

Hoy, de Europa y Brasil, en el Cataluña, con fechas hasta el 1.º de abril.

El 28, de Europa y Brasil, en el Almanzora, con fechas hasta el 11 de abril.

El 30, de Europa y Brasil, en el Highland Loch, con fechas hasta el 9 de abril.

El 30, de Gran Bretaña, en el Cordillera, con fechas hasta el 7 de abril.

El 1.º de mayo, de Europa y Brasil, en el Cesare Battisti, con fechas hasta el 10 de abril.

El 1.º, de Europa y Brasil, en el Massilia, con fechas hasta el 17 de abril.

El 1.º, de Norte América y Brasil, en el Western World, con fechas hasta el 11 de abril.

El 2, de Norte América y Brasil, en el Vestris, con fechas hasta el 11 de abril.

El 3, de Europa y Brasil, en el Koeln, con fechas hasta el 12 de abril.

El 4, de Europa, en el Vigo, con fechas hasta el 12 de abril.

El 4, de Europa y Brasil, en el Orania, con fechas hasta el 15 de abril.

El 5, de Europa y Brasil, en el Conte Verde, con fechas hasta el 20 de abril.

El 5, de Europa y Brasil, en el Gane-

EXPOSICION FERIA

De madera fina, colores claros ú oscuros, alto 77 ctms., 8 días de cuerda, tocando horas y medias, a . . . . $ 19.80

A LOS CLIENTES DEL INTERIOR
Es por su cuenta el flete de este reloj de pared, debiéndose agregar sobre el precio indicado, $ 3.— en concepto de embalaje.

ESTE DESPERTADOR de caja niquelada, esfera 10 ctms. de diámetro, máquina revisada, por . . . . . $ 2.20

TODO PEDIDO lo remitimos franco de porte al interior, siempre que su peso y volumen permita ser despachado por encomienda postal.

FABRICACION ESPECIAL PARA NUESTRA CASA

ESTE RELOJ DE PLATA, POR $ 11.50
ESTE RELOJ DE ACERO, POR $ 7.50
ESTE RELOJ DE PLATA, POR $ 28
ESTE RELOJ DE PLATA, POR $ 40
ESTE RELOJ DE PLATA, POR $ 60
ESTE RELOJ DE ORO GARANTIDO POR $ 70

LO MAS ELEGANTE — ULTIMAS CREACIONES

ANILLO de oro 18 ktes., con piedras fantasía, a $ 12.-
ANILLO de oro 18 ktes., con piedras fantasía, a $ 22.
AROS de oro garantido, con piedras fantasía, a $ 13.-
AROS de oro 18 ktes., con piedras fantasía, a . . $ 15.
AROS de oro 18 ktes. y platino, con diamantes y perlas finas, $ 60
AROS de oro 18 ktes. y platino, con brillantes y diamantes, $ 108.
ANILLO de oro 18 ktes. y platino, con diamantes y onix a $ 54.-
ANILLO de oro 18 ktes., platino y esmalte, con diamantes a . . . $ 65

DE GRAN MODA — ALTA NOVEDAD

CASA ESCASANY
JOYERIA y RELOJERIA
CASA CENTRAL: PERÚ esq. RIVADAVIA • Buenos Aires •
SUCURSALES: Tucumán - B. Blanca - Mar del Plata

La venta de sobretodos y trajes más sensacional, por la enorme baratura de los precios.

Un buen traje desde	$ 25
Uno fino "	$ 35
Perramus "	$ 45
Sobretodos "	$ 35
Trajes sobre medida	$ 75

Apareció nuestro catálogo de invierno No. 1. Se remite gratis.

Albion House
Cangallo esq. Maipú

En Gath & Chaves

Moda - Calidad - Precio

Completa satisfacción.

Vestido de sarga souple pura lana, colores de moda, adornado con tabloncitos sueltos del mismo género; modelo muy elegante 39.00 Anexo

Ropa de Abrigo para Señora y Hombre

Camiseta de algodón mezcla, punto tricot, para señora, con cartera, manga larga, puños a côtes, tejido muy elástico; todos los talles ...... 3.50 Anexo

Camiseta de algodón con frisa, para hombre; celeste, crema o marrón; de mucho abrigo y de excelente resultado; con pechera doble, 3.50 $ 3.90; con cartera

Calzoncillos de la misma clase, haciendo juego, 3.90 Casa Central

Sobretodo de buen casimir inglés pura lana, para hombre, gustos alta fantasía, forro algodón buena calidad. 49.50 Casa Central

Continúa nuestra exposición blanca a precios reducidos.

Gran venta de BAZAR y MENAJE CASA CENTRAL

Juego de 5 cacerolas de aluminio puro, con asas; 14, 16, 18, 20 y 22 centímetros, respectivamente. El juego completo 11.00

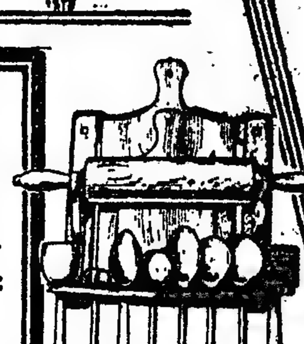

Aparato con utensilios de cocina, madera pulida, $ 6.90 y 4.50

JUEGO DE COPAS DE CRISTAL AMERICANO LISO "LAFAYETTE". 12 copas agua, 12 vino, 1 jarra y 1 botellón. Las 26 piezas 6.50

SERVICIO DE MESA DE SEMIPORCELANA INGLESA blanca, modelo "Spiral", de la renombrada marca "Grindley", primera calidad. El juego de 83 piezas, para 12 cubiertos. 55.00

TIENE YA SU NUMERO?

si aun no lo tiene, apresúrese a adquirirlo en las principales agencias.

Si Vd. se halla en el interior, envíe $ 2.— a: Vaccaro, Av. de Mayo 638; R. di Paola, Florida 651; J. A. Marinelli y Hnos., Bmé. Mitre 3002, o a la Presidenta de la Conferencia de Señoras de San Vicente de Paúl de la Iglesia del Salvador, Oficina de la Rifa, Tacuarí 239, Buenos Aires y pídale le remitan un número de la Gran Rifa de Caridad autorizada por el Superior Gobierno de la Nación, de la valiosa propiedad de altos y bajos, ubicada a sólo una cuadra de la Avenida Callao, con frente a la calle CORRIENTES Nos. 1671 y 1675 entre Montevideo y Rodríguez Peña, que se sorteará indefectiblemente el 19 de MAYO pmo. en la casa Vaccaro, ante el escribano público Sr. Pedro Oxoby.

No olvide que el producto que se obtengan de esta rifa se destinará inmediatamente a la construcción de CASAS BARATAS.

Agregue $ 0.30 para gastos de envío.

Cía. Platense de Electricidad

SIEMENS SCHUCKERT S A

Casa Central: Bdo. de Irigoyen 330

Talleres Velez Sarsfield 318

Sucursales Rosario. (Córdoba 911) Tucuman. (Las Heras 338)

Instalación completa de USINAS ELECTRICAS en cualquier tamaño

Enfermedades Secretas

CAPSULAS RAQUIN al COPAIBATO de SOSA

Curación rápida de los Flujos antiguos ó recientes

Exíjase el sello de la « Union des Fabricants » y la Firma de Raquin.

FUMOUZE-ALBESPEYRES, 78, Faub. St-DENIS, París y en todas las Farmacias del Globo.

HEMORROIDES

Cura garantida sin dolor y sin operación por nuevo tratamiento que no interrumpe al enfermo sus ocupaciones, ni abona hasta estar curado. Atiende personalmente el especialista Dr. CASARINO, ex interno de los hospitales Ramos Mejía, Rawson y Militar. Todos los días de 9 a 20, CORRIENTES 933.

SECRETAS AVARIOSIS URINARIAS 914

Dr. LAMA.—Curación rápida y sin dolor. Paraná 186. Abonos económicos: 10-12, 15-17

Dr. JOSE INGENIEROS —Enfermedades nerviosas.—Consultas todos los días, de 15 a 16, calle VIAMONTE 776. v30

SECRETAS URINARIAS - PELO SIFILIS PIEL

Tratamiento eficaz y curación radical de la Prostatitis, Gota militar, Debilidad, Reumatismo. Métodos de las clínicas de Berlín.

Rayos X. Sol artificial. Diatermia 606 Examen de la sangre 914

Dr. Hallé CORDOBA 867, de 10-13; 15-19. Dom. 10-12

HERNIAS

(QUEBRADURAS). No se deje engañar, pagando precios fabulosos por bragueros con y sin resorte que lo martirizan, sin darle ningún resultado. NO COMPRE Y NO HAGA NADA, sin antes habernos consultado, o visto el catálogo ilustrado que remitiremos gratis, personalmente o por correo, para la reducción y contención de cualquier clase de hernia (quebradura), por grandes y voluminosas que sean, en toda edad y sexo.

Diríjase a Compresor "Dr. HEISER"—1172 Avenida de Mayo 1172-Bs. As.

RELOJES — PULSERA

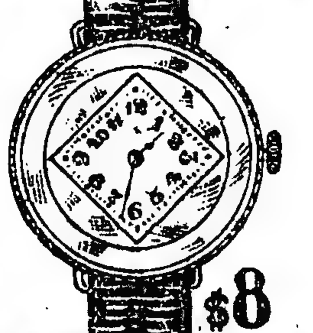

Enchapados en oro fino o de nácar, con cinta moiré, para señoras y señoritas, marcha garantida. LIQUIDAMOS un grandioso surtido a precios de positiva conveniencia.

NOTA: LIQUIDAMOS un grandioso stock de relojes de níquel, para caballero, a .... a $ 2.50

$8 $12

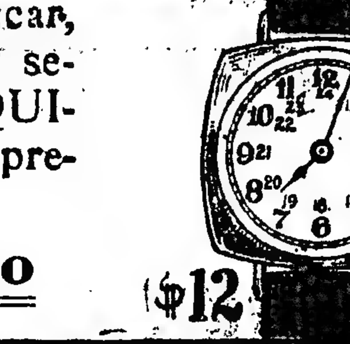

JOYERIA Y RELOJERIA SELECT COLOMINAS Y BISCAYE SUIPACHA Y CORRIENTES

ral San Martín, con fechas hasta el 11 de abril.

El 6, de Europa y Brasil, en el Ortega, con fechas hasta el 18 de abril.

El 10, de Europa y Brasil, en el Duca degli Abruzzi, con fechas hasta el 19 de abril.

El 11, de Europa y Brasil, en el Mendoza, con fechas hasta el 21 de abril.

El 11, de Europa y Brasil, en el Mosella, con fechas hasta el 22 de abril.

El 13, de Europa y Brasil, en el Highland Laddie, con fechas hasta el 23 de abril.

El 13, de Europa y Brasil, en el Sofia, con fechas hasta el 18 de abril.

El 14, de Norte América y Brasil, en el Vandyck, con fechas hasta el 25 de abril.

El 15, de Europa y Brasil, en el Darro, con fechas hasta el 26 de abril.

El 17, de Europa y Brasil, en el Giulio Cesare, con fechas hasta el 2 de mayo.

SE DESPACHARA:

Hoy, a las 18, en el Vauban, para Brasil, Centro y Norte América (sin alcance).

Hoy, a las 8, en el General Belgrano, para Brasil, Madeira, Sud Africa, Nueva Zelandia y Europa (sin alcance).

Hoy, a las 10, en el Princesa, para Gran Bretaña (sin alcance).

Mañana, a las 13, en el P. Harrison, para Brasil, Panamá, Puerto Rico y Norte América (alcance el 26 a las 19).

Mañana, a las 13, en el Meduana, para Brasil, Senegal y Europa (alcance a las 19).

El 26, a las 13, en el Pan America, para Brasil, Japón, Centro y Norte América (alcance a las 19).

El 27, a las 8, en el Tomaso di Savoia, para Brasil, Canarias y Europa (alcance en el puerto a las 10.30)

El 27, a las 13, en el Zeelandia, para Brasil, Canarias y Europa (alcance a las 19).

El 27, a las 13, en el Asturiano, para Punta Arenas (sin alcance).

El 27, a las 7, en el Demerara, para Brasil y Europa (alcance a las 10)

El 28, a las 13, en el Belvedere, para Brasil y Europa (sin alcance).

El 28, a las 13, en el Napoli, para Brasil y Europa (alcance a las 19).

El 28, a las 7, en el Highland Rover, para Gran Bretaña (alcance a las 19).

El 30, a las 8, en el Pincio, para Brasil y Europa (alcance a las 10).

El 2 de mayo, a las 13, en el Gotha, para Brasil y Europa (alcance a las 19).

El 2, a las 8, en el Infanta Isabel de Borbón, para Canarias y Europa (alcance en el puerto a las 9.45).

El 3, a las 8, en el Principessa Mafalda, para Brasil y Europa (alcance en el puerto a las 10.30).

El 3, a las 8, en el Rugia, para Europa (sin alcance).

El 4, a las 13, en el Catalina, para Brasil, Canarias y Europa (alcance a las 19).

El 4, a las 13, en el Almanzora, para Brasil, Madeira, Australia, Sud Africa, Nueva Zelandia y Europa (alcance a las 19).

El 4, a las 19, en el Ortega, para Malvinas y puertos del Pacífico (sin alcance).

El 9, a las 13, en el Massilia, para Brasil y Europa (alcance a las 19).

El 10, a las 13, en La Coruña, para Europa (sin alcance).

El 10, a las 13, en el Western World para Brasil, Japón, Centro y Norte América (alcance a las 10).

El 11, a las 13, en el Vestris, para Brasil, Centro y Norte América (sin alcance).

El 11, a las 13, en el Orania, para Brasil, Canarias y Europa (alcance a las 19)

El 12, a las 8, en el Cesare Battisti, para Brasil y Europa (alcance a las 10)

El 12, a las 7, en el Highland Loch, para Gran Bretaña (alcance a las 19).

El 15, a las 13, en el Indiana para Brasil y Europa (alcance a las 19).

El 18, a las 8, en el Conte Verde, para Brasil y Europa (alcance en el puerto a las 10.30).

Altura de la marea

En el canal Sur del puerto. A las 6, 25.8 pies; a las 8 26.4; a las 10, 27; a las 12, 26.8; a las 14, 25.4; y a las 17, 21. Cuatro pies más en el canal Norte. Viento S. E.

Vapores fluviales

Se esperan hoy; General Artigas de Montevideo.

Salen hoy: Ciudad de Buenos Aires y Río Uruguay (a las 22) para Montevideo. General Artigas (a las 11), para Salto y escalas. Barón de Río Branco (a las 8) para Carmelo.

Altura de los ríos

Según los partes oficiales, las alturas de los ríos fueron ayer las siguientes:

Paraná, Corrientes 4.97; Itá Ibaté 3.54, Ituzaingó 2.44; Posadas 2.72 metros

Uruguay: La Barra 7.00; Santo Tomé 9.86; Alvear 7.95; La Cruz 7.76, Yapeyú 6.60; Paso de los Libres 6.12; Monte Caseros 3.90; Concordia 4.89; Uruguay 1.36, Gualeguaychú 1.06; Colón 2.17 metros.

Neuquén: Neuquén 0.72 metros.

Limay: Paso Limay 2.27 metros.

Negro: Choele Choel 1.40 metros.

Llegadas a la rada

Vapor holandés Zaanland, de 4.141 toneladas, de Hamburgo, con carga general, a Lloyd Real Holandés.

Vapor noruego Terrier, de 3.164 toneladas, de Nueva York, en lastre, a C. Bugge (siguió para Rosario).

Vapor inglés Cheniston, de 3.035 toneladas, de Cardiff, con carbón, al ferrocarril Central Argentino.

Vapor japonés Rozan Marú, de 3.406 toneladas, de Cardiff, con carbón, a Pittsburg

Vapor noruego Henrik Ibsen, de 2.903 toneladas, de Cardiff, con carbón, a Ribereña del Plata.

Vapor inglés Vancolito, de 7.530 toneladas, de San Pedro de California, con petróleo, a West India Oil Company (siguió para Campana).

Movimiento del puerto

Entradas: vapor italiano Principessa Mafalda, de Génova, con 450 pasajeros y carga general, en la dársena Norte; id. argentino Americano, de San Antonio Oeste, con carga, en la dársena Sur; id. inglés Herschel, de Liverpool, con pasajeros y carga general, en el dique 3; id. id. Inkula, de la rada, en la dársena Sur, a descargar; id. argentino 12 de Octubre, de Comodoro Rivadavia, con carga, en la dársena Sur; id. inglés Cambrian Queen, de Rosario, en el dique A. a completar su carga; id. sueco Knappingsborg, de San Francisco (Brasil), con carga, en el Riachuelo.

Salidas: vapor inglés Demerara para La Plata, a completar su carga; corbeta argentina Uruguay para Puerto Militar.

Vapores a entrar

Hoy: español Catalina, de Barcelona, con 345 pasajeros y carga general, en la dársena Norte; inglés Cheniston, de la rada, en la dársena Sur, a descargar; holandés Zaanland, de la rada, en el dique 2, a descargar; japonés Rozan Marú, de la rada, en el Riachuelo, a descargar; inglés Manchester City, de Liverpool, con carga, en el dique 3; español Arlaga Mendi, de Hamburgo, con carga, en el dique 2; belga Trevier, de la rada, en el dique 2, a descargar; noruego Henrik Ibsen de la rada, en el Riachuelo, a descargar; inglés San Gerardo, de Tampico, con carga, en el dock Sur.

Vapores a salir

Hoy: inglés Vauban, a las 15, de la dársena Norte, para Nueva York, con pasajeros y carga; alemán General Belgrano, a las 10, de la dársena Norte, para Hamburgo, con pasajeros y carga; danés Sondorborg, del dique 3, para Estocolmo, con carga.

Mañana: norteamericano President Harrison, a las 15, de la dársena Norte, para Seattle y escalas, con pasajeros y carga; francés Meduana, a las 16, de la dársena Norte, para Burdeos y escalas, con pasajeros y carga.

Costa Sur

El vapor José Menéndez, procedente de ésta, llegó ayer a Punta Arenas.

—El vapor Buenos Aires, en viaje para ésta, salió el 21 a las 24 de Madryn. Llegará mañana temprano a la dársena Sur.

—El vapor Atlántico saldrá el 28 para Comodoro Rivadavia y escalas.

—El vapor Comodoro Rivadavia, en viaje para el Sur, llegó ayer a Madryn.

—El vapor Argentino, procedente de ésta, llegó anteayer a Comodoro Rivadavia.

—El 30 del corriente saldrá para San Antonio Oeste el vapor Americano.

—El vapor Presidente Mitre saldrá el 28 para Comodoro Rivadavia y escalas.

Diques de carena

Ayer salió del dique seco el vapor argentino Curityba y entró el vapor Martín Sáenz para reparaciones.

Situación de los paquetes de pasajeros

Avon, inglés, salió el 20 de ésta.

Almanzora, inglés, saldrá hoy de Río de Janeiro para ésta.

Andes, inglés, saldrá el 27 de Southampton para ésta.

Arlanza, inglés, salió el 5 de Pernambuco para Southampton; esperado mañana en Lisboa.

Alba, francés, salió el 17 de Dakar para Burdeos

Atlanta, italiano, salió el 12 de Río de Janeiro para Trieste; mañana es esperado en Las Palmas

Alsina, francés, salió el 21 de Montevideo para Marsella.

Antonio Delfino, alemán, saldrá el 26 de Hamburgo para ésta.

American Legion, norteamericano, salió el 18 de Río de Janeiro para Nueva York.

Baden, alemán, salió el 17 de ésta.

Balmes, español, pasó el 12 por el ecuador para Barcelona.

Belvedere, italiano, saldrá el 28 de ésta.

Catalina, español, salió el 19 de Santos para ésta, con 315 pasajeros; esperado hoy.

Ceylán, francés, llegó el 15 a El Havre.

Crefeld, alemán, llegó el 19 a Bremen; saldrá el 5 para ésta.

Cap Polonio, alemán, salió el 17 de Lisboa para ésta; esperado el 30 en Río de Janeiro.

Cesare Battisti, italiano, pasó el 13 por Gibraltar para ésta, con 1.000 pasajeros; esperado el 27 en Santos.

Cap Norte, alemán, salió el 17 de Río de Janeiro para Hamburgo; el 2 de mayo llegará a Lisboa.

Conte Verde, italiano, salió el 21 de Génova para ésta.

Duca d'Aosta, italiano, salió el 22 de Río de Janeiro para Génova.

Desna, inglés, salió el 18 de Río de Janeiro para Liverpool; el 3 de mayo llegará a Lisboa.

Demerara, inglés, saldrá el 27 de La Plata.

Darro, inglés, salió el 21 de Liverpool para ésta.

Deseado, inglés, llegó el 23 a Liverpool.

Duca degli Abruzzi, italiano, salió el 20 de Nápoles para ésta.

España, alemán, salió el 19 de ésta.

Formosa, francés, salió el 15 de Río de Janeiro para Marsella

Formose, francés, salió el 23 de Río de Janeiro para Amberes.

Flandria, holandés, saldrá mañana de Amsterdam para ésta.

Galicia, alemán, salió el 23 de Coruña, para ésta.

Garibaldi, italiano, llegó el 19 a Génova; saldrá el 28 para ésta.

General San Martín, alemán, salió el 23 de Pernambuco para ésta; esperado el 29 en Río de Janeiro.

Gotha, alemán, saldrá el 2 de mayo de ésta

General Belgrano, alemán, saldrá hoy para Hamburgo.

Giulio Cesare, italiano, llegó el 23 a Génova.

Gelria, holandés, salió el 23 de Pernambuco para Amsterdam.

Groix, francés, llegó el 16 a El Havre para Hamburgo.

Highland Glen, inglés, salió el 2 de Montevideo para Londres.

Highland Laddie, inglés, salió el 19 de Londres para ésta.

Highland Rover, inglés, saldrá el 28 de La Plata.

Highland Pride, inglés, salió el 16 de Montevideo para Londres.

Highland Pipper, inglés, saldrá el 3 de mayo de Londres para ésta.

Highland Loch, inglés, salió el 12 de Las Palmas para ésta; esperado hoy en Río de Janeiro.

Indiana, italiano, pasó el 18 por Gibraltar para ésta; esperado el 1.o de mayo en Río de Janeiro.

Infanta Isabel de Borbón, español, saldrá el 2 de mayo de ésta.

Koeln, alemán, salió el 12 de Vigo para ésta, esperado el 28 en Río de Janeiro.

La Coruña, alemán, saldrá el 10 de mayo de ésta.

Lipari, francés, salió el 18 de Dakar para Hamburgo.

Lutetia, francés, salió el 15 de Río de Janeiro para Burdeos; esperado el 26 en Lisboa.

Mendoza, francés, salió el 21 de Barcelona para ésta.

Malte, francés, saldrá el 28 para Montevideo.

Meduana, francés, saldrá mañana de ésta.

Mosella, francés, salió el 22 de Lisboa para ésta.

Massilia, francés, salió el 17 de Lisboa para ésta; esperado el 27 en Río de Janeiro.

Napoli, italiano, saldrá el 28 de ésta.

Ouessant, francés, salió el 23 de Oporto, para ésta.

Orania, holandés, salió el 18 de Las Palmas para ésta; llegará el 26 a Pernambuco.

Ortega, inglés, salió el 18 de Lisboa para Montevideo y el Pacífico, llegará el 1.º a Río de Janeiro.

Principessa Mafalda, italiano, saldrá el 3 de mayo de ésta.

Palermo, italiano, pasó el 20 por Gibraltar para Génova.

Principe di Udine, italiano, llegó el 19 a Génova; saldrá el 28 para ésta

Plata, francés, saldrá el 29 de Génova para ésta.

Pan America, norteamericano, saldrá el 26 de ésta.

Presidente Harrison, norteamericano, saldrá mañana de ésta.

Pincio, italiano, saldrá el 30 de ésta.

Reina Victoria Eugenia, español, llegó el 21 a Barcelona; saldrá el 4 para ésta.

Rugia, alemán, saldrá el 3 de mayo de ésta.

Re d'Italia, italiano, salió el 20 de ésta.

Re Vittorio, italiano, pasó el 21 por Gibraltar para Génova.

Regina d'Italia, italiano, saldrá el 4 de mayo de Génova para ésta

Sofia, italiano, salió el 18 de Nápoles para ésta, con 1.090 pasajeros.

Southern Cross, norteamericano, saldrá el 28 de Nueva York para ésta.

Sierra Nevada, alemán, salió el 11 de Bahía para Bremen.

Tomaso di Savoia, italiano, saldrá el 27 de ésta.

Teutonia, alemán, salió el 5 de ésta para Hamburgo.

Valdivia, francés, llegó el 30 a Marsella; saldrá el 9 de mayo de Génova para ésta.

Vandyck, inglés, saldrá mañana de Nueva York para ésta.

Vasari, inglés, en Nueva York.

Vestris, inglés, salió el 11 de Nueva York; esperado el 26 en Río de Janeiro.

Vauban, inglés, saldrá hoy de ésta.

Villagarcía, alemán, llegó el 15 a Hamburgo; saldrá el 3 de mayo para ésta.

Vigo, alemán, salió el 16 de Las Palmas para ésta.

Western World, norteamericano, salió el 14 de Nueva York para ésta; esperado el 26 en Río de Janeiro.

Württenberg, alemán, saldrá el 28 de Hamburgo para ésta.

Zeelandia, holandés, saldrá el 27 de ésta.

N. de la D.—Las informaciones de última hora sobre el movimiento de estos vapores pueden leerse en la sección telegráfica.

Buques surtos en el puerto

Americano, dár. S.	Jelling, d. 3.
Aya Mendi, d. 3.	K. Margareta, d. 2.
A. Toso, d. 1.	Knappingsborg, R.
Algorab, d. 2.	Leeway, R.
Arna, R.	Linkmoor, R.
Asturiano, dár. S.	Lynton Grange, d. 1.
Araby, d. 1	La Coruña, d. 3.
Albireo, d. 2.	Lafcomo, R.
Atlántico, dár. S	L. A. Huergo, dár. S.
Australia, d. 3.	Leighton, d. 2
A. R. Genouilly, d. 1.	M. Grange, d. 2.
Altuna Mendi, d. 3.	Mar de Plata, R.
Bolivier, d. 3.	Mont Viso, R.
Bedecrag, R.	Marina O., R.
Bibbco, R.	Malte, d. 4.
B. Prince, d. 1.	M. Sáenz, d. carena
Belgique, d. 2.	Meduana, dár. N.
Belvedere, d. 4.	Marquesa, dár. N.
Bélgica, R.	Novo, v., R.
B. Aires, cruc., dár. N.	Napoli, d. 4.
Brazil, R.	P. Harrison, d. 4.
C. Goldman, v., R	Pan America, dár. N.
Cambrian Queen, d. A.	Patagonier, d. 1.
Curityba, d. 3	Poljana, R.
Cambrian Maid, d. 3.	Pres. Quintana, dár. S.
Chaco, dár. S.	Ppesa. Mafalda, dár. N
Ch. Marú, d. 3.	Pres. Mitre, dár. S.
12 de Octubre, dár. S.	Pincio, d. 4.
Dansborg, R.	Queensland T., dk.
Erie Marú, R	Rugia, d. 4.
Egyp Transp., dár. S.	Santa Cruz, R.
Freia, R.	Songvand, d. 1.
Gotha, d. 4.	Sonderborg, d. 3.
Gral. Belgrano, dár. N	Stad Amsterdam, d. 3.
Geirgette, dár. S	San Antonio R.
Guadalquivir, d. 3.	Treworlas, R.
G. de Lantsheere, d. 2	T. di Savoia, d. 4.
Hostilius, dár. N.	Trewidden, dár. S.
Hilarius, d. 2.	Tremayne, R.
Herschel, d. 3	Valparaíso, d. 3.
H. Rover, dk.	V. F. López, dár. S.
Homeside, R.	Vauban, dár. N.
I. I. de Borbón, dár. N.	Ysseldijk, d. 1.
Irkula, dár. S.	Zeelandia, d. 4.

Referencias: "dk" significa dock Sur; "d", dique; "dár.", dársena; "R.", Riachuelo

Puerto de La Plata

Entrada: vapor inglés Demerara, de Buenos Aires, a completar su carga.

Salida: vapor inglés Princesa, para Liverpool, con carga.

Puerto de Montevideo

(Por telégrafo)

Montevideo, abril 23.—Llegaron los vapores: español Catalina, de Barcelona; norteamericano West Neris, de Nueva York; id Labette, de Mobile. Fueron despachados para ésa los vapores Manchester City y Catalina, y para La Plata el San Patricio.

"CASA PALMA"

GRANDES ESTABLECIMIENTOS SUDAMERICANOS de CALZADOS

CORRIENTES 838 .... C. PELLEGRINI 78

Dirigir correspondencia a CORRIENTES 838

BUENOS AIRES

SOLICITEN CATALOGOS

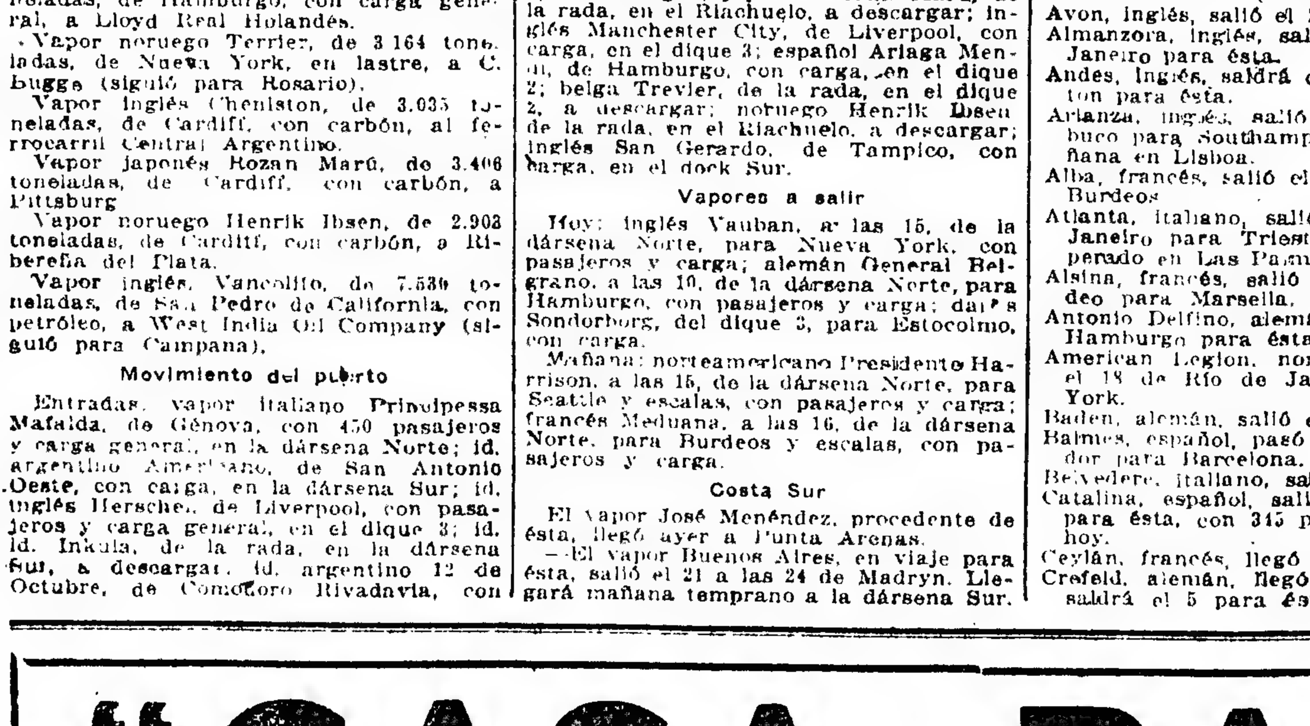

$14.90 PRECIO UNICO

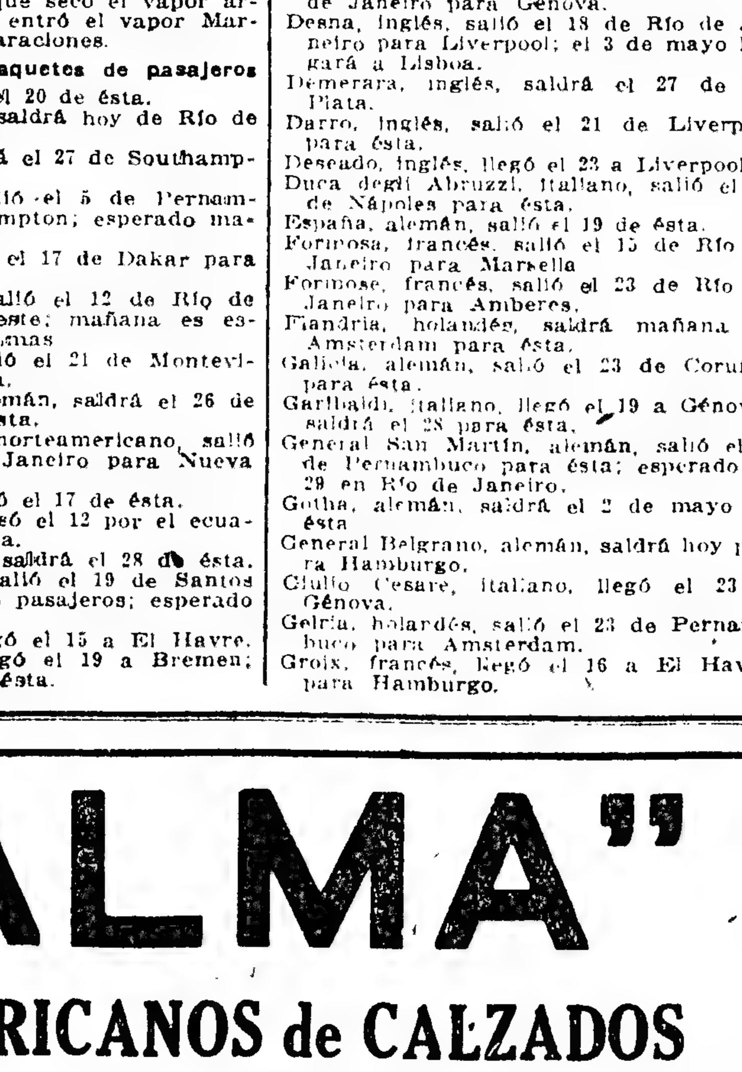

Como este modelo:

En cabritilla negra
" " marrón
" " charolada
" " bronceada

En gamuza negra
" " marrón
" " gris

Agradeceremos a nuestra clientela se sirva hacer sus compras por la mañana, para evitar las aglomeraciones de la tarde y ser mejor atendida.

Como este modelo:

En cabritilla charolada, caña de gabardina gris o marrón, cordones o botones.

En cabritilla charolada, caña mate, cordones o botones.

En cabritilla negra con cordones o botones, liso o picado.

Siempre joven y bella

Todo se lo debe a los productos "Wakaymono" que ofrecemos al público para que suprima:

Canas Progresivo, fr. pesos ...... 5.—
Id. Instantáneo, fr. pesos ...... 8.—
Manchas Kiké, frasco pesos ...... 5.—
Arrugas Ko-koro, fr. pesos ...... 5.—
Caspa Atama, frasco pesos ...... 5.—
Calvicie Sae-se-seru, fr. $ 9.—

Se remiten catálogos y encomiendas a cualquier punto de la República. - Konin Koy y Cía., Salta 479, U. T. 0845, Av.—Bs. Aires.

TALLER DE GRABADOS SELLOS DE GOMA — DE — ALEJ. N. BARÉS U.T. 3726 Av. BUENOS AIRES 686-BMÉ. MITRE-686

RIFA

El sorteo del poney que se rifa a beneficio de la Conferencia de San Vicente de Paúl de Santa Felicitas, tendrá lugar el jueves 26 del corriente a las 16 (4 p. m.) en la casa Vaccaro, Av. de Mayo 638, ante el escribano Dr. Darío Beccar. v26

CENTRO MEDICO ESPECIALISTA
Consultas: 5 PESOS
GARGANTA Nariz y oídos, curacio nes y operaciones. Mar tes, juev. y sáb. de 17 a 19
PIEL Sífilis y urinarias. 914. Nieve carbónica. Rayos X. Martes, Jueves y Sábados, de 17 a 19. INDEPENDENCIA 1463. U. T. 1583. Lib.

Dr. J. EDELBERG
Dentista cirujano. Dientes fijos sin paladar. — Operaciones sin dolor. B. de Irigoyen 909. v19

Dr. LORENZETTI
Médico del Hosp. Rivadavia. Enf. de señoras, matriz, ovarios, vientre, internas, de la sangre y debilidad; Paraguay 663, de 3 a 6. v30

GINO CAPPAGLI, Cangallo 315
Se encarga de cualquier gestión ante los poderes públicos y oficinas nacionales. Experiencia, actividad y reserva absoluta. v7mayo

Dr. E. T. FRERS
Especialista del hospital Rawson y Alemán. GARGANTA, NARIZ y OIDOS.—De 15 a 17 VIAMONTE 825. U. T. 4265, Rivadavia. v30

DR. GORDIVIOLA
Cirujano dentista, laureado y ex jefe odontólogo de hospitales—Instalaciones completas. Rayos X. Consultas: de 14 a 20. Talcahuano 169. U. T. 5916, Lib. v22

ESTOMAGO
Dilatación, Dispepsia, Colitis, Enteritis de los niños, Hemorroides, Estreñimiento y enfermedades del vientre en general. Examen gratis por los rayos X. Dr. C. Sánchez Aizcorbe, director del Instituto de Fisioterapia.
Piedras 387—Consultas: 9-12 y 14-18. v30

Dr. Guerrero Jefe de sala Hospital B. Torñú. Pulmones, Corazón, Vías digestivas. Tratamiento específico de la Tuberculosis LIBERTAD 252, de 16 a 18 v9m.

Dr. RAPOPORT
Especialista jefe en piel, sífilis, venéreas, del hospital Ezrah. Tratamiento especial Arlres, úlceras. De 14 a 16. Obreros, de 18 a 20. CORRIENTES 2180. v30

ESTOMAGO
ESPECIALISTA
Intestino, Vientre, Debilidad, Enflaquecimiento, Sangre y Pulmón.
Dr. SPINEDI - Rivadavia 1359
De 9 a 12 y de 14 a 20 (Domingos de 9 a 10) v3m

Estómago, Corazón, Pulmones.
Examen por los RAYOS X. Dr. PABLO RUIZ especialista (Director del Instituto Policlínico). CANGALLO 1680. De 10 a 19.

Enfermedades de Señoras
MATRIZ, OVARIOS, PARTOS, RAYOS X
Dr. Manuel Copello
Del Hospital Rawson
De 14 a 17
Calle Moreno 835 — U. T. 4487. Rivadavia.

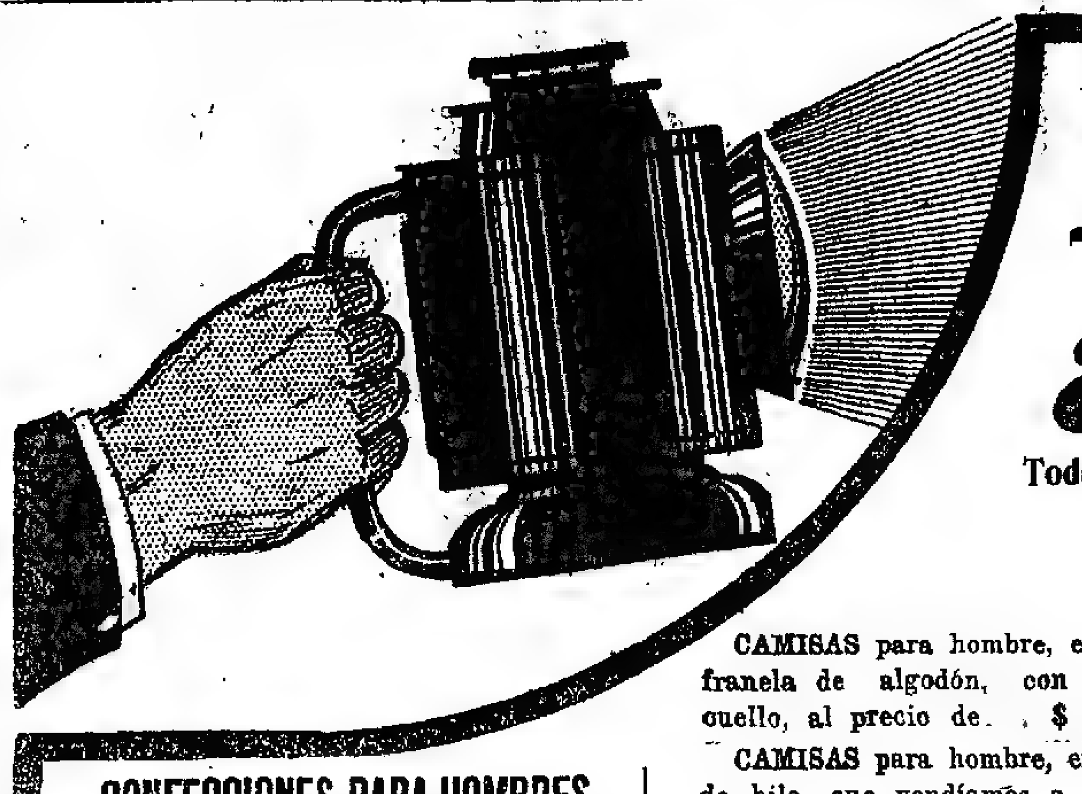

Ni con farol....!

Encontrará Vd. una liquidación tan sensacional como la que está realizando **El Asombro** de todas sus existencias, por eliminación total de la SECCION CONFECCIONES, para dedicarnos EXCLUSIVAMENTE a BLANCO y LENCERIA.

Todos los artículos de Verano e Invierno que existen en nuestra casa se venderán por la mitad de su valor.

CONFECCIONES PARA HOMBRES

TRAJES para hombre, en casimir de lana, confección muy fina, que valían $ 60 y 75, los tiramos a $ 27.95

SOBRETODOS para hombre en casimir de pura lana, con forro y medio forro, los regalamos a .... $ 19.80

PERRAMUS para hombre en gabardina inglesa, confección esmerada, que vendíamos a $ 70 y 85, los liquidamos a. $ 47.50

AMBO de saco y breech para hombre, en el mejor Corderoy, confección muy fina, a pesos .... $ 31.50

BREECHS para hombre, en el mejor corderoy, confecc. muy fina, los quemamos a . $ 13.75

GUARDAPOLVOS para hombre, en brin de hilo retorcido, gran ocasión .... $ 4.75

CAMISAS para hombre, en buena franela de algodón, con cuello, al precio de . . $ 2.50

CAMISAS para hombre, en zephir de hilo, que vendíamos a $ 5.95, las quemamos a $ 2.95

CALZONCILLOS para hombre, franela de algodón, artículo de gran abrigo, liquidamos a $ 1.95

CALZONCILLOS para hombres, en madapolán, largos, a pesos 1.75

CORBATAS de pura seda verdadero regalo, a . . $ 0.85

CUELLOS de plancha en puro hilo, diversas formas, al sensacional precio de. . . $ 0.50

Artículos para varón y niña

TAPADOS para niñas en fino paño velours pura lana, artículo muy conveniente.

De 3 a 6 años. . . . $ 9.90
" 7 a 10 " . . . . $ 11.40
" 11 a 14 " . . . . $ 12.90

TRAJES para varón, en casimir pura lana, confección esmerada.

De 15 a 16 años. . . . $ 25.50
" 17 a 20 " . . . . $ 27.50

TRAJES cazadora para niños, casimir de lana, gustos ingleses liquidamos, 3 a 6 años $ 9.80

TRAJES para niños, en casimir de pura lana, modelo de alta novedad, liquidamos:

De 7 a 10 años . . . $ 15.50
" 11 a 14 " . . . . $ 17.50

SOBRETODOS para niños, en casimires de pura lana, forrados, diversos modelos de extraordinaria conveniencia.

De 3 a 6 años. . . . $ 8.45
" 7 a 10 " . . . . $ 9.25
" 11 a 14 " . . . . $ 9.95

TAPADOS para señora, en fino paño velour, artículo baratísimo, a. ...... $ 19.95

BLANCO y LENCERIA

SABANAS para una plaza, vainilladas y festoneadas, liquidamos, a. .... $ 2.85

SABANAS de plaza y media, en algodón retorcido, vainilladas a .... $ 3.95

La misma, vainillada y festoneada. ...... $ 4.25

SABANAS de buen uso doméstico, vainilladas, para 2 plazas, al asombroso precio de $ 4.25

DE MEJOR calidad, vainillada y festoneadas . . $ 5.25

FUNDAS buena tela, vainillada, para 1 plaza, liquidamos, a. .... $ 0.45

FRAZADAS blancas para dos plazas, verdadero regalo, pesos. 2.45

FRAZADAS de yute, color granate, de un abrigo extraordinario, especial para hoteleros, dos plazas, a. .... $ 4.50

USO DOMESTICO algodón muy bueno, metro $ 0.95

CAMISAS para señora, en buen bramante, con bonitas vainillas, liquidamos desde $ 0.75

COMBINACIONES para señora, en madapolán bien vainilladas, desde. ..... $ 1.55

TOALLAS de macramé, muy durables, las regalamos, a pesos. 0.60

BRAMANTE lavado, calidad muy buena, precio de reclame. Pieza de 20 yardas, a $ 6.95

BRAMANTE de calidad extra, lavado. Piezas de 20 yardas, a. .... $ 9.75

REPASADORES de algodón retorcido, artículo de gran duración, la media docena, a pesos. 2.25

ALEMANESCO en algodón retorcido, artículo especial para hoteleros, lo quemamos, el metro a. .... $ 1.55

MEDIAS para señora con media caña de seda, blancas, al increíble precio de. . $ 0.95

COTIN de puro hilo retorcido, liquidamos met. $ 2.25

SABANAS para baño, tamaño amplio, liquidamos $ 4.50

CRETONA satinada, artículo de gran resultado, diversos colores, liquidamos, metro $ 1.—

Grandiosa Liquidación en artículos de franeleta para SEÑORAS y NIÑAS

El Asombro
C. Pellegrini 183
DIEZ DE OÑATE Y CIA.

Dr. BARRIO
Jefe de sala del Hospital Muñiz, especialmente Pulmón, Tuberculosis, Corazón, Estómago. Rayos X. Se ha trasladado JUNCAL 1448, de 15 a 18 horas. v29

Dr. FLORO LAVALLE
Enfermedades internas. Especialmente estómago e intestinos. Calle Tucumán 1665, U. T. 3504, Libertad. En el consultorio gratuito de LA PRENSA: miércoles de 9 a 10.

Dr. ROA Especialista. Jefe de enfermedades de la piel y venéreo-avariosis sifilíticas del Hosp. P. Piñero. Piel. Secretas. Estómago e Intestinos. De 14 a 17. ESMERALDA 491. 1p

VACUNAS CARBUNCLO 0.15 la dosis. MANCHA — ENTEQUE. LIGNIERES HERMANOS. 748 Pueyrredón, Bs. Aires

Dr. MATTA Diplomado en la clínica de vías urinarias. Facultad de Medicina de París. Jefe de servicio Hosp. Militar. Riñón, Próstata, Vejiga, Uretra. - Calle Lavalle 1312. - De 14 a 16

VARICES-FLEBITES
VARICOCELES - ALMORRANAS
son dilataciones e inflamaciones de las venas siempre dolorosas y amenudo peligrosas. Es sin embargo fácil librarse de estas afecciones tomando cada día dos copas a licor de
ELIXIR DE
VIRGINIE NYRDAHL
prescrito universalmente por el Cuerpo Médico
Para recibir gratuitamente y franco de gastos un folleto explicativo de 130 páginas, escribir a PRODUCTOS NYRDAHL, 520, Calle Belgrano, BUENOS-AYRES.
DE VENTA EN TODAS LAS FARMACIAS

Secretas Urinarias Piel
Dr. Saraceni, Especialista
CURA RAPIDA de SECRETAS y VENEREAS
DIATERMIA (calor eléctrico) para cura radical de blenorragia aguda, crónica y gota militar.
Debilidad. Ulceras. Estrecheces. Próstata. Cura de la AVARIOSIS con aplicación sin dolor del
606-914
ENFERMEDADES de SEÑORAS
CORRIENTES 1777 - 9 a 11 y de 14 a 20 v29

Dr. AMADEO NATALE
Médico oculista. Jefe del servicio del Hospital Pirovano. OJOS Y ANTEOJOS calle Sarmiento 783, de 14 a 18 v30

OIDO, NARIZ Y GARGANTA
Dr. A. Martini de los hospitales de Torino y Génova. Director de servicio de oído, nariz y garganta del hospital Italiano. Consultas de 14 a 17 ALSINA 1648.

Dr. TORTI
Secretas, Urinarias y piel. Curación científica de la debilidad general. Avariosis. Riñones. Vejiga y Próstata. MORENO 925. De 9 a 11 y de 16 a 19 v30

G. PASCE, ex jefe clín. Hosp. Italiano. Dentadura completa $ 50; empl. 5 op. sin dolor dientes fijos. RIVADAVIA 3907 Est. sub. Medrano. v3 ab

SECRETAS ULCERAS
914 Cura garantida. Llagas CRONICAS. Dr. MATTI especialista. Examen GRATIS. B. MITRE 1237, 9 a 12 y 15 a 18. CORONEL DIAZ 1641, 13 a 15 y 20 a 22

Dr. BAFICO Especialista en piel, secretas y génito-urinarias. Enfermedades de señoras. Ex director del Sanatorio de Señoras y médico de sala del Hospital Rawson. Calle Tucumán 719. De 14 a 18. Horas pedidas: 10 a 12.

Dr. Orol Arias
Especialista en Piel, Sífilis y Venéreas. Médico Director del Dispensario Hosp. Ramos Mejía. Paraguay 640, de 14 a 18 horas

Tome las PILDORAS de Brandreth
Puramente Vegetales.
Para el Estreñimiento, Biliosidad, Dolor de Cabeza, Vahídos, Indigestión, etc., y los desarreglos que dimanan de la impureza de la sangre, no tienen igual.
No son genuinas si no están en cajas de lata
De Venta en las Boticas del Mundo Entero.
Acérque el grabado á los ojos y verá Vd. la píldora entrar en la boca.
Fundada 1752

Fundada 1847.
EMPLASTOS POROSOS de Allcock
El Remedio Externo Mejor del Mundo.
Aplíquese en la parte donde se sienta dolor.
DONNELL y PALMER - Agentes - 550 Moreno 572 . Bs. Aires.

Dr. ANGEL J. VILLA
Cirujano del hospital Fernández (mujeres) partos y enfermedades de señoras y cirugía abdominal. - Consultas. Lunes, miércoles y viernes, de 16 a 19. Otros días a horas pedidas. Nuevo domicilio: MAIPU 523, U. T. 85, Avenida.

Doctor F. E. CIARLO
Cirujano jefe de clínica del Hospital Piñero. Cirugía general y señoras. CALLAO No 696. De 15 a 17 U. T. 4388, Juncal.

SEÑORAS
y NIÑAS especialmente
Secretas. Urinarias. Estómago. Vientre, Pulmón y Debilidad.
Nuevo tratamiento de la esterilidad en la mujer y de las menstruaciones dolorosas
Dr. SPINEDI - Rivadavia 1359
De 9 a 12 y de 14 a 20 (Domingos de 9 a 10)

Dr. MARINO
Primario de cirugía y enfermedades de señoras del hospital Italiano
Calle MORENO 1382, U. T. 3164 Rivadavia. De 15 a 17 lunes miércoles y viernes. Los martes en LA PRENSA, de 17 a 19

DR. JULIO DARNET Chacabuco 638 De 10 a 13
CLINICA MEDICA

Venéreas Urinarias Piel
Especialista Dr. Malvicino
Cura rápida de Uretritis aguda y crónica. Estracheses, Cistitis, Prostatitis y Ulceras
Cura de la Avariosis con Neosalvarsan 914
TUCUMAN 696 de 8-12 y de 14-20 v29

Prof. Dr. Robertson Lavalle
De la Facultad de Medicina - Profesor del Hospital Ramos Mejía (antiguo San Roque). Cirugía general. Rayos X. - Tucumán 529. Consultas de 13 a 16.

ZUMBIDO DE OIDO
Cura radical y sin operaciones
Dr. L. MANDARINO - Viamonte 1573

Corazón, Estómago y Pulmones
Dr. Davison—Ex médico interno hosp. Real de Edimburgo.—Rayos X.—Horas de consulta de 13 a 17 (1 a 5). - B. Mitre 1417.

Prof. Dr. AGOTE
De la Facultad—Médico Jefe del Instituto Modelo de Clínica—Titular de Clínica Médica—Hospital Rawson
Enfermedades internas y de los niños
Lavalle 1515. - De 14 a 16 (menos viernes).

Doctor Enrique CASTAÑO
Jefe de clínica del servicio de afecciones génito-urinarias del Hospital Ramos Mejía. Especialista de riñón, vejiga, próstata, uretra y sífilis. Ha trasladado su consultorio a la calle Montevideo 598. De 14 a 17. perm.

Dr. D'ALESSANDRO
OJOS ANTEOJOS, OPERACIONES, etc. C. PELLEGRINI 670 - De 14 a 17. Gratis el viernes de 9 a 11. v30

SECRETAS - SIFILIS
DIATERMIA. Cura radical de la SIFILIS y BLENORRAGIA por crónicas que sean. Aplicación del 914. Consulta $ 5. Especialista Dr. Ramos Carrión, Moreno 659; de 8 a 20. Domingos de 10 a 12. v30

Dr. CABAUT Oculista del Hosp. Francés. Enfermedades de los ojos. Operaciones, anteojos, etc. De 13 a 17, y además lun., miérc. y viern. de 9 a 12. B. Mitre 1176. U. T. 2923, Rivad. v30

HERNIA Reducción garantida sin operación y sin molestias, con el New Elastic Truss. Suave y eficaz. Este aparato permite todo trabajo, no incomoda y asegura la curación progresiva de las hernias con rapidez y seguridad.— S. BAER, especialista - 673 Sarmiento 673. (1er piso), de 9 a 12 y de 13 a 18. v24

Dr. Testa ELECTRICIDAD MEDICA, RAYOS X. — Reumáticos, Nerviosos, Debilidad, Piel, Asma, Tuberculosis, Estómago, Vientre. ESMERALDA 472, de 9 a 11 y de 14 a 18. v30

No lo deje escapar ¡Faltan 7 días!
para terminar la venta a este precio del Sulky "FASCISTA" con eje 1 1/4, pinceta de 4 hojas, a . . . . . . $ 165 m/n
Recorte y envíe hoy este aviso con su pedido a Fco. DICHIO y Cía. - Callao 255 - Bs. As.

ULCERAS
VARICOSAS, LLAGAS en las piernas. Cura radical por crónicas que sean, sin operación. No se abona hasta estar curado. Todos los días de 14 a 16. Dr. FONTANA, CARLOS CALVO 1782, esquina Entre Ríos.

Eczemas
Ulceras, Granos, Psoriasis, Alopecia (caída del cabello) y demás enfermedades de la piel. Tratamiento por los Rayos ultravioleta. Ins. Cto Médico de Fisioterapia del Dr. C. SANCHEZ AIZCORBE, Piedras 387. Consultas 9-12 y 14-18.

Dr. DEGIOVANANGELO
Especialista: GARGANTA, NARIZ, OIDOS. — VIAMONTE 1848, de 14 a 17, Domingos, de 9 a 10. v30

DENTADURAS postizas se componen en el día por $ 3. Interior libre de porte. Taller, Bernardo de Irigoyen 895 v24

SECRETAS URINARIAS PIEL 914
Dr. R. CACERES, de los hospitales Saint Louis y Cochin, de París. Curaciones rápidas y sin dolor, abonos económicos. — CORRIENTES 679. De 8 a 18. v25

FABRICANTES UNIDOS
CASA CENTRAL: VICTORIA 578 BUENOS AIRES
IMPONEMOS LA COMPETENCIA
$ 11.90

BOTINES y ZAPATOS de cualquier material, cosido a mano, que antes valían $ 22 y 19, ahora a . . . . $ 11.90
20 modelos de ZAPATOS finos, cosidos a mano y de última moda, cuyos precios eran de $ 20 y 18, ahora a . . . . . . $ 11.90
Pedidos del interior, $ 0.40 para flete. Catálogo gratis

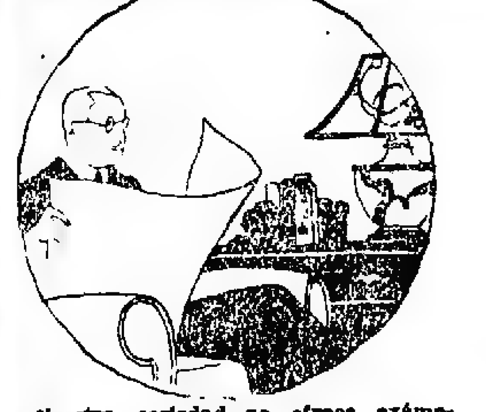

Nuestra seriedad no ofrece exámenes de la vista gratis. Diríjase Vd. al Sr. Médico Oculista de su agrado. Nosotros garantizamos la ejecución exacta de su receta.

SI Vd. NO PUEDE LEER
Consulte su médico oculista cuanto antes. El sabrá corregir cualquier anormalidad de su vista, permitiéndole gozar de los placeres de la lectura.
Nuestra especialidad será despacharle exactamente los cristales que su oculista le recete.

ROSSI & LAVARELLO
OPTICA & FOTOGRAFIA
CORRIENTES 678 Bs AIRES

¡Chacareros!
¿Por qué
no tratan de abaratar sus vidas, produciendo Vds. las frutas y verduras necesarias a vuestra alimentación, a las de vuestras familias y personal de labor?
Las frutas y verduras son el complemento indispensable de toda buena alimentación y podréis producirlas, con los mismos elementos de vuestra chacra y con gran economía y ventaja si os proveéis de buenas plantas y semillas de germinación y variedades garantidas. — S. A. Vicente Peluffo y Cía. Casa de Semillas y Plantas, fundada el año 1870. — Alsina 623, Bs. Aires.

FLORENCE L. BARCLAY (24)

SIGUIENDO LA ESTRELLA

"¡Todo ha concluído!", rugía la tempestad. Mas la voz de la esperanza sostenida por la fe y la experiencia, se elevaba a su vez: "¡Pero la palabra de nuestro Dios vale eternamente! Mientras la tierra exista, la estación de los frutos y la mies, el verano y el invierno, el día y la noche se sucederán invariablemente". No se trata de muerte sino de sueño; al primer llamamiento de la primavera, la vida se estremece de nuevo sobre la tierra, se moverá la naturaleza entera; la retaguardia de las fuerzas destructivas se repliega ante la marcha irresistible del victorioso cortejo de la primavera.

En el curso de ese año trascurrido, la vida de Diana se había, en cierto modo, armonizado con las trasformaciones periódicas del parque y los jardines de Riverscourt, durante las semanas de soledad que siguieron a su casamiento, el corazón de Diana permaneció como aletargado; sus brazos, después de haberse tendido para quiméricos abrazos permanecían ahora inertes como ramas deshojadas. El amor, cuya existencia acababa de conocer, parecía haberse despertado sólo para sepultarse luego eternamente. Pero la primera carta de David había hecho despertar en su corazón devastado las primeras esperanzas de la primavera.

"Mi querida esposa", escribía David. Al leer por primera vez estas palabras, Diana experimentó la sensación de ahogarse bajo la potente presión de dos brazos ávidos. A pesar de la distancia que los separaba, David tomaba posesión efectiva de "su esposa". El tono general de la carta se mantenía, sin embargo, uniformemente amistoso, y nada más. David hacía el relato detallado de su viaje, y no parecía poner en duda que Diana se interesase por todo lo que le concernía. Esta muestra de confiada sinceridad llevó a Diana un primer alivio a su pesar. La carta concluía con la fórmula: "Siempre suyo.—David Rivers".

La continuación de esta correspondencia proporcionó a Diana una especie de adelanto del verano. David escribía por todos los correos, sus cartas empezaban y concluían invariablemente con las mismas fórmulas, y sólo expresaban sentimientos compatibles con el pacto establecido. Diana había sido puesta al corriente de las dificultades técnicas en que David se encontraba, compartía las esperanzas y se interesaba por los proyectos del joven misionero; ella, por su parte, aportaba una importantísima contribución financiera y esperaba que esa colaboración en una obra común produciría gradualmente entre ellos sentimientos más íntimos: ¿por qué no habría de llegar, para caldear sus corazones, el verano del amor? Diana colocándose en un punto de vista esencialmente femenino, creía que David sentiría poco a poco la necesidad no sólo de la ayuda y la simpatía, sino del amor de su esposa... y entonces un día, próximo tal vez, el correo le traería una carta concebida en estos términos: "¡Esposa mía, ven; te necesito!"

En realidad, Diana se hacía ilusiones: dadas las cláusulas del pacto de su matrimonio contra natura, David fueran cuales fuesen los deseos secretos de su corazón, se creía obligado a evitar las cuestiones sentimentales. Diana, por su parte, en su correspondencia no dejaba adivinar ninguno de los sentimientos que la agitaban; y sin embargo trataba, sin desalentarse, de descubrir entre líneas, en las cartas de David, alguna velada alusión a la trasformación de su amistad en amor; no le parecía posible que su amor por David no despertara en éste un sentimiento análogo. Pero las cartas de David conservaban el mismo tono igual y afectuoso. Diana hasta notó una regresión en sentido inverso; a medida que la organización de la obra de David se hacía más compleja, absorbía más exclusivamente su atención: las alusiones personales se espaciaban, y el interés que David había manifestado al principio por los pequeños incidentes de la vida de Diana, decrecían visiblemente. A pesar de todo, esta correspondencia regular proporcionó a ambos esposos un precioso consuelo en su soledad moral. Su situación era idéntica: no podían hablar con nadie de los temas que les interesaban exclusivamente; en cambio, podían confiar libremente en su correspondencia todo lo concerniente a sus mutuas preocupaciones. Sólo había un tema que ni uno ni otro se animaban a abordar francamente, y ese era precisamente el único de que dependía su felicidad: ¡el secreto de su recíproco amor! Ambos consideraban como un timbre de honor permanecer escrupulosamente fieles a los compromisos contraídos y disimular el cambio que se había producido en sus corazones.

A medida que crecía su amor por David, Diana se sentía más avergonzada del cinismo que había demostrado el día en que expuso sus extraños proyectos matrimoniales al joven misionero. Durante el largo período que había precedido a la llegada de la primera carta de David, Diana había recordado diariamente su primera entrevista en Riverscourt; de pie delante del sillón en que David se había sentado aquella noche, Diana creía ver la expresión de consternación con que el joven había acogido la extraña propuesta; había saltado de su asiento en señal de protesta: "¡Yo no puedo proceder así!", había respondido en seguida. Después de esta evocación, a la que Diana se obligaba a guisa de penitencia, subía a su habitación con la cabeza baja. No obstante, después de haber leído la primera carta de David, Diana sintió un inmediato alivio: las palabras mágicas "mi querida esposa" atenuaron sus remordimientos, a pesar de todo, le había dado a David un poco de sí misma, y éste lo había advertido; pero debía ignorar a toda costa que, en realidad, Diana le había otorgado por completo su corazón de mujer; si algún día David reclamaba sus derechos, entonces, sólo entonces se enteraría de que ese corazón le pertenecía por completo desde un principio.

Al comienzo Diana había seguido llevando exteriormente su vida habitual y su amor hacia David permanecía oculto en las profundidades de su ser. Pero antes de mucho tiempo, Diana midió la potencia de expansión de una pasión naciente: la sustancia espiritual de David—como la simiente arrojada en un campo fértil—fermentó en el corazón de Diana y se incorporó gradualmente a todas sus acciones. David no le había pedido que renunciase a la caza, al baile, ni a otras diversiones mundanas; sin embargo, cuanto más se identificaba con la vida de sacrificio y de perfeccionamiento moral del joven misionero, menos atraída se sentía por los placeres de su existencia anterior. Los amigos preferidos de Diana siguieron encontrando en Riverscourt la más cordial acogida, pero advertían gradualmente que su amable huésped tenía los ojos fijos en un punto del horizonte donde no llegaban los suyos; seguían estimando a su amiga, pero ya no la comprendían, y poco a poco espaciaron sus visitas. Riverscourt dejó de ser el centro de la vida social de los alrededores y Diana Rivers el ídolo de los corrillos elegantes. Diana se percató plenamente de su aislamiento; quedaba sola, pero no se sentía solitaria; ninguna separación que no fuese la que sufría desde la partida de David, podía afectarla en adelante. A su alrededor se apagaban una por una, las brillantes luces de los placeres, el eco de la vida feliz se alejaba para perderse en el pasado. El reino de Diana ya no pertenecía a este mundo. David reinaba solo en el corazón de su esposa.

CAPITULO XXV

PROPIEDAD DE LA CORONA

El verano y el otoño trascurrieron para Diana en una perpetua esperanza, su amor hacia David absorbía tan completamente su espíritu que no se daba cuenta claramente de hasta qué punto, sin embargo, lo disimulaba en sus cartas; no adivinaba que la reserva observada por David, podía muy bien ser, si no provocada, por lo menos alentada por la suya. De cuando en cuando, para descargar su conciencia, Diana escribía, aparte de su carta oficial, una larga misiva en la que abría totalmente su corazón; tenía buen cuidado, después de haber puesto la dirección en el sobre, de colocar ese duplicado en un cofrecito de madera de sándalo donde guardaba también la correspondencia de David, conservaba la esperanza de que algún día podría mostrar a David estas efusiones complementarias.

Una tarde, mientras Diana terminaba una carta para David, llegaron unos amigos a la biblioteca: se sirvió el te y algunos instantes después llegó Rodgers llevando el saco postal en la mano... Diana escribió a toda prisa la dirección, cerró el sobre y lo echó en la bolsa. Después de la partida de sus amigos, Diana consagró algunos minutos a releer la última carta de David antes de colocarla en el cofrecito junto con su propia respuesta confidencial, ésta era, ese día, particularmente tierna. Diana se sonrojó al recordar algunos términos que había empleado.

"¡Qué tonta me he puesto! pensó. Estaría dispuesta llegado el caso a abandonarme a todas las manifestaciones de expansión conyugal que antes despreciaba!"

Tomó en seguida aquella carta para colocarla en el compartimento reservado, pero manipulándola tuvo la impresión de que el sobre era más pesado de lo que debía ser, lo rompió nerviosamente y vió que contenía dos hojas de papel en lugar de una. Se fijó en la firma:

"Afectuosamente: Diana Rivers".

En cambio, la carta firmada: "Tu esposa que te ama y te desea apasionadamente" estaba en camino para el Africa central. Llamó Rodgers con tono impersonal dió cuenta de que el mensajero había salido en bicicleta hacía más de veinte minutos.

—Ordene que preparen inmediatamente el automóvil, dijo Diana. Es preciso que alcance al mensajero.

Colocó las dos hojas bajo sobre, escribió la dirección, luego subió a buscar un tapado y un sombrero; cinco minutos después de la comprobación del error cometido, Diana estaba de pie en el "hall" esperando el automóvil: veía ante sus ojos, como si estuvieran escritas en letras de fuego, las frases esenciales de la carta remitida. ¡Qué locura había sido dejar sobre la mesa las dos cartas juntas! Por fin llegó el automóvil: apenas se había detenido cuando Diana se hallaba sentada en él.

—¡Trate de alcanzar a James!, le dijo al "chauffeur".

El automóvil se puso en marcha inmediatamente recorrió la avenida de acceso, cruzó el gran portón, y se internó a toda velocidad en el camino; pero James le llevaba media hora de ventaja y era un hombre cumplidor de su deber, a mitad de camino, el automóvil se cruzó con la bicicleta que regresaba.

—¡Siga... al correo!, gritó Diana.

Un imponente inmueble de piedra recién construído, era desde hacía poco tiempo el local de la oficina de correos de la pequeña ciudad, el servicio estaba perfectamente organizado y era digno de su nuevo marco. Diana penetró rápidamente al local y acercándose a una ventanilla preguntó:

—¿Ha sido abierto el saco postal de Riverscourt? Si todavía está intacto, tenga la bondad de traérmelo.

Uno de los empleados se dirigió en seguida a la oficina de clasificación y volvió, al cabo de un momento, con el saco vacío.

—¿Ya ha salido el correo?, preguntó en seguida Diana.

—¡Todavía no; ahora están obliterando las cartas, respondió el empleado.

Y Diana oyó, en efecto, el ruido ensordecedor de la máquina automática.

—¡Quiero decirle al jefe que deseo hablar con él!

Un minuto después, el viejo funcionario hacía su aparición: saludó con especial deferencia a la castellana de Riverscourt que rara vez iba personalmente a las oficinas del correo. Diana se dió cuenta de que se trataba de un asunto delicado y de que, por lo tanto no facilitaría las negociaciones una actitud imperiosa; indudablemente D. R. (Diana Rivers) reinaba como dueña absoluta en Riverscourt, pero, por otra parte, E. R. (Eduardo Rex) reinaba en todo el reino.

(Continuará).

ANTEOJOS Y LENTES

Brindamos otra comodidad para el público; en los cruceros al Uruguay y Brasil el "Cap Polonio" llevará una sucursal de la Casa.

Primer Instituto Optico Oculístico.

LUTZ, FERRANDO y Cía.

FLORIDA 240 - BUENOS AIRES

Suc. Belgrano, Cabildo 1816. Rosario, Córdoba, Tucumán, La Plata, Mar del Plata.

Dr. Angel F. Ortiz

De regreso de las clínicas europeas atiende enfermedades del riñón, vejiga, próstata, uretra, etc. Jefe del servicio de la especialidad en el hosp. Fernández. Cangallo 1618

Dr. LEON PEREIRA

Profesor de la Facultad de Medicina. Enfermedades de la boca y de los dientes. En el consultorio de LA PRENSA atiende los jueves a las 9 horas. Calle ESMERALDA 348

VERDADERO REMEDIO DEL HOGAR

LAS

PASTILLAS VALDA

son indispensables

al NIÑO al salir a la escuela, al ANCIANO al ir a tomar el aire, a los ADULTOS, cuando van a sus quehaceres

para PRESERVAR

SUS ORGANOS RESPIRATORIOS

o para CUIDAR

los Constipados, Dolor de Garganta, Laringitis, Bronquitis, Grippe, Trancazo, Asma, Enfisema, etc.

PERO HAY QUE TENER CUIDADO

de no emplear sino las

PASTILLAS VALDA

VERDADERAS

que se venden unicamente en CAJAS con el nombre **VALDA** en la tapa y nunca de otra manera.

Dr. Carlos Alberto Castaño

Profesor suplente de enfermedades de señoras de la Facultad de Ciencias Médicas. Jefe de clínica del servicio de cirugía del hospital nacional de Clínicas. Especialista de enfermedades de señoras y cirugía abdominal. - Consultorio: de 14 a 17. - Calle PARAGUAY 727.

Dr. C. VILA

Especialista en internas y nerviosas (corazón, pulmón, estómago, riñón, intestino, vientre, intoxicaciones de la sangre, etc.) CURA de la neurastenia y sus complicaciones. Electricidad. Rayos X. Aplica el 606 y 914. Cangallo 2158. Lunes, miércoles y viernes de 10 a 11 y 14 a 18

Dr. Eduardo S. Paz Médico de la Universidad de Buenos Aires. Ex asistente a las clínicas de los doctores Widal y Labbé (París).-Enfermedades internas (pulmón, corazón, estómago, etc.). Tratamiento de la avariosis y tuberculosis Calle CERRITO 1161. Consultas de las 17 a 19.-U T 666, Juncal.

Dr. ARGAÑARAZ

Profesor suplente de la Facultad—De regreso de Europa atiende enfermedades de los OJOS Y ANTEOJOS, Paraguay 640.— De 14 a 18 horas. v30

Cassullo Hnos.

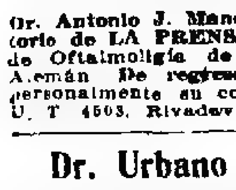

Cirujanos dentistas. Especialistas en dentaduras de puente con dientes de nuestra invención novísimo sistema propio de la casa, garantida la más sólida, hermosa y cómoda.

Extracciones sin dolor. AVENIDA DE MAYO 1111, Buenos Aires -ANDES 706, Montevideo. Esta casa no tiene representantes en ningún punto de la República

ENFERMEDADES DE LOS OJOS

Dr. Antonio J. Manes. Oculista del consultorio de LA PRENSA. Jefe de los servicios de Oftalmología de los Hosp. Rawson y Alemán. De regreso de Europa, atiende personalmente su consultorio. Suipacha 29, U. T. 4503, Rivadavia. - De 14 a 17.

Dr. Urbano A. Fernández

Enfermedades de los oídos, nariz y garganta. médico del consultorio de LA PRENSA y del Hospital Rivadavia, con certificados de Berlín, París y Madrid. CALLAO 1040. Martes, jueves y sábados, de 14 a 16. En LA PRENSA, los viernes, de 9.30 a 10.30.

Dr. ROBERTO EZCURRA

Médico-veterinario (director del consultorio agrícola ganadero de LA PRENSA). Influenza equina, enfermedad de los cachorros y bovinos. Lunes, miércoles y viernes, de 10 a 11 - RECONQUISTA 365.

A La Cruz-LUTOS

524 - C. Pellegrini 524 - U T 0312, Lib.

Capas en liquidación, a	$ 28.00
Sombreros y Tocas con velos	17.50
Tapados capas finos	89.50
Tapados	45.00
Vestidos de cachemir	12.75
Etamina doble ancho pura lana	3.35
Velour calidad extra	6.75

ATENDEMOS PEDIDOS A DOMICILIO

Manuel M. Raverot UNICAMENTE NIÑOS

Médico del Hospital de Niños - Consultas de las 15 a las 17, menos los martes.— Calle Cangallo 1419, U. T. 6385, Libertad - En el consultorio gratuito de LA PRENSA, martes y sábados, de 13 a 14.

Dr. Castaño

Médico director del servicio de afecciones urinarias del Hospital San Roque. - Curación radical de la hipertrofia de la próstata

Calle Tucumán 839

"LOS LUTOS"

C. Pellegrini 445 - U. T. 1873, Riv. Entre Corrientes y Lavalle

CHALES de crepe "Romain" primer luto, a ... $ 120.-

CAPAS en crepe o cachemir seda, a ... $ 120.-

TOCAS y SOMBREROS de toda calidad y precio.

ETAMINA 180 ctm. de ancho, el mt. ... $ 7.50

LUTOS A DOMICILIO

AVISOS FUNEBRES

SEPELIOS

EDUARDO GARCIA —q. e. p. d.—Falleció el 23 de abril de 1923.—La familia invita a sus relaciones a acompañar los restos del extinto al cementerio del Oeste, hoy martes 24, a las 10. El duelo se despedirá por tarjeta. Se ruega no enviar coronas. Casa mortuoria, Sadi Carnot 261. Nota: Servicio casa González Hnos., Belgrano 2970, Avenida La Plata 824 y sucursales.

ENCARNACION TALEGON DE VILLAR—q. e. p. d.—Falleció el 23 de abril de 1923.—Su esposo Jenaro Villar; sus hijos Isidora, Evaristo, Luis Francisco, Elisa y Nélida Villar, sus hermana Luisa Talegón tíos, primos sobrinos y demás deudos invitan a sus relaciones a acompañar los restos de la extinta al cementerio del Oeste, hoy martes 24, a las 16. Unica invitación. El duelo se despedirá por tarjeta. Casa mortuoria, México 3342. Nota: Servicio casa González Hnos., Belgrano 2970, A. La Plata 824 y sucursales.

Teniente coronel, retirado, del Ejército Nacional PEDRO UHART — q. e. p. d.—Falleció el 23 de abril de 1923. —Su esposa Mercedes Deuche de Uhart, sus hijos Sofía Uhart, Isabel, Mercedes, Pedro, Eduardo y Susana; su hermana Isabel Uhart; su tía Julieta Silva y demás deudos invitan a acompañar los restos del extinto a su última morada, hoy 24. El duelo se despedirá por tarjeta. Casa mortuoria, Charcas 4375. Nota: Servicio empresa Valsi, Tucumán 1660.

Coronel de la Nación DOROTEO MARCELO ROBLES, guerrero del Paraguay y expedicionario del desierto— q. e. p. d.—Falleció el 23 de abril de 1923. —Su esposa Sara Justina Otero de Robles; su hija Julianna Robles Villar de Somoza, su hijo político Arturo Somoza; sus padres políticos Celestino Otero y Hortensia M. de Otero, sus hermanos y hermanos políticos, sobrinos y demás deudos, invitan a sus relaciones a acompañar los restos del extinto al cementerio del Oeste, hoy martes 24, a las 15.30. Se ruega no enviar coronas. El duelo se despedirá por tarjeta. Casa mortuoria Bartolomé Mitre 4002. Nota: Servicio casa Mirás, Balcarce 212, y Callao y Córdoba.

DOROTEO M. ROBLES, coronel de la Nación —q. e. p. d.—Falleció el 23 de abril de 1923.—La comisión directiva de la Sociedad Militar de Socorros Mutuos invita a los señores consocios a acompañar sus restos al cementerio del Oeste hoy martes 24, a las 15.30. Casa mortuoria Bartolomé Mitre 4002.

MARIA IRIZAR DE MERLO—q. e. p. d.—Falleció el 23 de abril de 1923.—Su hijita Sara Argentina Merlo, sobrinos, primos y demás deudos invitan a sus relaciones a acompañar los restos de la extinta al cementerio del Oeste, hoy martes 24, a las 15.30. Casa mortuoria, Callao 418. Servicio casa Iribarne, Callao 416.

AGUSTIN VERA—q. e. p. d.—Falleció el 23 de abril de 1923, confortado con los auxilios de la santa religión.—Su esposa Teresa Fernández de Vera; sus hijos Teresa y Agustín, su señor padre Agustín Vera, sus hermanos José y María (ausentes), y su amigo Juan Noyas invitan a sus relaciones a acompañar los restos del extinto al cementerio del Oeste hoy martes 24, a las 15.30. Casa mortuoria, Independencia 1370. Servicio casa Iribarne.

HUMBERTO D'AMATO—q. e. p. d.—Falleció el 22 de abril de 1923 confortado con los auxilios de la religión. - Sus padres Gregorio D'Amato y Magdalena Dellamura de D'Amato, sus hermanos Domingo, Vicente, Victorio, Amadeo, Magdalena D'Amato de Chibotti, Celia D'Amato de Georgi, Estela D'Amato de De la Mónaca, Elvira y Roma D'Amato, sus hermanos políticos sobrinos y demás deudos invitan a sus relaciones a acompañar los restos del extinto al cementerio del Oeste hoy martes 24 a las 15. Casa mortuoria Zapiola 326. Servicio casa Iribarne, Callao número 416.

LUISA TEJEDOR Vda. DE LOPEZ— q. e. p. d.—Falleció el 23 de abril de 1923. Sus hijos Ascensión y Jacoba López, su nieta María Losa, primos y demás familias invitan a sus relaciones a acompañar los restos de la extinta al cementerio del Oeste hoy martes 24 a las 15. Casa mortuoria, Boedo 171. Servicio casa Iribarne.

JOSE ANTONIO ALONSO—q. e. p. d.—Falleció el 23 de abril de 1923, confortado con los auxilios de la santa religión. Su esposa Amalia Piñeyro de Alonso, sus hijos Antonio D., doctor Normando y doctor Ismael T., sus hijos políticos Lola Bianca de Alonso, Elvira Castaglia de Alonso, María Esther Gómez de Alonso y Casiano J. Rodríguez, su hermana, nietos, su sobrina Sara Folgar, demás sobrinos y demás deudos invitan a sus relaciones a acompañar los restos del extinto al cementerio del Norte hoy martes 24 a las 10.15. En la iglesia de N. S. del Pilar se oficiará una misa de cuerpo presente a las 11. Se ruega no enviar coronas. El duelo se despedirá por tarjeta. Casa mortuoria, Perú 1242. Servicio de la Compañía Nacional de Carruajes y Automóviles, Callao esquina Tucumán.

BLANQUITA F. MARTINEZ—q. e. p. d.—Falleció el 23 de abril de 1923.— Su señora madre Felisa M. Vda. de Martínez, sus hermanos Amador, Raúl y Pablo, su hermana política María Luisa A. de Martínez, su abuelita Balbina Ch. de Martínez (ausente), tíos, primos y demás deudos invitan a sus relaciones a acompañar los restos de la extinta al cementerio del Oeste, hoy 24, a las 15.30. Se ruega no enviar coronas. El duelo se despedirá por tarjeta. Casa mortuoria, Pedro Goyena 321. Servicio casa La Capital, San Juan 3590 y Carlos Calvo 4155.

SEBASTIAN BRUNO—q. e. p. d.—Falleció el 23 de abril de 1923, confortado con los auxilios de la santa religión y la bendición papal.—Su esposa María Márquez de Bruno, sus hijos, Julia B. de Pérez, María B. de Garat, Angela y Raúl A. Bruno, sus hijos políticos José M. Pérez y Santiago Garat, sus hermanos Domingo y Pedro Bruno, sus nietos José M. y Raúl R. Pérez, Ismael y Renée Garat, sobrinos y demás deudos invitan a sus relaciones a acompañar los restos del extinto al cementerio del Oeste, hoy martes 24, a las 10 horas. Casa mortuoria, Federico Lacroze 3205. Se ruega no enviar coronas. El duelo se despedirá por tarjeta. Nota: Carruajes casa Cambiasso, Warnes 2111 y Bompland 2171.

CANDIDO LAVINIO—q. e. p. d.—Falleció el 22 de abril de 1923.—Su esposa Dina Carpinacci de Lavinio, sus hijos Oscar y Raúl, su padre, Donato Lavinio, su padre político, Ulises Carpinacci, su hermano político, Livio Carpinacci y demás deudos invitan a sus relaciones a acompañar los restos del extinto al cementerio del Oeste, hoy martes 24, a las 10. Casa mortuoria, Maza 1964. El duelo se despedirá por tarjeta. Servicio casa Vivado, Donato Alvarez 531 y Rivadavia 8402.

ZOILA GODOY DE WAIBACH —q. e. p. d.—Falleció el 23 de abril de 1923. Su nieto Guillermo Alfredo, sobrinos y demás deudos invitan a sus relaciones a acompañar los restos de la extinta al cementerio del Oeste hoy 24 a las 15.30. Casa mortuoria, Paipa 3625. Carruajes casa Salvador Marino, Rivadavia 3681 y Bulnes 23-27.

LUIS RAMPONI—q. e. p. d.—Falleció el 22 de abril de 1923.—Las alumnas y ex alumnas invitan a sus relaciones a acompañar los restos del que fué su digno profesor, al cementerio del Oeste, hoy martes 24, a las 15. El duelo se despedirá por tarjeta. La comitiva fúnebre partirá de Sáenz Peña 1836. Servicio, casa Gini, Sáenz Peña 1832 y E. Unidos 939.

CARLOS MARTINEZ—q. e. p. d.—Falleció el 23 de abril de 1923.—Su señora madre Josefa V. de Martínez; sus hermanos Carmen, José, Casimiro, Vicente, Ilda y Genoveva, sus hermanos políticos, sobrinos, tíos, primos y demás deudos invitan a sus relaciones a acompañar los restos del extinto al cementerio del Oeste, hoy 24, a las 9. El duelo se despedirá por tarjeta. Casa mortuoria, Alsina 2827, dpto. 38. Servicio casa Gini, Sáenz Peña 1832 y E. Unidos 939.

VICENTE MARCIANO MARZANO—q. e. p. d.—Falleció el 22 de abril de 1923, confortado con los auxilios de la santa religión y la bendición papal.—Su señora esposa, Eusebia Ramos de Marzano; sus padres, Juan Marzano y Carmen del Pont de Marzano; sus padres políticos, Juan Rastovich y Josefa B. de Rastovich; sus hermanos Angela M. de Lemos, Rosa M. de Liguori, Victoria M. de Castañiza, Anita M. de Cassinelli y José Marzano; sus hermanos políticos, sobrinos, tíos, primos y demás deudos invitan a sus relaciones a acompañar los restos del extinto al cementerio del Oeste, hoy martes 24, a las 9. Unica invitación. El duelo se despedirá por tarjeta. Casa mortuoria, Almirante Brown 740. Se ruega no enviar coronas.—Servicio a cargo de la empresa Márquez y Gagliolo, Suárez 439|41 y Almirante Brown 723|27.

FRANCISCO POLADURA (hijo) — q. e. p. d.—Falleció el 23 de abril de 1923.—Su padre Francisco Poladura; sus hermanos Carmen P. de Bregua, Cándida, Armando, Oscar, Aníbal y Delia; su hermano político Hilario Bregua; su abuela Ignacia Hortiguera; tíos, primos y demás deudos invitan a sus relaciones a acompañar los restos del extinto al cementerio del Oeste mañana 25, a las 9. Casa mortuoria, Perú 973. Carruajes casa Pedro A. Moreyra, Rioja 170.

SATURNINA GILES—q. e. p. d.—Falleció el 22 de abril de 1923.—Sus sobrinos Rosa Suárez Badié, Saturnina, José y Clara Suárez; sus sobrinos, nietos y demás deudos invitan a sus relaciones a acompañar los restos de la extinta al cementerio del Norte, hoy martes 24, a las 9. Casa mortuoria, Lavalleja 1271. Carruajes casa Pedro A. Moreyra, Rioja 170.

ALEJANDRO CARRERE—q. e. p. d.—Falleció el 23 de abril de 1923.—Su esposa Luisa A. Castelli de Carreré, sus hijos Ofelia, Susana, Alejandro, Alcira y Roberto Luis, sus hermanos Verónica C. de Briatore, María Luisa Gabriela C. de Caldarazzi, Adela C. de Garibaldi y Pedro Carreré, sus hermanos políticos Rómulo Briatore, Vicente Caldarazzi, Alvaro Garibaldi y Elvira Fossatti; sus sobrinos, tíos, primos y demás deudos invitan a sus relaciones a acompañar los restos al cementerio del Oeste hoy 24, a las 14. Casa mortuoria, Vieytes entre Italia y Tres Sargentos, Servicio A. Martínez. San Isidro

ESTEBAN ARIANO—q. e. p. d. — Falleció el 23 de abril de 1923.—Su esposa Josefa Marini; sus hijos Luis, Aquiles, Florinda, Ida, y Emma, sus sobrinos, nietos y demás deudos invitan a sus relaciones a acompañar los restos al cementerio del Oeste, hoy 24, a las 14.30 Casa mortuoria, avenida Crux 817. Carruajes casa Périsé.

PARTICIPACION DE SEPELIOS

MARIA REBAGLIATE viuda GERVINO—q. e. p. d.—Falleció en Savona (Italia), el 26 de febrero de 1923 —La familia participa a sus relaciones su fallecimiento.

MANUEL OLIVERA—q. e. p. d.—Falleció el 22 de abril de 1923.—Las familias de Olivera y Cabrera participan a sus relaciones el fallecimiento y que sus restos fueron inhumados en el cementerio del Oeste, el lunes 23.

MARIA ANGELICA SARLO—q. e. p. d.—Falleció el 22 de abril de 1923.— La familia participa a sus relaciones el fallecimiento y que sus restos fueron inhumados ayer en el cementerio del Oeste. S|c. Ramón Falcón 5154. El servicio fúnebre estuvo a cargo de la casa La Capital, San Juan 3590 y Carlos Calvo 4156.

LAURO R. GALINDEZ—q. e. p. d.—Falleció el 21 de abril de 1923.—Sus padres, Miguel B. Galíndez y Matilde Varela; sus hermanos María Delia, María Matilde y Juan Andrés; su abuela Sinforosa L. de Del Corro; tíos, primos y demás deudos participan que sus restos fueron inhumados en el cementerio del Norte, el domingo 22, a las 10.30 hs. Casa mortuoria, Virasoro 2364.

TERESA C. DE DELLAROSSA—q. e. p. d.—Falleció el 22 de abril de 1923, confortada con los auxilios de la santa religión y la bendición papal.—Su esposo y demás familia participan su fallecimiento y que sus restos fueron inhumados en el cementerio del Norte, ayer lunes 23, a las 11. Casa mortuoria, Venezuela 4116. Servicio casa Iribarne, Callao 416.

FLORINDA ZINO GUTIERREZ—q. e. p. d.—Falleció el 21 de abril de 1923, confortada con los auxilios de la santa religión y la bendición papal.—Su señora madre política Luisa L. de Zino, sus hermanos Benito D., Ana, Leocadia, Luis, José y Angel Zino Gutiérrez, sus hermanas políticas María C. de Zino Gutiérrez y Estilda C. de Zino Gutiérrez, sobrinos, sobrinas, primo y demás deudos participan a sus relaciones su fallecimiento y que sus restos fueron inhumados en el cementerio del Oeste el domingo 22, a las 10. S|c. Córdoba 2458. Servicio casa José Spallarosa e hijos, Corrientes 2130.

LUIS N. MOSQUERA.—q. e. p. d.— Falleció en Merano, Tyrol Meridionale, Italia, el 19 de abril de 1923.— Sus padres, Andrés Mosquera y Modesta González de Mosquera, sus hermanos, Román P., mayor Enrique A., Teresa M. y Celia M., sus hermanas políticas, María Esther Fontanarrosa de Mosquera y Julieta Duportal de Mosquera, tíos, sobrinos primos y demás deudos participan a sus relaciones su fallecimiento. S|c.: Sarmiento 2672.

SEBASTIAN RAMOS.—q. e. p. d.—Falleció el 22 de abril de 1923.—Su esposa, Justa L. de Ramos, sus hijos Magdalena, Victoria R. de Borré, Daniela R. de Romero, Elisa y María Cruz, sus hijos políticos, Emilio Borré y Antonio Romero, nietos, sobrinos y demás deudos participan a sus relaciones su fallecimiento y que sus restos fueron inhumados en el cementerio del Oeste, ayer lunes 23. S|c. Ayacucho 490. Nota: El servicio estuvo a cargo de la casa Vicente Marchetto, Viamonte 2183.

MISAS Y FUNERALES

EGIDIO VIÑAN —q. e. p. d.—Falleció el 26 de abril de 1922, confortado con los auxilios de la santa religión.—La familia invita a sus relaciones al funeral que por el eterno descanso de su alma se celebrará en la iglesia de San Agustín el jueves 26 del corriente, a las 9.30. Favor que se agradecerá.

CELINA VELAR DE SOLVEYRA —q. e. p. d.—Falleció el 26 de abril de 1922. Su esposo Julián J. Solveyra, sus hermanos y demás familia, ruegan a sus relaciones quieran asistir a las misas que se celebrarán en la basílica del Santísimo Sacramento el jueves 26 del corriente, a las 10.30 horas. v26

MARIA P. DE CERANA—q. e. p. d. - Falleció el 23 de abril de 1908—JOSE CERANA—q. e. p. d.—Falleció el 16 de abril de 1895. La familia invita a sus relaciones al funeral que por el eterno descanso de sus almas se rezarán en la iglesia de Balvanera, el jueves 26 del cte., a las 10. Favor que agradecerán. v26

ERNESTO M. IGARZABAL—q. e. p. d. -Falleció en Víboras (Puan) el 30 de marzo de 1923.—La familia invita a sus relaciones a las misas que en sufragio de su alma se rezarán en la capilla de N. S. del Carmen, Rodríguez Peña 834, mañana miércoles, de 8 a 11. v25

Escribano JOSE MARTINEZ—q. e. p. d. Falleció el 11 de abril de 1923, confortado con los auxilios de la santa religión y la bendición papal.—Su hija Josefina, su hermana política María Antonia D. de Drago, sus sobrinos José Guntin Martínez y Susana F. de Guntin Martínez, sobrinos y demás deudos invitan a sus relaciones al funeral que por el eterno descanso de su alma se rezará en la iglesia de San Nicolás de Bari, hoy martes 24, a las 11. Favor que agradecerán. v24

El amado Pastor, Monseñor MARIANO ANTONIO ESPINOSA, pasó del tiempo a la eternidad, el 8 de abril de 1923 q. e. p. d.—El canónigo Ho. Antonio Rasore, cura de la basílica de la Merced, invita a las asociaciones de la parroquia y a todos los feligreses a rogar a Dios por el alma del ilustre prelado, quien, aunque por pocos meses, fué también cura de la Merced, dejando ejemplos de fecunda labor. Las exequias se celebrarán hoy martes 24, a las 11. Oficiará el señor cura de la basílica. En homenaje a su santa memoria, se repartirán recordatorios a todos los concurrentes.

REMATES

Bravo Barros & Cía.

AVISOS NUEVOS

Salta 914 a 918. — Moderna

Para habitación y renta. Entre Estados Unidos y Carlos Calvo. Edificio moderno de tres pisos, con casa para negocio con comodidades en la planta baja y un confortable petit hotel en los dos pisos altos. Renta muy fácil y segura, $ 700 mensuales. Base, $ 55 000.

EL JUEVES 3 de mayo a las 15 en nuestro hall. 8v49 por 15v88. Bajos: Local para negocio con dependencias. Petit hotel: Primer piso, Hall sala, salita, comedor, antecomedor y office. Segundo piso Hall. 3 dormitorios, cuarto de baño, (cocina completa. En la azotea: 2 piezas y baño sirvientes. Visítese de 9 a 11.—BRAVO BARROS y Cía. a24

Casa moderna y 7 lotes, en Flores. Centrales. Terrenos Caracas esquina Páez y casa Páez 2348. Nueva, recién terminada. Adoquinados pagos. A 3 cuadras de Boyacá y Gaona, a 4 de Avellaneda y 7 de Rivadavia. Lotes pequeños con amplio frente, inmejorables para casas de familia. Base, $ 17.000 la casa y $ 17 la vara los terrenos. Mitad al contado y mitad a un año, 7 o|o.

EL DOMINGO 6 de mayo, a las 14, en la misma propiedad. Después detalles. Entretanto, solicítense planos.—BRAVO BARROS y Cía. a24

BRAVO BARROS & Cía.

Para habitar. Sarandí 176.— Entre Victoria y Alsina, a cuadra y media de Rivadavia y del Palacio del Congreso y a dos de Entre Ríos. Buena casa, amplia, cómoda, con mucho terreno. Para ocuparla inmediatamente. Con afirmado de asfalto pago y tranvía al frente. Base $ 38.000. Mitad al contado y mitad a un año de plazo y 8 o|o de interés.

EL JUEVES 3 de mayo, a las 15 (3 p. m.), en nuestro hall. Terreno: 9v19 por 66. Edificio: Vestíbulo, sala, comedor, cuatro habitaciones, cuarto de baño, despensa, cocina con económica, dos piezas de madera, gallineros, fondo con árboles frutales, jardín y pieza herramientas. Visítese de 9 a 12 y de 14 a 17. Desocupada.—BRAVO BARROS Y Cía. a24

Azcuénaga 680 y 692. Dos casas. Entre Tucumán y Viamonte. A una cuadra de Córdoba y a dos de Corrientes. Para renta o para habitarlas haciéndoles pequeñas modificaciones que implicarían gasto mínimo. En terrenos de lindas dimensiones. Por división de condominio. Bases, $ 20.000 y $ 30.000.

EL VIERNES 4 de mayo, a las 15, en nuestro hall.

AZCUENAGA 680 -12v82 por 25v87 y 25v20. Ad corpus. Sala, escritorio, comedor, 5 habitaciones, pieza servicio, cocina, baño, patio. Puede dar $ 330 al mes. Base $ 30.000.

AZCUENAGA 692—8v72 por 24v80 y 25 y30. Ad corpus. Sala, comedor, 3 dormitorios, cocina, lavadero, además en altos, cocina y w. c. Renta fácil $ 200. Base $ 20.000. Escrituras por J. M. Torreguitar. —BRAVO BARROS Y Cía. a24

Casa y terrenos en San Martín—Judicial. Calle Mitre 982 esquina bulevar Mom. Adoquinado pago por ambos frentes, a 12 cuadras al Oeste de la plaza y del tranvía Lacroze a Reconquista. Casa perfectamente tenida, con mucho terreno y jardines y 5 lotes rodeando la casa de 320 a 500 varas, con valiosas plantaciones. Juez doctor Casco, secretario doctor Nieto. Testamentaría de don Francisco Duverne. Bases bajísimas.

EL DOMINGO 29 de abril, a las 15 (3 p. m.), en la misma propiedad.

CASA—19m45 por 30m64; superficie, 598 v. c. Comedor, dos habitaciones, baño instalado, cocina, galpón con techo de cinc, galería, despensa. Base, $ 4.047.76.

TERRENOS—8m66 y 13m85 de frente por 17m32 a 43m30; superficies de 238 a 574.97 m. c. cada lote. Bases, de $ 479.76 a $ 749.96 cada lote. Escrituras por Ramón G. Pasel. 10 o|o en seña y a cuenta de precio. Comisión, 2 o|o. Mayores informes, 351 San Martín 361. BRAVO BARROS y Cía. a24

Casa Alvarez 1277—Con cédulas. Para habitación o renta. Entre avenida Rivera y Cabrera, a 2 cuadras de Canning, al lado de los tranvías y en barrio de casas de familia. Moderna, muy linda, llena de comodidades, con mucha luz y aire. ¡Llave en mano! Base, $ 36.000. Tiene 22.000 cédulas (serie 16a.).

EL MARTES 8 de mayo, a las 15 (3 p. m.) en nuestro hall, 10 varas por 53v74 en el SO y 53v61 en el NE. Vestíbulo, sala, escritorio, comedor, 4 dormitorios, baño instalado, cuarto roperos, cocina, pieza sirviente, pileta. Visítese de 9 a 14. Mayores informes BRAVO BARROS y Cía. a24

Las chacras de Villa Cañas.— A 4 años de plazo. Los famosos campos del Sud de la provincia de Santa Fe, en el departamento General López, próximas al deslinde con la provincia de Buenos Aires, en la zona de influencia de Venado Tuerto, Junín y Pergamino. 1.600 hectáreas en 30 lotes de 51 a 55 hectáreas. A 4 leguas al SO. de la estación y pueblo Villa Cañas del F. C. Pacífico, a dos y media leguas al SE. de María Teresa del F. C. R. a P. B, a seis leguas de Otto Bemberg y a 10 leguas de Carmen y Venado Tuerto del F. C. C. A. y en el centro de importantes líneas ferroviarias que las ponen en comunicación rápida y directa con todos los puertos y mercados de consumo de la República. Tierras riquísimas con aguas excelentes de primer orden, realmente privilegiadas, ubicadas en la más rica región de la provincia, donde el trigo, lino, maíz y demás cereales han producido siempre los más altos rendimientos registrados en el país. Venta liquidación. Con opción. Base $ 280 la hectárea con excepción de 6 lotes que se realizan con base de $ 100 hectárea. 40 o|o al contado y el resto en cuatro cuotas iguales, a uno, dos, tres y cuatro años y 7 o|o de interés. Entrega inmediata.

EL DOMINGO 6 de mayo, a las 14 (2 p. m.), en Villa Cañas (F. C. P.), en el Hotel Victoria. Lindan al NE. sucesión Francisco Ferrera, al NO. Juan Zárate y sucesión de Santiago Kelly; al SO. Elisa de Alvear de Bosch y al SE. sucesión Juan J. Kenny y Silvestre Chiorra. Todos dan frente a calles. Visítense por Villa Cañas, dirigiéndose al señor Regoli Poli, quien facilitará la inspección; o por Carmen. Escrituras por J. Adolfo Bullrich de Villa Cañas. Informes, 351 San Martín 361—BRAVO BARROS y Cía. a24

CASAS

Títulos perfectos. Seña 8 o|o. Comisión 2 o|o

Bartolomé Mitre 650 — Judicial — Esquina Diagonal Presidente Roque Sáenz Peña. Al lado de la calle Florida. Una amplísima casa que produce pesos 2.000 mensuales, mientras se estudie el proyecto para levantar allí un edificio monumental. Juez doctor Arturo Seeber, secretario doctor C. Guiraldes (hijo). Testamentaría de doña Juliana Miguens de Rocha. Base $ 700.000

El MARTES 24 de abril, a las 15, en nuestro hall, 351 San Martín 361.

TERRENO: 13m682 (15.80 varas) de frente por 60m82 (70 varas), teniendo en el costado Oeste a los 14m722 (17 varas) un martillo a favor de 0m866 (1 vara); contrafrente 14m548 (16v80). Superficie 869 m c. 15 (1.158 v. c. 93). Se previene que el trazado de la Diagonal Roque Sáenz Peña afecta a esta propiedad en el ángulo N. E., tomando un triángulo de 8m08 al Norte, 2m19 al Este y 8m77 en el costado S O.

EDIFICIOS: Grandioso local para negocio, otro salón cubierto de cristales, gran cocina, piezas y dependencias. En altos vestíbulo, dos salones al frente, dos habitaciones y dos piezas para dependencias y terraza. Alquilada al restaurant Aue's Keller, en 2.000 $ mensuales, con contrato hasta el 2 de septiembre de 1924, siendo por cuenta del inquilino todos los impuestos, con excepción de la contribución directa. Escrituras por ante la oficina del señor Raúl Solveyra Varela. 8 o|o a cuenta de precio. Comisión 2 o|o. Informes, 351 San Martín 361.—BRAVO BARROS y Cía. a4

Bartolomé Mitre 662 a 670.— Judicial. Frente a la diagonal Presidente Roque Sáenz Peña entre Florida y Maipú. Una propiedad realmente notable. 1.280 varas cuadradas con gran edificio constituido por espacioso salón que abarca todo el terreno en la planta baja y una amplia casa en altos, apropiada para sede de una entidad comercial o escritorios. Juez Dr. Arturo Seeber secretario Dr. C. Guiraldes (hijo). Testamentaría de doña Juliana Miguens de Rocha. Base, $ 620.000.

EL MARTES 24 de abril, a las 15 (3 p. m.), en nuestro hall, 351 San Martín 361.

TERRENO: 16m454 (19 varas) de frente por 60m62 (70 varas) en el costado Oeste teniendo en el del Este, a los 15m021 (18v50), un martillo en contra de 0m866 (1v) por 44m60 (51v50), contrafrente: 15m588 (18 varas). Superficie: 958mc82 (1.279 11 varas cuadradas).

EDIFICIO: Grandioso local para negocio y dependencias. Renta $ 1.660 mensuales, siendo por cuenta del inquilino los impuestos, con excepción de la contribución directa.

PISO ALTO: Entrada con escalera de mármol y madera, gran hall, salón, antesala, escritorio, salita, comedor, vestíbulo 16 habitaciones, pasajes, galería vestíbulos patio, 7 piezas, cocina, antecocina, despensa, tres cuartos de baño, dependencias y además escalera para el patio en el piso bajo. Desocupada. Visítese de 14 a 16. Títulos en autos. Escrituras por ante la oficina de Raúl Solveyra Varela. 8 o|o a cuenta de precio. Comisión 2 o|o. Informes, 351 San Martín 361.—BRAVO BARROS y Cía. a4

Esmeralda 1249 a 1259. — Una gran propiedad de habitación y renta. Rodeada por los palacios de la aristocracia y al lado de la plaza San Martín. Edificio moderno y lujoso, con subsuelo y dos plantas, constituído por una espléndida residencia en los bajos y dos confortables casas habitación en altos desarrolladas en terreno de 20 varas por 56. Base, $ 400.000. Podrán convenirse facilidades para el pago.

EL LUNES 30 de abril, a las 15 (3 p. m.) en nuestro hall.

TERRENO 20 varas por 56v12 en el N E 56 varas en el S O. y 22v53 en el contrafrente.

DISTRIBUCION CASA BAJA N.º 1255 Gran hall, dos salones a frente con chimeneas, amplísimo comedor con revestimiento y estufa de madera y luna biselada, escritorio, dos vestíbulos, toilette, jardines de invierno, antecomedor con montaplatos, siete dormitorios, dos cuartos de baño (uno instalado), estudio, vestíbulo con armarios, gran patio central con escalinatas y jardines a fondo. En el subsuelo, con entrada independiente vestíbulo, estudio, tres habitaciones y baño servicio, cocina completa, despensa, cuarto planchar, bodega, carbonera y escalera.

CASAS ALTAS, Núms. 1249 y 1259. Dos casas iguales, cada una con vestíbulo, gran hall, sala y antesala, amplio comedor, antecomedor, toilette, 4 dormitorios, cuarto de baño instalado, despensa, jardín de invierno, estudio y corredores, y en la azotea, cocina completa, montaplatos, 4 habitaciones y baño sirvientes, cuarto baúles, depósito. Sótano y entrada independiente para servicio.

CONSTRUCCION. Frente imitación piedra, grandes entradas con revestimientos y escaleras de mármol de color, escaleras principales de mármol, escaleras independientes para servicio en las tres casas, techos de azotea, cielorrasos de yeso artesonados, ricos pisos de parquets, muros con empapelados finos y recuadros, mosaicos extranjeros, herrería artística, vitraux, bow-window con vistas al patio y jardines, instalaciones completas de luz eléctrica, campanillas y obras sanitarias.

RENTAS: Con alquileres reducidos, producen $ 1.000 mensuales la casa baja, con contrato hasta el 31 de marzo de 1924, y $ 1.075 las altas. Visítense de 14 a 15, con nuestra tarjeta, con excepción de la casa No. 1259, que puede visitarse de 10 a 11. Informes, 351 San Martín 361.—BRAVO BARROS y Cía. a26

Casa en Vélez Sársfield — Mariano Acosta 742 entre Tandil y Remedios, a 1 cuadra de Directorio, a 3 de Juan B. Alberdi y del tranvía, y a 6 de Rivadavia y del subterráneo. Moderna, amplia. Renta fácil $ 150 mensuales. Base, $ 12.000. Tiene 6.000 cédulas (Serie 10a.).

EL DOMINGO 29 de abril, a las 14 (2 p. m.), en la misma. 10v por 47v11, 42v15 y 11v18 en el contrafrente. Comedor, 4 dormitorios, baño, pieza chica, sótano, 2 cocinas (1 con económica), 2 piletas, 3 cocinas de madera y cinc. — BRAVO BARROS y Cía. a22

En el centro de Vélez Sársfield —Calle Esperanza 533, entre San Eduardo y Morón, a cuadra y media de Avellaneda y del tranvía, a 2 de la plaza, a 3 de la estación del F. C. Oeste (servicio de trenes eléctricos) y a 5 de Rivadavia. Buena casa, perfectamente tenida. Llave en mano. Base, $ 24.000, tiene 17.000 cédulas.

EL DOMINGO 29 de abril, a las 15, en la misma. 10 vs. por 50. Sala, comedor, 4 dormitorios, baño instalado, cocina completa, pieza sirviente, pileta para lavar, galerías. Desocupada. Hay cuidador.—BRAVO BARROS y Cía. a22

HOY

LAS GRANDES CASAS CENTRALES

Bartolomé Mitre 650 . . .	Base, $	700.000
Bartolomé Mitre 662 a 670	" "	620.000
Bartolomé Mitre 672 a 682	" "	270.000

TESTAMENTARIA DE DOÑA JULIANA MIGUENS DE ROCHA

HOY A LAS 15, EN NUESTRO HALL

BRAVO BARROS y Cía.

Gran casa Cangallo 1759 — Entre avenida Callao y Rodríguez Peña, a dos cuadras del Palacio del Congreso. Amplia casa habitación apropiada para una familia numerosa, un sanatorio o colegio con innumerables comodidades, en perfectas condiciones para ocuparla inmediatamente y con terreno de 580 varas [illegible]das. Base, 85.000. Con 55,000 cédulas. Llave en mano.

EL VIERNES 4 de mayo a las 15 (3 p. m.) en nuestro hall. Después detalles. Entretanto visítese de 11 a 15. BRAVO BARROS y Cía. a21

Avenida Santa Fe 2245 a 2249 Para habitación y renta. Entre José E. Uriburu y Azcuénaga. En la cuadra más importante de esa arteria. De altos, en inmejorables condiciones. Gran casa habitación en altos y 2 casas para negocio y familia en la planta baja. En terreno de 14.21 varas por 58. Renta mensual $ 1.360. Base pesos 140.000.

EL VIERNES 4 de mayo, a las 15, en nuestro hall. Después detalles.—BRAVO BARROS y Cía. a21

Chile esquina Sáenz Peña — ¡Se compra sin dinero! Frentes al Norte y al Este. En pleno centro Sur. Tal como está puede dar alta renta. Con dimensiones excepcionales para un gran edificio de varios pisos. Base, $ 30.000, suma que reconoce en hipoteca hasta 26 de diciembre de 1923, al 9 o|o.

EL LUNES 30 de abril, a las 15 (3 p. m.) en nuestro hall, 17v90 por 16v05. Local para negocio al frente, 3 piezas, cocina y patio—BRAVO BARROS y Cía. a22

Preciosa casa habitación en el centro de Flores Av. Avellaneda 2589 esquina Bolivia 517. En la ubicación más linda de la parroquia, a dos cuadras y media de la estación, a tres de la plaza y a cuatro de Rivadavia y de la iglesia. Moderno y lujoso edificio de tres plantas, con gran garage, departamento independiente y todas las comodidades exigibles, rodeado de espléndido jardín. Base, pesos 70.000. Mitad al contado y mitad a 2 o 3 años, y 8 o|o de interés. Llave en mano.

EL MIERCOLES 25 de abril, a las 15 (3 p. m.), en nuestro hall. 22v02 a Avellaneda por 35v93 a Bolivia y 35v56 en el N. E. Planta principal: Gran terraza de acceso, hall, vestíbulo, sala, amplio comedor con estufa de roble y friso, toilette, depósito, otro vestíbulo, cocina completa, antecocina, 1 habitación, gabinete para fotografía. Entrepiso: Gran salón de billar y toilette. Piso alto: Hall con escalera de roble, cinco dormitorios, tres cuartos de baño, office y terrazas. En cuerpo aparte: Cinco habitaciones, algunas con lavatorios, cocina, lavadero, sótano-bodega, entrada independiente para servicio y garage para dos coches con pieza para chauffeur con frente a Bolivia. Verja material y hierro, frente imitación piedra, grandes ventanales con vitraux de arte, cielorrasos de yeso decorados, muros empapelados, buena carpintería, celosías metálicas, espaciosas terrazas herrería artística, herrajes finos. Visítese de 14 a 17. BRAVO BARROS y Cía. a16

Bartolomé Mitre 672 a 682.— Judicial. Al lado de la esquina de Maipú, a 30 varas de la calle Florida y de la diagonal Presidente Sáenz Peña, 15 varas por 40, con edificio de altos. Juez doctor Arturo Seeber, secretario doctor C. Guiraldes (hijo). Testamentaría de doña Juliana Miguens de Rocha. Base $ 270.000.

EL MARTES 24 de abril a las 15 (3 p. m.) en nuestro hall, 351 San Martín 361. Terreno: 12m93 (15 varas) por 34m64 (40v). Dos locales para negocio con entrada independiente y dependencias. Altos: Trece piezas para escritorios, patio, pieza de madera y cinc y dependencias. Produce $ 1.400 mensuales alquilada a una sola mano, siendo por cuenta del inquilino todos los impuestos con excepción de la contribución directa. Títulos en autos. 8 o|o a cuenta de precio. Comisión 2 o|o. Escrituras por Raúl Solveyra Varela. Informes, 351 San Martín 361. BRAVO BARROS y Cía. a4

Casa en Barracas — Para renta Coronel Salvadores 1159.63 entre Av. Patricios y Azara a dos cuadras de la plaza Almirante Brown, a tres de Montes de Oca. Base, $ 15.000 1|2 al contado y resto en 2 cuotas iguales a 1 y 2 años.

EL DOMINGO 29 de abril, a las 14 (2 p. m.), en la misma. 10v por 48v89 en el Este y 45v87 en el Oeste. Sala, tres habitaciones, cocina y cloacas.—BRAVO BARROS y Cía. a22

Casa moderna en Villa Urquiza Nahuel Huapí 5450 entre Antonaegui y Artolaguirre. A una cuadra de los tranvías a dos de la plaza y a cuatro al N O de la estación. Bien tenida, perfectamente construida. Base, $ 12.000. Tiene 5.000 cédulas. Da $ 100 mensuales, sin contrato, pudiendo producir mucho más.

EL DOMINGO 29 de abril, a las 16 (4 p. m.), en la misma. 11v66 por 46v19. Comedor, tres habitaciones, baño, cocina, pieza sirvientes, galería, patio. Verja de material y hierro, jardín, cielorrasos de yeso, luz eléctrica. Visítese de 14 a 16.—BRAVO BARROS y Cía. a22

Casa Perú 652 — Judicial — Para renta. Entre México y Chile. A cuatro cuadras y media de la plaza y avenida de Mayo. Edificio en perfectas condiciones, en terreno de 985 varas cuadradas. Renta mensual $ 542 con alquiler muy reducido, pudiendo dar fácilmente 30 o|o más. Juez doctor Arturo Seeber, secretario doctor Carlos Guiraldes (hijo). Testamentaría de doña Flora Ramayón de Martínez Campos. Base $ 56 500.

El MIERCOLES 25 de abril, a las 15, en nuestro hall. Mide según mensura: 2m05 (2v37) de frente, teniendo en el costado Sur a los 27m90 (32v22), un martillo a favor de 8m76 (10v11) por 45m10 (52v08) y en el costado Norte a los 7m68 (8v87) tiene otro martillo a favor de 6m50 (7v51) por 66m40 (76v67) en línea quebrada; contrafrente 11m20 (12v93), superficie 789 m c. (985 v. c. 30). Ad corpus. Se previene que el ensanche de la calle Perú tomará a esta propiedad aproximadamente 2m05 por 3m, por lo que quedará el terreno con un frente de 8m66 (9v87). Veinte habitaciones, cocinas, baños, lavaderos, patios y dependencias. 8 o|o a cuenta de precio. Comisión 2 o|o. Escrituras por ante la oficina del señor Alberto L. Pombo. Mayores informes, 351 San Martín 361.—BRAVO BARROS y Cía. a21

Avenida Patricios 1442 y 1456 Dos casas para renta. Entre Alvarado y Australia a 4 cuadras de Montes de Oca, a 5 de Pedro Mendoza y de la ribera, y en la parte más comercial de la Avenida. Base, $ 22 000 cada casa. Con llave en mano.

EL DOMINGO 29 de abril, a las 16 (4 p. m.), en las mismas propiedades. Mide cada una, 10v por 75. No. 1442. Sala, comedor, 2 habitaciones, 2 de madera y cinc, 2 cocinas de madera y cinc, y galpón. No. 1456. Sala, comedor, 3 habitaciones, cocina, pileta y cloacas. Visítense de 8 a 10 y de 14 a 17. — BRAVO BARROS y Cía. a20

Dos casas en Ciudadela. — Nuevas. Bien ubicadas. Moreno 835 y 845, entre Belgrano y Ballester, a 4 cuadras de la estación del F. C. O., con trenes eléctricos en combinación con el subterráneo. Base, $ 5 000 cada casa. Mitad al contado y mitad a 1, 2 y 3 años, al 7 o|o. Llave en mano.

EL DOMINGO 29 de abril, a las 15, en las mismas propiedades. Miden 10 varas por 48v24 y 49v11, cada casa. Iguales tienen dos habitaciones, cocina, corredor y patio. Llaves en la casa Villa Juanita. —BRAVO BARROS y Cía. a22

Casa al Sur — Por $ 6.000. Pasaje La Casa Propia No. 8, entre Colonia y Manuel García (las 3 adoquinadas), a 3 cuadras de Av. Caseros y del Parque Rivadavia y del tranvía. Renta fácil, $ 40 mensuales. Base, $ 6000.

EL DOMINGO 29 de abril, a las 14 (2 p. m.), en la misma propiedad. 7v29 por 17v08. Sala, dos habitaciones, cocina, patio y dependencias. Visítese.—BRAVO BARROS y Cía. a22

Méjico esquina Rincón — Una linda esquina. Frentes al Sur y al Este. a dos cuadras de Belgrano y de Independencia y a tres de Entre Ríos. Ubicación y dimensiones realmente notables para cualquier gran edificio. Por división de condominio. Base, $ 33 000. Podrá constituirse una hipoteca de $ 20.000 a 3 años de plazo, al 8 o|o de interés, interés que se abona al finalizar los 3 años.

EL DOMINGO 29 de abril, a las 15 (3 p. m.), en la misma propiedad. 12 por 26 varas. Dos locales al frente (uno con instalaciones), tres piezas, cocina, altillo y patio.—BRAVO BARROS y Cía. a20

CAMPOS

En Villa Cañás

30 chacras, en la famosa región del Sur de Santa Fe, a 4 leguas de Villa Cañás y próximas a María Teresa, Carmen y Venado Tuerto. Para cualquier aplicación. $ 280 la hectárea. 40 o|o al contado y el resto a 1, 2, 3 y 4 años. El domingo 6 de mayo, en Villa Cañás.

En General Pinto

El establecimiento "San Antonio", 1.009 hectáreas, totalmente alfalfadas, con aguas excelentes y valiosas mejoras. A 2 leguas de Coronel Granada. Judicial. $ 450 la hectárea. El 27 de abril

En General Pinto

2.500 hectáreas en un lote. "La Emilia". A dos y tres leguas de las estaciones Blaquier y Ameghino. Para agricultura o ganadería. Con muchas mejoras. Judicial. $ 100 la hectárea. Con cédulas. El 27 de abril.

En Los Cardales

10 chacras de 6 hectáreas, a 15 cuadras del pueblo y estación, a 2 leguas de Capilla y a hora y media de Retiro. Para cabañas, jardines, quintas de verdura y recreos. Pesos 700 la hectárea. El martes 2 de mayo.

En Pringles

Sobre Tres Arroyos, 990 hectáreas, en un lote, a 8 1|2 leguas al N. de la estación Irene. Para agricultura, para ganadería o para renta, pues produce actualmente 10 o|o al año. Base, $ 100 la hectárea. El viernes 18 de mayo.

Arrendamiento en Tandil

Los campos de "El Centinela". 3.121 hectáreas en 4 lotes. A dos leguas de Azucena y a 4 de Tandil. Para todo destino y también para la siembra de papas. Por dos años $ 20 la hectárea al año. El viernes 11 de mayo.

En Escobar

A una hora y minutos de Retiro 33 hectáreas, con mejoras importantes, muebles, útiles y haciendas. La chacra de O'Neill. A 15 cuadras de Escobar y 20 de Zelaya y Matheu. Base, $ 37 000. A plazos. El martes 15 de mayo.

En Mercedes

66 hectáreas, para chacras, granjas o tambos. A legua y media de García y a tres de Mercedes, con frente al camino a Almeyra. Para explotarlo en seguida. $ 250 la hectárea. A plazos. El lunes 7 de mayo.

En Bolívar

82 hectáreas, en el ejido del pueblo. A 7 cuadras de la Plaza y de la estación. Tierras excelentes, aguas buenas, alfalfares y muchas mejoras. Por orden judicial. Base, pesos 40.000. El 27 de abril.

En la Pampa

1.250 hectáreas a una legua al O. de la estación Quehué, a 5 de General Acha. Para agricultura y ganadería, con aguas muy buenas. Base, $ 12 la hectárea. A plazos. ¡Muy barato! El miércoles 2 de mayo.

En Córdoba

Estanzuela "El Triángulo" en Río Cuarto, a 1 legua de Laguna Oscura y a 200 metros de la Laguna Santo Tomás. 150 hectáreas alfalfadas, con innumerables mejoras. Judicial. Base, $ 20.000. El 26 de abril.

En Neuquén

5.000 hectáreas, en un lote, en la sección 28, fracción C. A 14 leguas al Norte de Neuquén y de Plotier. Por orden judicial. Base, $ 21.000. ¡A $ 4 la hectárea! El martes 15 de mayo.

Más informes y planos, 351 San Martín, 361.

BRAVO BARROS y Cía.

Tres casas en Barracas — General Iriarte esquina Azara. Tranvía eléctrico al frente, a una cuadra de Av. Patricios, a tres de Montes de Oca y a dos de Pedro Mendoza y de la ribera. Mitad al contado y mitad en 3 cuotas iguales, a 1 y 2 años, 8 o|o.

EL DOMINGO 29 de abril, a las 14.30 (2.30 p. m.), en las mismas.

IRIARTE No. 1394: Sala, tres piezas, cocina y patio. Base, $ 8.000. Da $ 150 mensuales.

IRIARTE No. 1396 esquina Azara. Iguales comodidades que la anterior. Base, pesos 10.000.

AZARA 1820. Igual distribución que las anteriores. Tiene cloacas. Base, $ 8.000.—BRAVO BARROS y Cía. a22

Casa quinta en Bella Vista — Moreno 201 esquina Ameghino. Nueva, sin ocupar. Rodeada de lindas residencias, a tres cuadras del macadam y a seis al S. O. de la estación. Linda casa habitación, en medio de jardines, con mucho terreno. Base, $ 12.000. Tercera parte al contado y el resto a 1 y 2 años, 7 o|o. Se compra con $ 4.000 en mano.

EL LUNES 30 de abril, a las 15, en nuestro hall. 47v63 por 95 varas. Casa estilo chalet con hall de entrada, sala, comedor, antecomedor, dos habitaciones, baño instalado, cocina completa, baño sirvientes, lavadero y una habitación con sótano. Cercos de tejido, jardines, molino con tanque, árboles frutales, luz eléctrica y todas las comodidades. — BRAVO BARROS y Cía. a22

Casa moderna — En Belgrano —Llave en mano. Washington 1970 (adoquinándose) entre Echeverría y Sucre, a cuatro cuadras de la plaza Castelli y a cinco de la estación R. Muy cómoda. Base, $ 19.000. Hipoteca $ 10.000 hasta julio de 1924, al 9 o|o. Además pueden quedar en segunda hipoteca $ 7.000 a un año, al 7 o|o. Se compra con $ 2.000 en mano.

EL DOMINGO 29 de abril, a las 15, en la misma propiedad. 10 varas por 49. Hall, sala, escritorio, comedor, dos habitaciones, baño, cocina completa, dos piezas sirvientes, lavadero, patio, jardín, luz eléctrica, cloacas. Visítese. — BRAVO BARROS y Cía. a22

Casa en Lomas, central — Laprida 570, entre Sarmiento y Saavedra Con afirmado y servicio de ómnibus al frente, tranvía eléctrico "La Nacional" en la esquina, y a 5 cuadras al Oeste de la estación. Amplia, perfectamente construida. Con llave en mano! Base $ 16.000, mitad al contado y mitad a 1 año, 10 o|o de interés

EL DOMINGO 29 de abril, a las 14, en la misma propiedad 11v35 por 65. Sala, comedor, 4 habitaciones, baño, pieza chica, 2 piezas sirviente en altos y cocina. Llaves en el almacén de la esquina.—BRAVO BARROS y Cía. a22

Propiedad en Bolívar, F. C. S. Judicial. En pleno centro de la localidad. Con frente a la plaza principal y a la Avenida San Martín. 1.360 metros cuadrados en un lote, con edificios para comercios. Juez Dr. Adolfo Casabal, secretario Dr. Carlos González del Solar. Testamentaría de Exequiel Domingo Belando. Produce $ 350 mensuales de renta. Base, pesos 50.000.

EL VIERNES 27 de abril, a las 15 (3 p. m.), en nuestro hall, 351 San Martín 361. Terreno: Solares 8 y 12, manzana 74. Miden 42.32 metros al SE. sobre la plaza por 30 metros al SO sobre la Avenida San Martín. Edificios: dos grandiosos salones para negocio, uno de 12 metros por 37 y otro de 5 metros 15, con vidrieras y cortinas metálicas, dos habitaciones, cocina y galpón con altillos. 8 o|o a cuenta de precio. Comisión 2 o|o. Escrituras por ante la oficina del señor Teodoro Catalá. Informes, 351 San Martín 361.—BRAVO BARROS y Cía. a13

TERRENOS

Títulos perfectos Seña 8 o|o. Comisión 2 o|o

Victoria y Santiago del Estero —La gran esquina Norte y Oeste. 2.800 varas en lotes de 263 a 956 varas. La más notable fracción del centro, a media cuadra de la Avenida de Mayo. Para pequeñas y grandes casas habitación, almacenes, escritorios, departamentos, teatros o cinematógrafos. Bases, $ 100 y $ 140 la vara. A plazos.

EL JUEVES 3 de mayo, a las 15, en nuestro hall. Después detalles. Planos e informes, 351 San Martín 361. — BRAVO BARROS y Cía. a13

Terreno central en Flores — Avenida Donato Alvarez, lindando con el No. 969. Con adoquinado pago y doble vía de tranvías al frente, a 2 cuadras de Avellaneda y a 6 de Rivadavia. Dimensiones ideales para una casa de familia o de renta. Base, $ 12 la vara. 25 o|o al contado y el resto en 2 cuotas iguales a 1, 2 y 3 años, 7 o|o.

EL DOMINGO 29 de abril, a las 16 (4 p. m.), en el mismo. 11v por 67v73. Escribano señor Nicanor Q. Repetto.—BRAVO BARROS y Cía. a22

6 lotes en Banfield, centrales. - Acevedo entre G. Cruz y Aráoz y G. Cruz entre Acevedo y Av. Leandro Alem. A una cuadra del boulevard Gral. Rodríguez (adoquinado y con tranvía a Plaza de Mayo), a 4 al NO de la estación. Paraje alto, espléndido para vivir. Base, $ 3.50 la vara, cuarta parte al contado y el resto a 1, 2 y 3 años, 8 o|o.

EL DOMINGO 29 de abril, a las 15, en los mismos.

FRENTE A ACEVEDO, al lado del núm 1971, cuatro lotes de 592 a 616 varas cada uno.

FRENTE A G. CRUZ, al lado del núm 48, dos lotes de 519 y 625 varas. Escribano señor Julio R. Gayot.—BRAVO BARROS y Cía. a22

Ocho lotes en Olivos. A plazos. Calles Tucumán, Uribelarrea y Corrientes. A dos cuadras de la Avenida Maipú (continuación de Cabildo) adoquinada y de la estación Bartolomé Mitre y del tranvía Lacroze y a tres de la plaza y la estación Borges. En medio de preciosas residencias. Lotes excepcionales para chalets y casas quintas, todos con amplio frente. Con opción. Base, $ 2.50 vara. Tercera parte al contado y el resto a 6 y 12 meses, 7 o|o.

EL DOMINGO 29 de abril, a las 16 (4 p. m.), en los mismos terrenos. Miden de 14 a 29v73 de frente por 25v94 a 49v94 de fondo, superficies de 363.14 a 1.187.62 v. c. Escrituras por Luis M. Alvarez. Informes y planos 351 San Martín 361. — BRAVO BARROS y Cía. a20

Terrenos en San Martín — Muy baratos! Calle Mitre esquina Alsina. Con adoquinado pago por Mitre. Frente al hospital y a 6 cuadras al Oeste de la plaza y del tranvía Lacroze a Reconquista. 4 lotes de 347 y 366 varas cada uno. Para casas de familia o de renta. Base, $ 1.50 la vara.

EL DOMINGO 29 de abril, a las 14.30, en los mismos. Esquina de 9v65 por 38, dos lotes a Mitre de 9v65 por 38, superficies 366v. c70 y un lote a Alsina de 1[illegible] por 28v95 superficie 347v. c40. Linda por Alsina con el núm. 21. Escribano Ramón S. Parel. BRAVO BARROS y Cía. a22

CAMPOS

Títulos perfectos. Seña 8 o|o. Comisión 2 o|o

"San Antonio" en General Pinto. — Judicial. — En la famosa región de los alfalfares del Oeste. 1.009 hectáreas, 35 áreas, 55 centiáreas, en un lote, alfalfadas en su mayor parte, con tierras riquísimas para todo destino y aguas excelentes y muchas mejoras. A dos leguas al S. E. de la estación Coronel Granada del F. C. O., a 3 al S. O. de Pasos Kanki y a 6 leguas de General Pinto. Juez Dr. Adolfo Casabal, secretario Sr. Carlos González del Solar. Testamentaría de don Exequiel Domingo Belando. Base $ 450 la hectárea.

EL VIERNES 27 de abril, a las 15 (3 p. m.), en nuestro hall. 351 San Martín, 361. Linderos: al N. E. Juan Brown, al S. O. camino en medio Tomás Duggan (hoy Patricio Dawling), al S. E. calle en medio Casanueva (hoy Germán Moro); al N. O. camino en medio Manuel del Castillo. Alambrado en el perímetro y dividido en ocho potreros, con 7 hilos, postes de quebracho y buenas varillas. Casa con 6 habitaciones, comedor, escritorio, cuarto de baño, cocina, despensa, corredor, dos piezas sirvientes, galpón con instalación completa para luz eléctrica. Casa para mayordomo con tres piezas y cocina, tres piezas y cocina para peones, galpón de material y cinc, otro galpón carnicería, gallineros, cercos de alambre tejido, quinta, monte de frutales y forestales, corrales, manga, brete, cuatro molinos, tres tanques australianos de 225.000 litros, y un tanque de 10.000 litros con cañerías para la quinta. Se visita por Coronel Granada. Entrega inmediata. Escrituras por ante el señor Teodoro Catalá. 8 o|o a cuenta de precio. Comisión 2 o|o. Informes 351, San Martín, 361.—BRAVO BARROS y Cía. a10

Chacras en Los Cardales — Parte del establecimiento "La Aurora", de Moore Hermanos, 63 hectáreas divididas en 10 chacras de 6 hectáreas. Tierras riquísimas. A 15 cuadras al Norte de la estación Los Cardales del F. C. C. A., a hora y media de Retiro. Base, $ 700 la hectárea.

EL MIERCOLES 2 de mayo, a las 15, en nuestro hall. Próximamente detalles completos.—BRAVO BARROS y Cía. a13

Campo en Bolívar — Judicial.— 82 hectáreas, 80 áreas, dentro del ejido del pueblo de Bolívar, F. C. Sud, a solo 7 cuadras de la plaza principal. Tierras inmejorables para cualquier aplicación agrícola, con aguas excelentes, alambrados y mejoras. En un lote. Juez, Dr. Adolfo Casabal, secretario Sr. Carlos González del Solar. Testamentaría de don Exequiel Domingo Belando. Base, $ 40.000.

EL VIERNES 27 de abril, a las 15 (3 p. m.), en nuestro hall, 351 San Martín 361. Comprende las chacras 74 y 76 de la primera serie y lindan calles en medio, al NO., Facundo Ricabarra y Angel Barreto; al SO., Cirilo López y Gregorio Pariáez; al NE., Pascual Machi y al SE., chacra 77. Alambradas en el perímetro y divididas en nueve potreros y monte de frutales y forestales. Casa de material y galpón de hierro galvanizado. Ha estado sembrado y alfalfado. 8 o|o a cuenta de precio. Comisión 2 o|o. Escrituras por ante la oficina del señor Teodoro Catalá. Informes y planos, 351 San Martín 361.—BRAVO BARROS y Cía. a13

Campo en la Pampa. A plazos. 1.250 hectáreas en un lote, a una legua al Oeste de la estación y pueblo Quehué, del F. C. P., ramal de Acha a Toay, a 5 leguas al Norte de Gral. Acha y a 11 al Sur de Santa Rosa. Para agricultura y ganadería, con aguas dulces excelentes. Base, $ 12 la hectárea. Mitad al contado y mitad a uno y dos años, y 7 o|o de interés.
EL MIERCOLES 2 de mayo, a las 15, (3 p. m.), en nuestro hall. Sección 9, fracción B, mitad Este de la legua S. O. del lote 16. Tiene alambrados medianeros en los costados Norte Este y Oeste y linda al Norte, Este y Sud, con sucesión Romero y al Sur Lare Larsen. Las demás mejoras existentes pertenecen a los ocupantes. Se entregará inmediatamente. Informes y planos, 351 San Martín 361.—BRAVO BARROS y Cía. a19

Los campos de General Pinto. Judicial. Con cédulas. 2.500 hect. que comprenden el establecimiento "La Emilia", a 2 leguas al S. O. de la estación Blaquier del F. C. P. y a tres y media al N. O. de la estación Ameghino del F. C. Oeste. Con 600 hectáreas alfalfadas y el resto apto para agricultura y ganadería. Juez Dr Adolfo Casabal, secretario Sr. C González del Solar. Testamentaría de Don Exequiel Domingo Belando. Venta en un lote Base, $ 100 la hect. Reconoce una hipoteca de 94.000 cédulas argentinas de la serie 2, con la que deberá continuar el comprador a estilo de plaza. Entrega inmediata.
EL VIERNES 27 de abril, a las 15 (3 p. m.), en nuestro hall, 351 San Martín 361 Linderos al Norte y Sur, C. M. Cernadas, al Este, Dr. N. Zalazar (antes Novaro) y Oeste, Saavedra (antes Botet) y campo "El Marabú". Alambrado en el perímetro y dividido en 8 potreros con 7 hilos, postes de quebracho. Casa de material con 4 habitaciones, despensa, cocina, baño, galería, dos piezas y cocina peones, galpón de material de 7 metros por 30, carnicería, monte de frutales y de sombra, molino, jagüeles, corral, brete y manga. Se visita por las estaciones indicadas. Escrituras por ante el señor Teodoro Cafalá. 8 o|o a cuenta de precio. Comisión 2 o|o. Informes, 351 San Martín 361.—BRAVO BARROS Y Cía. a19

Estanzuela en Río Cuarto. Judicial. En la provincia de Córdoba, pedanía Tres de Febrero "El Triángulo", que forma parte de la antigua estancia "Santo Tomás", a poco más de una legua de la estación Laguna Obscura, del F. C. Pacífico, a 200 metros de la hermosa laguna Santo Tomás, cuyas aguas medicinales son famosas. 150 hectáreas, 13 áreas, 20 centiáreas, alfalfadas en su mayor parte, con agua inmejorable a pocos metros y muchas mejoras. Juez Dr. César A. Campos, secretario Dr. Julio E. Padilla. Venta ordenada en el expediente anotado al folio 43, libro 3, Nº 1.066, año 1922. Base, $ 20.000.
EL JUEVES 26 de abril, a las 15, en nuestro hall Lotes 4 y 5, suerte 21 fracción A. Linderos Al S., Roberto Chisholm, al Este Enrique Smith y al NO. Alberto Brown. Alambrado en el perímetro y dividido en 4 potreros con postes de quebracho y algarrobo y seis hilos lisos y de púa. Chalet con paredes dobles de madera, importado, con 6 habitaciones, baño, cocina con agua fría y caliente y dependencias, otra casa de madera y cinc, de 2 piezas y cocina, dos galpones de madera y cinc, 3 molinos, 2 tanques australianos y un tanque de 40.000 litros con cañerías para el jardín, bebedero, una hectárea de jardines, árboles frutales y de sombra. Se visita por Laguna Obscura. 8 o|o a cuenta de precio. Comisión, 2 o|o Informes, 351 San Martín 361.—BRAVO BARROS y Cía. a22

F. González Elizalde
San Martín 92. U. T. 1592 Av.

En Almagro. — A largos plazos, propiedad calle Agrelo 3855 y Av. Castro Barros. Base $ 20.000. Pueden quedar 13.000 pesos en hipoteca a largos plazos. Tiene sala, zaguán, 3 dormitorios, comedor, baño, pieza de servicio, celosías, cielo rasos de yeso, cloacas, adoquinado, etc. En terreno de 10 por 30 vs. (Ad corpus). Se dará llave en mano. Visítese.
EL DGO. 29 de abril a las 16, allí. Datos San Martín 92. a22

Julio L. Peña y Cía.

Una gran casa-habitación, al Sur. Caseros 640-46, entre Perú y Chacabuco. En la mejor cuadra del Boulevard Caseros. Se compone de planta baja y dos pisos altos, en los que se distribuyen hall, sala, antesala, comedor, diez dormitorios, tres cuartos de baño, otro gran salón, departamento para servicio, con 4 habitaciones y baño, garage, pieza y baño para el chauffeur, etc. Construcción esmerada. Frente imitación piedra, calefacción central a vapor, celosías de hierro, decorados, carpintería de primer orden, etc. El terreno mide 11,55 varas de frente por 57 73 varas de fondo. Ad corpus. Base, $ 160 000, pagaderos, tercera parte al contado, tercera a un año y tercera a dos años de plazo con 6 y 7 o|o de interés anual y garantía hipotecaria.
EL VIERNES 27 de abril, a las 16, en nuestra casa, Florida 470. Merece visitarse, se halla desocupada. 8 o|o a cuenta de precio. Comisión 2 o.o. Informes en nuestra casa, Florida 470.—Julio L. Peña y Cía. v26

Marcos P. Pereira

Judicial — Bienes en Quilmes, Capital Federal y Avellaneda. Por disposición del señor Juez de primera instancia doctor Horacio A. Casco se hace saber por quince días que el martillero Marcos P. Pereira venderá sobre los mismos en el mes de abril de 1923, los siguientes bienes. Primero El día 28, a las 15 horas, un terreno situado en Quilmes compuesto de los lotes 20 y 21, manzana 18, con una superficie total de 749 metros 95 decímetros 60 centímetros cuadrados. Base $ 479.96 m|n. Segundo A las 15 30 horas, otro terreno situado en Quilmes, calle Paso y vía del ferrocarril Sud, compuesto de una superficie total de 775 metros, 07 decímetros cuadrados. Base, $ 434.04 m n. Tercero: A las 16 y 30 horas, un terreno en Villa Domínico, partido de Avellaneda, con frente a las calles Adrogué y San Pedrito, entre las de Pueyrredón y Arredondo, con una superficie de 1.708 metros cuadrados. Base, $ 410 11 m|n. El día 29 de abril. Primero. A las 15 horas. Un terreno en la ciudad de Avellaneda, calle General Mitre al N.o 2400, compuesto de una superficie total de 749 metros, 95 decímetros, 60 centímetros cuadrados Base $ 8.999.47 y, segundo, a las 16 30 horas Una finca en la Capital Federal, calle Aristóbulo del Valle N.o 177, compuesto su terreno de una superficie total de 391 metros, 68 decímetros, 20 centímetros cuadrados. Base $ 16 353 83 m n. Los bienes deslindados no reconocen gravamen y el martillero exigirá 10 o.o. seña y 2 o|o. comisión. Venta decretada en el juicio sucesorio de doña María Bianchi, donde están agregados los títulos de propiedad y tramitan por la secretaría a mi cargo.—La Plata, Abril 6 de 1923.—Manuel B. Nieto. secretario.—Datos, Alem y Brown, Quilmes. a13v27

Alchourrón Ltda. (S.A.)
Comisiones - Consignaciones - Remates
Casa central: Sarmiento 442-48, Bs. As.

En R. Santamarina, F. C. S. Venderemos 275 hects., 67 ás., 70 cs. de campo en 4 lotes de 56 a 86 hects. a 900 metros de la estación lotes Ns. 86, 88, 88 y 90 del ejido del pueblo lindando con las chacras y quintas. Base $ 250 la hectárea, con grandes facilidades.
EL MIERCOLES 25 de abril a las 12.30, en R. Santamarina, F. C. S. hotel "Santa Ana", frente a la estación. Planos e informes a nuestra casa central. v24

Arturo Teigei

En Carmen de Areco — Lo mejor de la provincia de Buenos Aires 64 hectáreas de chacra, a una legua del pueblo, fracción notable por su ubicación y calidad de tierra, conocida por cabaña "La Fe", especial para siembra, tambo granja etc. Tiene precioso chalet e importantes poblaciones, 27 hectáreas alfalfadas. Base, $ 450 hectárea, mitad contado y mitad a un año de plazo. Informes, Arturo Teigeiro, Carmen de Areco, U. T. 48.
EL DOMINGO 29 de abril, a las 15 horas, sobre el mismo terreno. v26

R. A. BARTOLOME

Av. San Martín entre Cucha-Cucha y Monte Egmont, con varias líneas de tranvía al frente terreno ideal. 10x32 vs., en el paraje más importante y de mayor movimiento, con adoq. pago. Base $ 18 v c.
EL DOMINGO 29 de abril, a las 16.30 sobre el mismo. Datos 25 de Mayo 140, U. T. 1568, Av. y Nazca 949, U. T. 2061 Flores. v29

Silvestre A. Cremona

Casa a largos plazos, a 2 cuadras est Ramos Mejía Base, $ 8 500 Orden terminante de venderl. frente Avenida Caseros y Gaona 605 vs. y llena de comodidades. ¡Llave en mano! Visítese.
EL DGO 29 abril, a las 16. Después detalles. v26

Terreno alto, a 8 cds. al Sur estación, a 50 m del bulevar S. Justo, de 10x47. Base $ 950, en mensualidades
EL DGO. 29 abril a las 16.20. Datos, Reconquista 375

V. S. Vinelli

Temperley. 3 amplios terrenos, en 60 meses. Calle sin nombre, entre Correa y Marta de Oro, a 4 cds. al S. de la estación. Base, $ 2 v, en mensualidades sin interés.
EL DGO 29 de abril, a las 15, allí. Planos a S. Martín 254 o suc. Temperley. — V. S. Vinelli. a24

Temperley. 7 terrenos en 48 meses, a 7 cds. al O. de la estación, calle 25 de Mayo (adoquinado pago). San Carlos y Buergo. Terrenos altos y entre edificios. Sin base, en mensualidades sin interés.
EL DGO. 29 de abril, a las 15.45, allí. Planos a S. Martín 254 o suc. Temperley. V. S. Vinelli a24

LOBATO & Cía.

Sobre la avenida de Mayo, — 2 negocios, 8 casas y 16 departamentos, Uruguay 52|60|62|66|68 entre Bmé. Mitre y Rivadavia. La gran propiedad de renta, moderna y confortable. En el paraje donde no se encuentran casas o departamentos para alquilar, pues cuando se desocupan algunos son muchos los interesados por ellos. Base $ 500.000 El comprador puede tomar a su cargo una hipoteca de $ 373.000 que vence en agosto del corriente año. Renta $ 49.140, muy baja en virtud de la ley de alquileres.
EL JUEVES 26 de abril a las 15, en nuestro salón de ventas, Rivadavia 639. Mide 18 varas por 50. Su edificio moderno con artístico frente al portland consta de, 2 amplios salones para negocio, 8 casas de: sala, escritorio, comedor, 1 dormitorio, 2 piezas para servicio, baño, cocina y w. c. cada uno y 16 departamentos, 10 de 3 piezas y dependencias y 6 de 2 piezas y dep. Visítense. Seña 8 o|o. Comisión 2 o|o. Informes, Rivadavia 639.—LOBATO y Cía.

En el Once. Gallo 276 e| V. Gómez y Sarmiento, A una cuadra de Corrientes, (tranvías en todas direcciones). Base, $ 15 000
EL DOMINGO 29 de abril, a las 16, en la misma Mide 8v14 por 26v32. Venta ad corpus Edificio de sala, 3 piezas, baño, cocina, etc. Frente imitación piedra, patios mosaico y otros detalles que podían apreciarse visitando la propiedad Informes Rivadavia 639. — LOBATO y Cía a22

En 100 mensualidades. 6 lotes de terreno, en Vélez Sársfield, 5 que forman la esquina Av. Campana y José Martí y 1 en la calle Monte e| las de Quirno y Lafuente. A 7 cuadras de San Pedrito y Directorio, (tranvía 88) y de Varela (tranvía 49), Sin base, a tanto la v. c.
EL DOMINGO 29 de abr., a las 16, en los mismos Son lotes desde 240 hasta 410 varas cuadradas Escrituras ante el esc. Sr. J. A. Casadó, Seña 3 mensualidades Comisión 2 o.o. Informes, Rivadavia 639 — LOBATO y Cía. a22

En 100 mensualidades. En Vélez Sársfield 2 lotes Mariano Acosta e Zavirla y Echeandía. Sin base, a tanto la v. c.
EL DOMINGO 29 de abril, a las 15 30, en los mismos. Son lotes de 10 varas de frente por 50v10 Sup. 501 v c cada lote Escrituras ante el esc. Sr J. A. Casadó Seña 3 mensualidades. Comisión 2 o.o., Rivadavia 639 — LOBATO & Cía a22

En 100 mensualidades. Terreno Arias, entre Blandengues y 11 de Septiembre A 3 cuadras al S. E. de la est Rivadavia (eléctrico), sin base, a tanto la v. c.
EL DOMINGO 29 de abril, a las 15, en el mismo Mide 10 varas de frente por 42v75 de fondo Sup 427 v. c 57. Escritura ante el esc. Sr. J. A. Casadó. Seña 3 mensualidades. Comisión 2 o.o. Informes, Rivadavia 639. — LOBATO y Cía. a22

En 100 mensualidades. Terreno J. B. Alberdi, entre Av. Olivera y Medina, (tranvías 40, 45 y 48 por su frente). A 4 cuadras de Rivadavia (tranvías núms. 2 5 y subterráneo). Sin base. A tanto la vara cuadrada.
EL DOMINGO 29 de abril, a las 15, allí. Mide 10 varas de frente al Sur, por 58v11 de fondo en el costado S O. y 57v44 N E. Sup. 577 v. c 82. Escritura ante el esc. J. A. Casadó. Visítese Seña 3 mensualidades. Comisión 2 o|o Informes, Rivadavia 639. — LOBATO y Cía. a22

En Flores. Preciosa esquina. Boyacá y Páez (Tranvías 89 y 99 por su frente). A 3 cuadras de Gaona. (Tranvía 84) Base, $ 15 la v. c. Adoquinado pago
EL DOMINGO 29 de abril, a las 16.30, allí Mide 7v54 de frente al E sobre Boyacá 6v92 en la ochava, por 20 en su otro frente al N., sobre Páez 25v63 en el costado S y 14v17 en el del O. Sup. 321 v. c 29. Visítese. Informes, Rivadavia 639. LOBATO y Cía a22

La fracción más interesante de Vélez Sársfield — 105 000 varas cuadradas en 124 lotes, chicos, medianos y cuartos de manzana, existiendo en dos de ellos 2 buenas casas, calle Escalada 677 y 685, con frentes a las avenidas Emilio Castro, Escalada (con adoquinado pago) y a las calles Guardia Nacional, Basualdo, Zelada, Zequeira, V. Castillo y Pizarro, las que, en la parte que corresponde, han sido abiertas y libradas al servicio público A una cuadra de la avenida Juan Bautista Alberdi (tranvías 40, 45 y 48), a 4 de Rivadavia (tranvía Nº 2 comb. subt.) y a 7 de la est. Villa Luro (F. C. O., tren eléctrico) Sin base, a tanto la vara cuadrada, a contado lo que implica decir negocio para especuladores, pues venderemos a cualquier precio con opción a toda la fracción. Títulos perfectos Escrituras por ante los escribanos señores Tillo y Spinosa, Lotes amojonados Posesión inmediata.
EL DOMINGO 13 de mayo, a las 15, en la manzana comprendida por las avenidas Escalada, E. Castro y las calles Zelada y G. Nacional, bajo amplia carpa y sobre el terreno. Hay lotes desde 219 v. c. 56 hasta 472 v. c. 16 y los lotes grandes y cuartos de manzana hasta 4.043 v. c. 70. Las casas Escalada números 677 y 685 constan cada una de 5 dormitorios, 1 cuarto, cocina y w. c. Tiene cocina para el a. fruta, cielo rasos de bóveda, pisos tea galería con piso de mosaico, agua corriente, etc. Sin base. Visítense para apreciar su importancia Pidan planos e informes en nuestra casa Rivadavia 639 LOBATO & Cía a24

RUFINO de ELIZALDE & Cía.
v25

Para edificar. Arenales entre Paraná y Uruguay. Tres lotes de dimensiones excepcionales. Para casas de habitación o de renta Sobre la plaza Vicente López. Vale decir, en el centro mismo de un barrio que tiene todas las preferencias para edificar para vivir permitiendo las dimensiones de los lotes de 10 y 11, 14 v. por 62 v., desenvolver cualquier proyecto de edificación, por amplio que sea. Base, $ 75.000 cada lote con opción a plazo
EL MIERCOLES 25 de abril, a las 15, en nuestra casa, Sarmiento 337. Títulos perfectos Seña 8 o|o. Comisión 2 o|o. —Rufino de Elizalde y Cía. a11

En Villa Devoto — 19 lotes centrales en 100 mensualidades Dan frente a las calles Habana, Mercedes, José Cubas y Chivilcoy, con tranvía al frente en combinación con el subterráneo, a una cuadra de la plaza y a 4 de la estación F. C. P. Ubicación excelente, rodeada de lindas casas-quintas y con rápidos y cómodos medios de comunicación Base, $ 20 la mensualidad.
EL DOMINGO 29 de abril, a las 15, en los mismos Seña, 3 mensualidades y 2 o o de comisión en el remate y 3 más al firmar las escrituras por ante el escribano señor David Rocca. Entrega inmediata Títulos perfectos. Planos e informes, Sarmiento 337. —Rufino de Elizalde y Cía. a19

Judicial. Islas en el Delta del Paraná. 463 hectáreas de muy buen campo, divididas en 10 lotes con superficies que varían entre 37 y 90 hectáreas cada uno, a 10 kilómetros de Zárate con frente al arroyo Sacurutú, paraje conocido por Grandes Abardones. Base $ 21.55 la hectárea
EL MIERCOLES 25 de abril, a las 15, en nuestra casa, Sarmiento 337 Venta por orden del señor juez de la provincia doctor Miguel Bent, secretaría Francisco Brunet en el juicio seguido por Basilio C. Martínez Casal contra Adrián Philip Escrituras por ante el escribano señor Miguel A Aguilla. Seña, 10 o|o Comisión, 2 o o Informes y planos, Sarmiento 337 o en La Plata, calle 47 núm. 649.—Rufino de Elizalde y Cía a17

En Cañuelas, F. C. S.—68 hectáreas de buen campo, alambrado, dividido en potreros, con poblaciones y monte. A dos leguas y media de Abbott, F. C. S., a una de Udaondo y una y media de Goyeneche del F. C. a M.o Vot lindando con El Toral de Videla Dorna y camino real a Matalecos conocido por de Ramón Irurtia. Con entrega inmediata. Base $ 14.000. A plazos.
EL VIERNES 4 de mayo a las 15 en nuestra casa Sarmiento 337. Planos e informes en nuestras oficinas. Seña 8 o o, Comisión 2 o|o.—Rufino de Elizalde y Cía. a20

Una gran casa habitación. — Avenida Alvear 1905, esquina Ayacucho. Edificio estilo Renacimiento francés de tres pisos y subsuelo que comprende una gran casa habitación, severa y suntuosa, ubicada en el punto más lindo de la gran avenida que es centro de lujo y distinción. Base $ 300.000. Tercera parte al contado y el resto en dos cuotas a uno y dos años de plazo con interés del 7 o|o anual por semestres anticipados.
EL MIERCOLES 25 de abril, a las 15 en nuestra casa. 15.57 varas a la Avenida Alvear por 51.10 de frente a Ayacucho y 11.52 y 52.52 en sus respectivos contrafrentes. La distribución comprende gran hall, salón, antesala, comedor escritorio 10 dormitorios, 4 cuartos de baño, salón de billar, 5 piezas para servicio, garage con 2 piezas, cocina y dependencias. Puede visitarse de 14 a 18 horas con nuestra tarjeta Rufino de Elizalde y Cía., Sarmiento 337. a12

Sobre la plaza Constitución — General Hornos y Caseros 2.450 varas cuadradas en 8 lotes, especiales para ser destinados a la edificación frente mismo a la nueva estación en Constitución del ferrocarril del Sud. Para grandes casas de renta, hoteles, depósitos o casas de negocio no hay nada más indicado ni mejor situado Venta sin base a dos años de plazo
EL MIERCOLES 2 de mayo, a las 15, en nuestra casa Sarmiento 337 Los lotes tienen frentes de 11.55 v. y fondos de 24 a 59 v Seña 8 o|o Comisión, 2 o o—Rufino de Elizalde y Cía. a19

Ayacucho 36 y 38. Al lado de Rivadavia. Un terreno de notables dimensiones, especial para levantar un gran edificio de renta, pues su ubicación, al lado mismo de la gran avenida Rivadavia, la de mayor importancia comercial de la ciudad permite edificar lo que se quiera, siempre con la perspectiva de obtener grandes ventajas. Base, $ 75 000. Ad corpus.
EL MIERCOLES 2 de mayo a las 15 en nuestra casa, Sarmiento 337 Mide 15 58 varas de frente por 51.55 de fondo. Hay allí un galpón de cinc y algunas construcciones que producen renta Títulos perfectos. Seña, 8 o|o. Comisión, 2 o.o.—Rufino de Elizalde y Cía a19

En Olivos. Terreno muy bien ubicado en la mejor situación de Olivos rodeado de grandes mansiones, calle Corrientes (adoquinada), entre Saita y Wineberg a 2 cuadras de Borges a 4 de Olivos a 5 de B Mitre y a 6 de la plaza e iglesia y a 4 de la Av. Maipú De dimensiones ideales para un gran chalet Mide 52v x 86 Base $ 12 a v. c.
EL DOMINGO 29 de abril, a las 15 en el mismo Seña 8 o o Comisión 2 o|o. Inf. Sarmiento 337 — Rufino de Elizalde y Cía. a22

José Conti

Casa en Palermo entre las Avs Alvear y Luis M. Campos, calle Cheñaut 1838 compuesta de 8m66 de frente al N.O. por 51m96 de fondo. Edificio Balaustrada al frente, 3 dormitorios, baño cocina, 2 piezas, 1 dormitorio en altos y w. c., galería, patio mosaicos cloacas y adoquinado pago. Tiene $ 6.000 en hipoteca. Base $ 14 000
EL DOMINGO 29 de abril a las 14.30 la venderé Visítese a toda hora Seña 8 o.o. Comisión 2 o.o. Datos, Bolívar 189. a22

Casita de poco precio, calle Acha 1626 entre Pino y Alvarez Thomas de 8m06 por 16m45 Tranvía 96 al frente Edificio de 2 piezas cocina, w. c. y 1 pieza en altos. Base $ 5.000.
EL DOMINGO 29 de abril a las 15, la venderé. Está desocupada, Seña 8 o o Comisión 2 o o. Datos, Bolívar 189. a22

Preciosa casa en Villa del Parque calle Campana 2821 entre Nogoyá y Melincué, a 1 de Cuenca con el tranvía 84 que llegará en breve Mide 8.66 de frente al SO. por 31 m. al SE. 31m 3 a NO. Edificio Verja al frente salón, 3 habitaciones, baño, otra pieza, 2 en altos cocina, galería, carpintería moderna, frente imitación piedra. Base, $ 15.000.
EL DOMINGO 29 de abril, a las 16.30, la venderé. Pueden quedar en primera hipoteca $ 5.000 Se desocupará pronto Visítese de 14 a 17 Seña 8 o.o. Comisión 2 o o, Datos, Bolívar 189. a22

División de condominio. Fracción de 5 lotes, dos con edificio, uno con casa habitación y dos lotes linderos con galpones. Calle Donado entre Av. Alvarez Thomas y Av. de los Incas, al lado del adoquinado y del tranvía No. 96.
EL DOMINGO 29 de abril a las 15.30 venderé en los mismos: 1o. Casa señalada con el No. 1468, de 8m66 de frente al E por 37m34 al S y 34m60 al N Edificio de 5 piezas y demás comodidades, Base pesos 5.500. 2o. Dos lotes linderos de 17m33 de frente por 54 m. al N., y 54m20 al S., con un gran galpón. Venta en un lote. Base $ 10.000 3o. 2 lotes linderos de 8m66 de frente cada uno por 53m50 (promedio) de fondo. Base $ 2.000 cada uno El importe de las bases, es una hipoteca que grava a estos inmuebles y vence el 31 de diciembre de 1925, al 6 o o de interés El excedente será al contado. Estos inmuebles están unidos de suerte que pueden ser adquiridos para un establecimiento industrial o comercial, fábrica, etc Títulos perfectos que se otorgarán por el señor Julio Guyot, Rivadavia 930. Seña 8 por ciento Comisión 2 o o Datos, Bolívar 189, U. T. 1083 Av.—José Conti. a22

Casal Hnos.

Judicial — Terreno calle Los Patos entre la Av Vélez Sársfield y Luzuriaga. A 1 cuadra de la Av. A Alcorta y a 4 de la est. del F. C. C. G. B. A. Base $ 2.999.80.
EL DOMINGO 29 de abril, a las 14, sobre el mismo. Mide 8m66 de frente al N por 34m32 de fondo al E 34m96 al O y 8m62 en su contrafrente Superficie, 300 m. c. (400 v. c.) Es el lote Nº 15 de un plano especial. Orden juez doctor Campos Juicio Juana G. de Devoto y otras, contra Don Antonio F. Chiape, ante la secretaría Padilla. 8 o|o a cuenta de precio y 2 o o comisión. Informes, Bmé. Mitre 376.—Casal Hnos. a15

En Palermo, 6 terrenos bien situados.—A dos años de plazo Con adoquinados pagos. Calles Godoy Cruz (adoquinada) y Sinclair, entre Juncal y Cervifio. A dos cuadras del boulevard Santa Fe y estación Pacífico, 3 de la Av. Alvear y Jardines de Palermo y muy próximos a la plaza Italia. Para casas de renta, para industria o para la habitación particular son adaptables debido a sus variadas dimensiones Base $ 20 la v c. los lotes con frente a Godoy Cruz y $ 12 a v. c. los lotes con frente a Sinclair Tercera parte al contado, tercera parte a un año y tercera parte a dos años de plazo, con 6 o.o de interés
EL DOMINGO 29 de abril, a las 15 30, en los mismos terrenos Los dos lotes con frente a Godoy Cruz miden cada uno 11v16 de frente por 50 vs. de fondo, los 4 restantes con frente a Sinclair tienen 11v54 a 11v60 de frente por 17v09 a 45v08 de fondo. Escrituras por la oficina del señor Germán A Tagall. Exigiremos 8 o o a cuenta de precio y 2 o o de comisión Informes en nuestra casa, Bmé. Mitre 376.—Casal Hnos. a21

Francisco Rayueli e hijo

Casa-quinta en Villa Devoto— Calle Gualeguaychú 3330 Calle en medio con la estación F. C. P., y todos los tranvías Mide ... 6 piezas baño luz eléctrica, hall, jardín, toda comodidad Tiene ... Base $ 20 000, con las cédulas Seña y comisión 10 o.o.
EL DOMINGO 29 de abril a las 16 Informes ... 671 a22

Pedro Bravo y Cía.

En Bella Vista. Nueve lotes. A 100 metros a N. O. de la estación del F. C. P., frente a la quinta del Sr. Santamarina. ... la mejor ubicación ... Base definitiva, $ 1 la v. c.
EL DOMINGO 29 de abril, a las 15, en los mismos. Miden 16v34 de frente por 60 a 75 vs. de fondo Superficie de 800 a 1.153 v. c. Títulos perfectos Escribano señor Carlos Zavalía 8 o o de seña 2 o o comisión. Informes y planos, Corrientes 447. Pedro Bravo y Cía. a19

Flores, al Norte, renta 21 o|o. Casa departamentos nueva Gavilán Nos. 1451 y 61 entre Yerbal y Monte Egmont, 1 cuadra de Boyacá y 2 de Gaona. Renta anual $ 6.640 Base $ 30.000. toda esta suma a 3 años con 7 o|o
EL DOMINGO 29 de abril a las 16 en la misma. Tendrá local para negocio, una pieza y dependencias Dos departamentos de 3 piezas cada uno y 2 departamentos de 2 piezas y dependencias. Frente imitación piedra, cortinas metálicas, pisos de parquets y mosaicos luz eléctrica, aguas corrientes y cloacas. Títulos perfectos Escribano Sr. Isidro Musel Informes Corrientes 445 — Pedro Bravo y Cía. a21

En el balneario de Necochea.— JUDICIAL — En la mejor ubicación del Balneario a treinta metros de la playa, a un paso de la Rambla al lado del Casino, teniendo a su frente el tranvía eléctrico del Balneario a la ciudad de Necochea. Juez Dr D. González Howland, secretario Dr. J. Martín ... Feliciano Montes contra Sociedad Fomento de Necochea. Sin base al mejor postor.
EL LUNES 7 de mayo, a las 15 horas, en el hall Corrientes 445 detalle
HOTEL PARIS ET DES DUNES. Edificado en el ángulo S E de la manzana A uno, en terreno que mide 90m10 de frente al N. E. por 62 m., en el frente S E., por donde linda con el Océano. Sup. 5.530 20 m. c. Construcción sólida y bien terminada consta de salón de fiestas, amplio comedor, dependencias para la administración, 46 dormitorios, 5 cuartos de baño, antecocina, gran cocina, tres patios, cochera y 7 habitaciones. Molino Samson, con depósito de 6.000 litros, instalaciones aguas corrientes y luz eléctrica.
CHALET VILLA ARGENTINA Av. Vicente López, edificado en terreno de propiedad de la Suc. Feliciano Montes, construcción de mampostería de ladrillos de una planta baja ... bohardilla, molino Aermotor cañería de agua y cerco de alambre tejido. Se venden solamente las construcciones
TRES LOTES de terreno en la manzana A uno frente al tranvía y al Océano. Sup. de 1.456 ... a 3.784 20 m. c.
MANZANA B UNO, lindando con el chalet, frente al tranvía eléctrico, lotes y 4 ... cada uno Exigiremos a los compradores el 8 por ciento a cuenta de precio y el 2 o o de nuestra comisión, Informes y planos Corrientes 445 — Pedro Bravo y Cía a22

A. Guaragna y Cía.
Victoria 575. U. T. 1363, Avenida

En mensualidades. Villa del Parque 7 lindos lotes. Uno sobre la calle Bolivia y dos Condarco entre Melincué y Nogoyá (adoquinada) Base $ 6 v. c., en 80 mensualidades sin interés. Tres mensualidades en el acto del remate y 3 más al retirar libreta 25 o|o descuento a los que paguen al contado
EL DGO 29 de abril a las 15. Sobre los mismos. 1p

Dos preciosas casitas modernas Deseado 2527 y 2535, entre J. G. Artigas y Bolivia Constan cada una, sala frente imitación piedra y balcón otra habitación cocina w. c. baño y una pieza en altos Tirantería de hierro preparadas para altos Base $ 5 000, incluidas 4 000 cédulas cada una
EL DGO. 29 de abril, a las 16, allí. 1p

PERALTA MARTINEZ Y SERNA
CASAS

Libertad 1230 al 1248. Finca de renta, construida en dos plantas. Ocupa un terreno de 32v70 de frente por 70v84 de fondo, teniendo 38v10 en el contrafrente. Produce $ 3.820 al mes, equivalente a pesos 45.840 al año. Base, $ 350 000.
EL MIERCOLES 9 de mayo, a las 15, en nuestra casa. 320 San Martín 326. El edificio muy sólido, se compone de tres casas independientes de familia, un negocio y anexo para habitación, veinticuatro departamentos interiores, local de administración, etc. Después más datos.—Peralta Martínez y Serna. a13

Arenales 1229 al 1249. Edificio de dos pisos. Su terreno mide 38v71 de frente por 53v93 de fondo. Da $ 3.020 de renta mensual o sea $ 36.240 al año. Base, $ 300.000.
EL MIERCOLES 9 de mayo, a las 15, en nuestra casa, 320 San Martín 326. El buen edificio, consta de cuatro casas independientes de familia al frente y diez y seis departamentos interiores y gran entrada. Después detalles.—Peralta Martínez y Serna. a13

Es la casa para vivir. — Uspallata 1036, esquina Herrera. A dos cuadras de la Av Montes de Oca. Hermosa por sus líneas arquitectónicas, en elegante estilo, tiene cuatro frentes de piedra artificial, con balcones a la calle y a los jardines interiores. Distribuida inteligentemente y hecha con materiales elegidos de calidad y buen gusto. Agradará, no lo dudamos, por eso instamos a los compradores a hacerle una visita. Abierta todos los días de 10 a 12 y de 14 a 17. Base $ 82.000. Mitad de 1 a 5 años de plazo, con 7 o|o de interés.
EL JUEVES 3 de mayo, a las 15 en nuestra casa, 320 San Martín 326. Terreno. Mide 39v43 frente a Herrera, 38v78 a Uspallata, 38v58 en el costado E. y 28v14 en el del S. Superficie: 1246.49 v. c. Edificio Entrada decorada, con gradas y zócalo de mármol, gran hall, sala, antesala, con estufa de mármol, comedor con estufa, office, comedor de diario con estufa, jardín de invierno, gran dormitorio, pieza de vestir, toilette con armarios, baño instalado, 3 dormitorios más, guardarropas, pasillos, salón de billar, un mirador subsuelo Cocina, antecocina, montaplatos lavadero, carbonera, bodega, etc Grandes patios, jardín, garage para dos autos w. c. Entrada para vehículos y entrada de servicio Rica decoración de cielorrasos, empapelados finos, vitraux, mármoles y mosaicos extranjeros, carpintería de cedro, herrajes y cristales finos todo es bueno y está en perfecto estado La casa se entrega desocupada. Seña 8 o o Comisión 2 o o Título perfecto.—Peralta Martínez y Serna. a24

Salta 952.—Buena casa habitación. Central y bien avecindada Entre Carlos Calvo y Estados Unidos Afirmado de madera al frente. Visítese en la seguridad que ha de agradar. Base $ 37.000, $ 15.000 en hipoteca a 1 o 2 años con 8 o.o.
EL DOMINGO 29 de abril, a las 16, en la misma propiedad. Terreno 9v90 de frente por 50 varas de fondo. Ad corpus. Edificio: Consta de sala, comedor, 4 dormitorios, baño, cocina, pieza de servicio, w. c., dos patios, etc. 8 o o de seña y 2 o,o de comisión — Peralta Martínez y Serna a21

Sobre la estación Núñez—Buena casa-habitación, Cuba 3510 esquina Núñez Edificio moderno, tipo hotel, dista dos cuadras de la estación del F. C. C. A. y dos de la Av. Cabildo. Base, $ 24 000, incluso 10 000 cédulas argentinas a estilo de plaza.
EL MIERCOLES 25 de abril, a las 15, en nuestra casa, 320 San Martín 326 Terreno, 17v30 frente al SE., 15v99 en su otro frente al NE. y 18v46 en el lado NO. Ad corpus Edificio: con frente símil piedra, jardín con verja a la calle.
PLANTA BAJA — Entrada con gradas, vestíbulo, comedor, sala, 1 habitación, baño instalado, depósito, despensa, cocina, una pieza, lavadero, galería cubierta, corredores etc. En altos: 4 habitaciones, toilette, terraza, etc Visítese en la seguridad que ha de agradar Seña, 8 o|o. Comisión, 2 o.o. —Peralta Martínez y Serna. a17

En Adrogué — Buena casa de altos y bajos con jardines. Muy sólida, aireada y agradable. Aseretti 432 y 434. Sitio interesantísimo, a media cuadra de la plaza Adrogué, 4 de la estación y frente a la quinta de Lamarca. Se compra sin dinero Base, $ 12 500, toda a plazos.
EL MIERCOLES 25 de abril, a las 15, en nuestro hall, 320 San Martín 326. Terreno: Mide 14v53 de frente por 79v50 de fondo en el lado SE., teniendo el de. NO. a los 47v59, un martillo a favor. Ad corpus. Edificio verja de hierro con base y pilares de material, jardín, entrada de vehículos, galerías de mosaicos, sala y comedor con estufa, 2 dormitorios, local de la escalera, despensa, hall de cristales, cocina con económica e intermediario, baño instalado, depósito, invernáculo w. c. y cuartito: gallinero, fondo con frutales, etc. En altos: 4 habitaciones, terraza, balcón y local de la escalera. Empapelados, cielos rasos de yeso y acero estampado, pisos pino tea, celosías y carpintería cedro. Luz eléctrica, agua corriente y cloacas domiciliarias Visítese de 10 a 12 y 14 a 17.—Peralta Martínez y Serna. a17

Liniers 880. Entre Independencia y Estados Unidos. Buena casa habitación. Con tranvías a todo rumbo. Afirmado pago. Base, $ 15.500.
EL DOMINGO 29 de abril, a las 15, en la misma propiedad. Terreno: 10v por 25v76 de fondo. Edificio: frente símil piedra, con balcones, zaguán, vestíbulo, sala, tres habitaciones, baño, cocina, 2 habitaciones en altos, patio de mosaicos, w. c., lavadero, etc. Seña 8 o|o Comisión 2 o|o. — Peralta Martínez y Serna. a21

TERRENOS

UN LOTE CENTRAL

Córdoba 2944. Entre Laprida y Anchorena. Situación destacada, dentro de un barrio que reune las mayores ventajas. 10 v 39 por 93 varas.
Base, $ 32.500, o sea pesos 33.82 la v. c. Se venderá por orden judicial. El lunes 30 del corriente en n|hall.
Peralta Martínez y Serna

Notable terreno central — Judicial. Córdoba 2944, entre Laprida y Anchorena. De excelentes dimensiones para una gran construcción, en barrio que reune las mayores ventajas y cuenta con todos los adelantos de la época. Venta por orden del señor juez doctor Colombres, secretaría del doctor Dobranich. Juicio a que se refiere el expediente anotado al folio 52 del libro de entradas, año 1921. Base pesos 32 500, o sea la mitad de la tasación
EL LUNES 30 de abril, a las 15, en nuestra casa, San Martín 320-326. Dimensiones: 9 mts (10v39) de frente al Norte por 82m15 (94v86) de fondo en el costado Este y 79m48 (91v77) en el del Oeste. Es el lote núm. 5 de un plano especial. El comprador deberá entregar 8 o o de seña y a cuenta de precio y 2 o o de comisión. Mayores informes en nuestras oficinas.—Peralta Martínez y Serna —Horacio H. Dobranich, secretario. a15

Terrenos en Saavedra—31 lotes. En 80 cuotas, sin interés. Por orden del Banco de la Provincia de Buenos Aires. Frente a las calles Arias, Debenedetti, Pinto y Freyre. Son las mejores tierras de un barrio que progresa día a día, con excelente altura, tranvías de ida y vuelta al centro a 5 cuadras y a igual distancia del Parque Saavedra. Liquidación con base de $ 2 la v. c.
EL DOMINGO 6 de mayo, a las 14, en los mismos terrenos. Detalles: Todos los lotes tienen 10 varas de frente y fondos que varían de 20 a 50 varas Superficies de 200 a 500 v. c., según lote. Forma de pago: 8 cuotas como seña en el acto de la venta y la comisión de 2 o o 3 cuotas más al escriturar dentro de los 30 días y las 74 restantes, mes a mes a partir de la fecha de la escritura, en las oficinas del Banco de la Provincia de Buenos Aires Título definitivo y escrituras por el escribano del Banco.—Peralta Martínez y Serna a23

En Velez Sársfield. Un terreno bien situado Calle Bolaños entre Ramón L Falcón y Rafaela A una cuadra de la Avenida Rivadavia y los tranvías del subterráneo Base, $ 3 la v. c.
EL DOMINGO 29 de abril, a las 14, en el mismo terreno Dimensiones 10 v. por 42v12 de fondo.—Peralta Martínez y Serna a23

En José C. Paz. Un lindo lote de 2.728 33 v. c. A 12 cuadras al S. O. de la estación del F. C. P. A una de la vía, sobre el bulevar real a Piñero y calle Bustamante Terrenos altos. Base, $ 0 30 la vara cuadrada.
EL MIERCOLES 2 de mayo, a las 15 en nuestra casa, 320 San Martín 326. Dimensiones: 50m30 frente al N. O. y 54v20 en su otro frente al N. E.—Peralta Martínez y Serna. a24

A.LOBETO

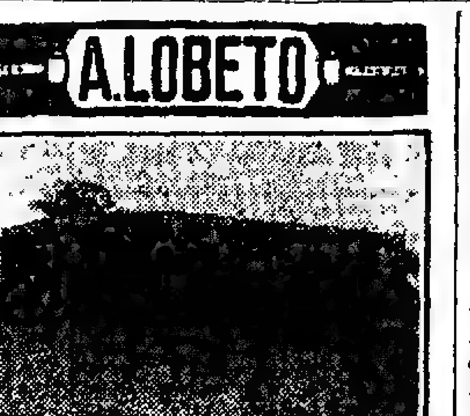

Triunvirato 4301'5 y Juramento 4982/95. Magnífica esquina de negocio, preparada para altos. Edificada sobre un terreno de 13.52x39 66 vs. y compuesta de gran salón para negocio con sótano armazones, estaparates mostradores de ... y bebidas, este último con chapa de estaño y accesorios 4 amplias salas bajo galería, 2 habitaciones interiores, baño, cocina, w. c., patio de mosaicos, cielorrasos, tirantería de hierro carpintería cedro, frente imitación piedra celosías y persianas metálicas, cloacas, luz eléctrica, adoquinado pago y demás comodidades Ad corpus Base, $ 28.000. Incluso 14 000 cédulas
EL DOMINGO 29 de abril, a las 15 allí Seña 8 o o y comisión 2 o.o. en el acto del remate Más datos en mis oficinas, E. Ríos 126 — A. Lobeto 1p

F. Astoul Bonorino

38 lotes en Flores. Centrales. Con frente a la Avenida Sud América, hoy Gral. Artigas, con adoquinado pago y servicio de auto-ómnibus por 0.10 centavos, al frente y calles Monte Dinero, Deseado, San Julián, San Matías y otras. A 3 cuadras de las Avenidas Nazca y Gaona, con innumerables líneas de tranvías a todos rumbos. Se trata de 38 lotes excepcionales, todos de dimensiones ideales, entre edificios y en un barrio de importancia tal, que sólo los que lo visiten podrán confirmar la verdad de lo que afirmo. Los empleados Nacionales, ferroviarios y todo el que desee tener su casa propia no tendrá con seguridad otra venta como ésta. Venta en 80 mensualidades sin interés, sin base, a tanto la vara cuadrada, dándose la posesión inmediata para poder edificar, sin más desembolso que dos mensualidades de garantía en el acto del remate y dos más al retirar el título provisorio. Comisión 3 o|o Títulos de primer orden En uno de los lotes hay una casita que se venderá con base de $ 60 por mes, pagadero en iguales condiciones que los terrenos.
EL DOMINGO 29 de abril, a las 15, (3 p. m.), en los terrenos bajo amplia carpa, en la esquina de Avda. Sud América, (Hoy Gral. Artigas) y San Matías. Pidan planos detallados Lavalle 477. — F. Astoul Bonorino. v29

7 lotes en Floresta — En 80 mensualidades. A 3 cuadras de Rivadavia (altura 9400), con tranvía, igual distancia de la estación Villa Luro, con trenes eléctricos recién inaugurados, y encerrados entre edificación. Base, $ 4 v. c., en 80 mensualidades dándose la posesión inmediata, con 2 meses en el acto del remate y 2 más al retirar el título provisional. Títulos perfectos. Comisión 2 o|o.
EL DOMINGO 29 de abril, a las 14.30 (2 30 p. m.), en los mismos terrenos, Informes, Lavalle 477, F. Astoul Bonorino. v29

En Villa Devoto - Frente a la Av. San Martín con adoquinado pago, esquina General Paz, pasando 3 cuadras de la Av. América y 4 del asilo San Vicente de Paúl, y próximos al tranvía: 4 lotecitos ideales, a pagar en 100 mensualidades, sin interés. Base $ 15 por mes el lote. ¡Muy baratos Dándose la posesión y escrituras dentro de los 30 días del remate, con 3 mensualidades de garantía en el acto del remate y 3 más al escriturar ante el escribano Enrique J. Sinclair.
EL DOMINGO 29 de abril, a las 14 (2 p. m.), en los mismos terrenos. Títulos perfectos. Comisión 2 o.o. Informes, Lavalle 477 F. Astoul Bonorino. v29

José Grasso

Doñato Alvarez 3181-83. Base, 12 000 $ a plazos. Salón, 4 habitaciones, comedor, cuarto baño, cocina, preparada altos, etc. Renta $ 220 mensuales. Adoq. pago, ¡Es una pichincha! Visítese, allí.
EL DGO. 29 de abril, a las 16.30. Informes, José Grasso, Maipú 273. v26

Tronador 412. Base $ 3.500, a plazo, 3 piezas, etc. Desocupada, allí, EL DGO. 29 de abril a las 15.30. v26

Tronador 846. Base $ 11.000 5 piezas dependencias. Hay plazos. Desocupada, allí. Datos, José Grasso, Maipú 273. EL DGO. 29 de abril, a las 15. v26

Guerrico y Williams
1042 C. Pellegrini, U. T. 53, Juncal

En Olivos — Parte de los magníficos terrenos de don Lorenzo Pellerano. 38 lotes entre las estaciones Olivos, Borges y Mitre, todos del F. C. C. A. Comprendidos entre las calles Rawson, San Lorenzo, Ascasubi, Catamarca y Winemberg. Los terrenos más altos y mejor situados de Olivos, rodeados por una elegante edificación. Un inmejorable servicio de trenes coloca estos terrenos sólo a 17 minutos de la capital. Superficie desde 450 varas cuadradas a 1.000 cada lote. Sin base, a tanto la v. c. debiendo pagarse su importe: 1|7 parte al contado, 1|7 al 30 de octubre de 1923; 1|7 al 30 de abril de 1924; 1|7 al 30 de octubre de 1924, 1|7 al 30 de abril de 1925; 1|7 al 30 de octubre de 1925 y 1|7 al 30 de abril de 1926, sin interés y con garantía hipotecaria de los mismos terrenos. Las escrituras serán otorgadas por la escribanía del señor Tulio Méndez, Sarmiento 320.
EL DOMINGO 29 de abril a las 15.30 (3.30 p. m.) sobre los terrenos. Seña 8 o|o. Comisión 2 o.o. Soliciten planos.—Guerrico y Williams. a29

Propiedad Lavalleja 974. Llave en mano. Con facilidades de pago. A 1 cuadra de Río de Janeiro y 2 de Rivera. Terreno: 10 varas de frente por 20 de fondo. Edificio: sala, escritorio, 3 dormitorios, comedor, 2 piezas servicio, cuarto de baño excepcionalmente instalado, magnífica cocina económica. Obras sanitarias de hierro. Base $ 10 000 m.n. Reconoce 2 hipotecas particulares de 18.000 una y 4.000 otra, que vencen en julio y octubre de 1923 con opción a un año más. El excedente al contado. Escribano, Teodoro Blanco.
EL MIERCOLES 25 de abril a las 16 en nuestra casa C. Pellegrini 1042. Puede visitarse de las 14 a a las 16. Seña 8 o.o. Comisión 2 o.o.—Guerrico y Williams. a20

Gabriel Lagleyze y Cía.

Las chacras de Jacinto Arauz —A sólo una legua al Oeste de la estación del F. C. Pacífico. En la sección 4a. de la Pampa y próximas al deslinde con la provincia de Buenos Aires. 1.470 hectáreas de campo sin desperdicio alguno, con agua excelente entre 4 y 5 metros de profundidad, divididas en 30 lotes de 48 y 49 hectáreas. Tierras riquísimas para agricultura y muy especialmente para la siembra de trigo, cultivo que obtiene allí el máximum de rendimiento. En medio de una zona donde todas son florecientes colonias, como Villa Iris y Villa Alba y favorecida por la proximidad a la ciudad y puerto de Bahía Blanca de donde dista 4 horas de ferrocarril. Posesión inmediata Venta con opción. Base $ 60 la hectárea Todas las chacras tienen acordadas hipotecas en cédulas argentinas a favor del Banco Hipotecario Nacional por sumas que varían entre $ 1 474 y $ 2.221 (de $ 35 a $ 45 la hectárea), hipotecas que podrán tomar a su cargo los compradores. El excedente que resulte entre la hipoteca mencionada y el precio de compra podrá pagarse mitad al contado y mitad a uno y dos años de plazo con garantía hipotecaria en segundo término y 8 o o de interés anual, por semestres anticipados.
EL DOMINGO 29 de abril, a las 14 horas (2 p m.), en el hotel Araúz, de Jacinto Araúz. Lindan al Norte con Manuel Salas, al Sur con Bidou y Navarrete, al Este con Mengelle, Longo, Forneroni y Griot y al Oeste con María Delia y Eduardo Castro Fuertes. Es parte N. E. del lote 24, fracción B de la sección 4a. Están medidas y amojonadas y todas dan frente a calle Las mejoras existentes no se comprenden en la venta Títulos perfectos Se visitan por Jacinto Araúz, allí todos las conocen Seña 8 o|o Comisión 2 o o. Informes, San Martín 195.—Gabriel Lagleyze y Cía. a15

Ramón Vicent

Avenida Pueyrredón 2470, entre Guido y Quintana y Avenidas Alvear y Las Heras. Linda propiedad situada sobre Plaza Francia Jardines de la Recoleta y quinta Halle, en lo más hermoso del Norte del municipio Entre palacios Mide 10x40 varas Sala, vestíbulo, escritorio, comedor, 3 dormitorios, baño, cocina y pieza servicio, cloacas y adoquinado pago. Base $ 30.000, incluidas 28 000 cédulas que tomará el comprador a estilo de plaza, devolviendo lo amortizado
EL DOMINGO 29 de abril, a las 16.30, allí. Planos, Sarmiento 412.—Ramón Vicent. v24

En Lomas — En 40 meses. 3 hermosos lotes de 10x35 vs. c|uno. Pozos entre Ayacucho y Sarandí, está adoquinada y con tranvía. Situados a 70 metros al Este del andén de la estación, a espaldas de la importante Avenida Brown y linderos al lote vendido el domingo último. Base $ 7 v. c., en 40 meses. Seña 2 mensualidades y 3 o o de comisión y 3 más al retirar la libreta. Escrituras en seguida. Renta $ 300 anuales sin contrato.
EL DOMINGO 29 de abril a las 14, allí Planos, Sarmiento 412, U. T. 1446, Avenida.—Ramón Vicent. v24

Carlos Olmi

Quinta Collado—S. Fernando — La casa-quinta en 4 cuotas y los terrenos en 80 mensualidades. La conocida, cómoda y amplia casa quinta del señor Ireneo E. Collado, en San Fernando, dividida en 2 casas y 8 lotes de terrenos. Basta pronunciar el nombre de la quinta, para que el interés de todos, despierte de inmediato Se trata de ubicaciones predilectas en San Fernando. Es la gran fracción Lavalle, Alvear y Junín con todos los edificios que se levantan sobre ese pedazo central de la ciudad de San Fernando. Con el adoquinado por la calle Lavalle totalmente pagado. Rodeada de las espléndidas casas-quintas de Gorostiaga, Arana Zelis, Cúneo, Pestaña, Galíndez y otras. Se va a la estación, servicio eléctrico, y a la plaza principal, por calles todas adoquinadas. Con 175 trenes diarios de ida y vuelta, por servicio eléctrico y a vapor. Las dos grandes casas se venderán con opción y se entregarán desocupadas para habitarlas en seguida. Son amplias y ofrecen toda clase de comodidades. Servicio de ómnibus, al frente Aguas corrientes y baño con agua caliente, luz eléctrica, verja, mampostería de hierro, vereda y adoquinados totalmente pagados. Pueden visitarse todos los días a toda hora. Hay, además, abundancia de plantas de mérito y de precio. Condiciones de venta: Base por las dos grandes casas: $ 18 la vara por terreno con todos los edificios Base de la casa chica: $ 10 la vara por terreno con edificio Pagadero en cuatro cuotas 25 o o al contado y el saldo en 3 anualidades del 25 o o cada una con 6 por ciento de interés anual, por semestre anticipado y con garantía hipotecaria. Los terrenos con base de $ 7 vara en 80 mensualidades, sin interés. Con el sólo pago de 3 mensualidades en el acto de la venta y 3 más dentro de los 15 días de la fecha del remate, se dará posesión amojonada, de los terrenos, por el ingeniero municipal de San Fernando, señor Raúl A Ricaldoni, y título perfecto y definitivo ante el escribano señor Ismael Jaramillo, calle Sarmiento 1281, San Fernando U. T. 274 San Fernando, y en Buenos Aires, Maipú 231, U. T. 0688 Avenida. Las casas Se dará posesión inmediata con el pago de una cuota. y, con el pago de dos se dará título perfecto definitivo ante el mismo escribano, donde pueden verse las escrituras.
EL DOMINGO 29 de abril, a las 16 (4 p. m.), en la misma casa-quinta y terrenos, calles Lavalle, Alvear y Junín quinta Collado, conocida por todo San Fernando y Buenos Aires social Comisión 3 o o Soliciten planos detallados por correo telégrafo, teléfonos o personalmente a Carlos Olmi, Reconquista 353, U. T. 3290, Avda y Coop 1498, Central a22

Judicial.—Una casa, $ 5.368. Calle Bragado 6985, entre Carhué y Andalgalá, En los Mataderos. 8m85 ctms. por 25.75 (303 varas), Con 3 habitaciones, galpón y w. c. Aguas corrientes 1 cuadra de la Avda. J. B. Alberdi, adoquinada. A 6 de Tellier y Areco, con el 45 y 48. Base: 5.368.93. Juez. Dr. Labougle, secretar. Grandoli, juicio Zarzuela con López
EL DOMINGO 29 de abril, a las 16 (4 p. m.), en la misma Seña 8 o|o. Comisión 2 o|o Datos, Reconquista 353. a15

Una finca en San Martín. — San Lorenzo 305, a 1 cuadra del eléctrico Lacroze y 4 de la plaza e iglesia de San Martín Ubicación excelente donde la edificación es compacta. Dimensiones 10x85 de frente por 27v10 5 habitaciones, baño, pieza en altos para servicio, dos patios de mosaico cocina, w. c., galería, frente imitación piedra luz eléctrica, buena carpintería aguas corrientes y adoquinado pagado. Se entrega desocupada en el acto de escriturar Títulos perfectos. Base 7.000 cédulas recientemente acordadas que se descontarán del precio. (Vale tres veces más de la base).
EL LUNES 30 de abril a las 16 (4 p. m.) en Reconquista 353 Seña, 8 o o Comisión, 2 o o. Puede visitarse a toda hora. Datos Carlos Olmi Reconquista 353, U. T 3290 Av Coop. T. 1498 Cent. a19

Morón. Amplia casa. A plazos. A 4 cuadras de la estación Morón F. C. O. La gran esquina Constitución (hoy Casullo) y General Paz Mide 20 v. a Constitución por 60 a General Paz (Ad corpus 1800 varas). Son dos grandes casas, propias para producir buena renta Detalle negocio, salón depósito 11 habitaciones, galpón, 3 cocinas 2 w. c., gallineros galería, cancha de bochas y todas las instalaciones del negocio consistentes en armazones, vidrieras fideeras, luz eléctrica, cañerías y otros útiles que pueden verse en la misma casa. Entrega inmediata libre de contrato. El negocio de almacén allí existente tiene gran clientela. A 35 minutos de la plaza de mayo desde el 1o del próximo mes, fecha a inaugurarse el eléctrico del F. C. O. combinación con el Anglo Argentino. Base ínfima, $ 14 000 a contado El excedente todo a plazos A 1 2 y 3 años de plazo con 7 o o de interés anual
EL LUNES 30 de abril, a las 16, en Reconquista 353. Títulos perfectos por ante el escribano señor Andrés D García. v24

Casa con cédulas. Base $ 8.000. Entrega inmediata Calle Quesada 1750 entre Blandengues y Montañeses 4 habitaciones, amplio vestíbulo, espaciosa cocina, baño con w. c., pileta, verja y jardín Aguas corrientes, luz eléctrica y cloacas 10 vs. por 29. A 1 2 cuadra de Blandengues (adoquinada), con eléctrico que combina con el 35 y 36 Base, $ 8 000, con 2 500 cédulas que se descontarán del precio de venta. Títulos perfectos.
EL LUNES 30 de abril, a las 17 (4 p m.), en Reconquista 353 Visítese a toda hora Se entrega en el acto de escriturar a23

Juan M. Brunetti y Cía.
Sucs. de Pérez Lora y Cía.

Buena Ocasión!
20 lotes centrales
En 48 MENSUALIDADES
BASE $ 30, por mes
Bulevar Triunvirato
y calles Lagunes Garibone y otras
Léase aviso. Pidan planos
v25

20 lotes en 48 mensualidades, con frente al importante bulevar Triunvirato (con adoquinado pago y eléctrico) y calles Lagunes Garibone, Ballivián, Acha y pasaje Cabo ... Lora, entre los tres importantes bulevares avenida de los Incas, Triunvirato y Alvarez Thomas, Con eléctricos a todas partes. A su frente el Lacroze (lodo vía) y el 96 del Anglo Argentino por Alvarez Thomas. Barrio moderno, todo edificado y con todos los adelantos, luz eléctrica aguas corrientes, obras sanitarias, etc Base regalada de sólo $ 30 mensuales por lote únicamente en 48 mensualidades (y no en 80 o 100 mensualidades como se hace corrientemente), pagadero en esta forma: 3 meses en el acto del remate, 6 en el acto de la escrituración con títulos definitivos perfectos, con garantía hipotecaria ante el escribano Spiro M. Ungaro, dentro de los 30 días sucesivos al remate y las 40 restantes del 1 al 10 de cada mes en el Nuevo Banco Italiano, 10 o o de descuento a los que paguen al contado. Comisión 2 o o, Posesión y entrega inmediata por el ingeniero señor Federico Sella.
EL DOMINGO 29 de abril a las 15 (3 p. m.) sobre los mismos terrenos. Planos y datos, Rivadavia 714.—Juan M. Brunetti y Cía. a20

Casa barata. Mucha renta. Calle Loyola No. 1270 esquina Humboldt Muy buen barrio, muy adelantado y con todas las comodidades A 1 cuadra del bulevar Rivera, con eléctricos a todas partes, Edificio de material, con frente imitación piedra Sala, 8 habitaciones, cocina, 2 w. c., cloacas, aguas corrientes, etc. Terreno de 13 mts. 90 de frente al N. por 47 mts. 63 en el costado E. y 60 mts. 02 en el O. terminando su fondo en punta, Base $ 11 000 Es una pichincha.
EL DOMINGO 29 de abril, a las 16 30, en la misma. Títulos perfectos. Escrituras por el escribano del Nuevo Banco Italiano, Sres M. y R. Chiloteguy, calle Reconquista 20 Seña 8 o o Comis. 2 o o Datos, Rivadavia No. 714.—Juan M. Brunetti y Cía. a23

José M. Samperio y Cía.

Lavalle 1747|49. Base, 40.000 pesos A plazos La ubicación ideal Para edificar a gran casa de renta o petit hotel con amplio jardín al fondo Edificio antiguo pero que da buena renta A 20 pasos de calle 3 c de los Tribunales y 4 de plaza de Congreso. 8 60 de frente por 66 50 varas de fondo Ad corpus Es irreemplazable Base, $ 40.000, mitad al contado y mitad a dos años de plazo con el 7 o.o de interés anual y garantía hipotecaria Las escrituras las autorizará el escribano Ricardo Martín
EL DOMINGO 29 de abril, a las 15 30, en la misma Título perfecto 8 o,o a cuenta de precio 2 o|o de comisión Informes en nuestra casa, Maipú 275, U. T. 0184, Avenida José M. Samperio y Cía 1p

Subterráneo Medrano!! Casa habitación Sarmiento 4086 Sala, 3 dorm., comedor, baño cocina, galería, pieza servicio etc. En terreno de 10x37 vs
EL DOMINGO 6 de mayo a las 16 30, en la misma. Ad corpus Base, $ 18 000, 1 2 a 2 años, al 7 o o. Escrituras del escribano Ricardo Martín Próximamente detalles. 1p

Corrientes y Medrano. A una cuadra. Sarmiento 4089. Igual que la anterior
EL DOMINGO 6 de mayo a las 16 30, en la misma. Ad corpus Base, $ 18 000, 1 2 a 2 años, al 7 o o de interés. Más datos en nuestras oficinas, Maipú 275.—José M. Samperio y Cía. 1p

RISSO & PATRON Cía

LA MEJOR ESQUINA
DE BELGRANO
EN 6 LOTES
ECHEVERRIA y MOLDES
A largos plazos

En Belgrano — 6 excepcionales lotes de terreno, en pleno centro de aquel pintoresco y aristocrático faubourg. A largos plazos La gran esq. Echeverría y Moldes en 6 lotes, con medidas ideales y ubicación excepcional. A 2 cuadras de la Av. Cabildo e inmediatos a todo lo importante de esa zona, la más buscada y preferida para la construcción de la vivienda, con vías eléctricas por su frente y sus adyacencias para todos los rumbos de la ciudad como también a 4 cuadras de la estación Belgrano R, con trenes a cada instante Situación brillante entre edif. modernos y barrio completamente de familias. Sin base a tanto la v. c., con orden de vender terminantemente. Condiciones de pago cuarta parte al contado y el resto en tres cuotas iguales a 1, 2 y 3 años de plazo con el interés del 6 o o Con opción a mayor plazo, si lo desea el comprador. Superficies que varían entre 440 y 210 vs. cds Adoquinado pago. En algunos lotes existen construcciones antiguas. Títulos perfectos. Escrituras por el escr. Carlos De la Torre, Seña 8 o o Comisión 2 o o, Planos e informes, Florida 230. — Risso Patrón y Cía.
EL DOMINGO 29 de abril, a las 16 allí. 1p

En General Rodríguez, F. C. O. Casa quinta con 176 288 vs. cs. Base $ 6,000 Conocida por quinta del Sr. Juan Gonthier Se encuentra ubicada en el lugar denominado Pueblo Nuevo, a 25 cuadras de la estación Especial para subdividir en lotes, criadero o recreo. Mide 288x438 60 vs. E. edif. c. sala, comedor, 4 dormit. baño completo con agua caliente, cocina con económica y separado otro edif. de 5 piezas galpón cochera, 2 amplios palomares molino, 100 mts de cañería Arboles frutales con preferencia mandarinas A más hay un gran monte que abarca casi todo el terreno con 600 eucaliptus de 60 años, que solamente extrayendo el desmonte de éstos puede producir más de $ 12.000. Para visitarla por la estación General Rodríguez, cualquier cochero conoce la quinta. Mayores datos Florida 230 Risso Patrón y Cía.
EL LUNES 30 de abril, a las 16, en el hall de ventas 1p

Francisco Abalo

Judicial. En Vélez Sársfield— Espléndido lote. Calle Ramón L. Falcón entre Olivera y Santiago Carreras. Por orden del señor juez de 1a. instancia doctor Roberto Bunge, como perteneciente a la sucesión de don Angel Mazzariello; cuyo terreno mide 8m66 cent. de frente por 43 mts 10 cent en el costado Oeste, 37m15 cent. en el costado Este, teniendo en su contrafrente al Norte 28m87 cent Superficie total 791.36 m c Base de venta, 2|3 de su tasación, $ 8 cada m|c 8 o,o a cuenta de precio y 2 o|o de comisión. Más datos Palacio de Justicia, secretaría del Dr. Adolfo Rawson o en mis oficinas, Bolívar 256.
EL DOMINGO 29 de abril, a las 14, sobre el mismo.—F. Abalo. v29

11 lotes — En el centro del Caballito En 48 mensualidades, con frente a las calles Rojas, con adoq. pago Planes y Arengreen, entre lujosos edificios Base $ 1 v. c. Estos terrenos están rodeados de una lujosa edificación, a un paso de las Avdas. Rivadavia, Neuquén y Gaona, con varias líneas de tranvías y del subterráneo Condiciones de la venta, 3 meses en el acto del remate, 3 más al recibir el título provisorio y 2 o o de comisión, una vez abonadas 10 mensualidades, título definitivo por el escribano señor Luis A. Valiante Planos, Bolívar 256
EL DOMINGO 29 de abril, a las 16.—F. Abalo. v29

Avenida Boedo, San Juan, Independencia y Castro Barros. Los terrenos más notables de ese importante barrio. 10 ideales lotes a plazos con frentes a la Avda. Castro Barros calles Castro y Estados Unidos, con adoquinado, vereda y cerco pagos y tranvía a su frente. Sin base Después detalles Planos, Bolívar 256.
EL DOMINGO 6 de mayo a las 16. F. Abalo. v28

En el Caballito. En mensualidades, 1 esq. y 1 lote, en los terrenos que fueron de la Comp. Tranvía Anglo Argentino, la esquina de Añasco y Franklin de 341 v c. 1 lote Añasco al lado de Gaona de 401 v|c Base, $ 15 v|c. Planos Bolívar 256
EL DOMINGO 29 de abril, a las 15 30 F. Abalo. v29

2 ideales lotes a plazos, Avenida Gaona entre Donato Alvarez y Trelles, con adoquinado, vereda y cerco pago, rodeados de una lujosa edificación, los lotes miden 10x38 y 10 vs. fondo, Tranvías 84, 88 y 99 a su frente Base, $ 20 v c Mitad al contado y mitad a 4 años, interés 7 o.o anual Datos, Bolívar 256
EL DOMINGO 29 de abril, a las 15 — F. Abalo v29

Avenida Gaona entre Dontao Alvarez y Trelles A plazos, amplio terreno de 411 v c, con adoq. pago, apropiado para la construcción de casas de renta, establecimientos industriales, garage, etc., como ubicación es ideal, con tranvías 84, 88, 99 y 88 en la esquina, recomendando una visita Base, $ 15 v|c Mitad al contado y mitad a 4 años, interés del 7 o.o anual Datos, Bolívar 256.
EL DOMINGO 29 de abril, a las 15. — F. Abalo v29

Base $ 4.500 — Casita calle Santander 716, al lado de Beauchef, a 1 cuadra de la Avda Asamblea adoq y tranvías 25 y 44 2 piezas, oficinas, adoq. pago ... Mide 8x8 Ad corpus Datos, Bolívar 256
EL DOMINGO 29 de abril, a las 16 F. Abalo v29

Al Sur. Casa Danel 1421 25, al lado de ... Edificio: sala, 3 piezas, cielorrasos yeso, cloacas, adoq pago, mosaicos 10x40 Ad corpus. Base $ 11 500 Datos, Bolívar 256
EL DOMINGO 29 de abril, a las 16 30 — F. Abalo. v29

Buena y cómoda casa de familia, desocupada, a plazos, calle Figueroa 1482 entre Donato Alvarez y Trelles a 1 cuadra de Gaona Edificio, 3 salas a la calle, 2 dor., baño, cocina económica, 1 pieza servicio en altos, puertas cedro, celosías hierro zaguán mayólica, puerta cancel, mosaicos, cloacas, luz eléctrica, etc Base, $ 13 500 Visítese Mitad al contado y mitad a 2 años Datos Bolívar 256
EL DOMINGO 29 de abril, a las 15 — F. Abalo. v29

10 lotes en Villa Devoto, lo mejor de la localidad, entre buenas edificaciones con frente a la Avda Tres Cruces, Orán y Ricardo Gutiérrez, a 3 cuadras de la Avenida San Martín, adoq y de los tranvías 85 y 86, combinación subterráneo, no hay nada mejor, por su ubicación, a 4 cuadras del edificio de las aguas corrientes y le gran edificio Humberto I Base $ 3 50 v c Planos Bolívar 256
EL DOMINGO 29 de abril, a las 14 — F. Abalo v29

En 80 mensualidades. En Villa Devoto 2 lindos lotes, calle Terrada al lado de la Avda Tres Cruces, entre edificios, a 2 cuadras de la Avenida San Martín Tranvías 85 y 86, y a una de la parada del tranvía Rural. Miden 10x35 Base $ 20 por mes el lote. Planos, Bolívar 256
EL DOMINGO 29 de abril, a las 14.30 — F. Abalo. v29

En el Caballito. Buena casa de familia, calle Valle 545, entre José María Moreno y Rigios, a un paso de las avenidas P. Goyena y J. B. Alberdi Edificio comedor 5 dorm., jardín al frente, galerías, baño cielorrasos yeso, cloacas luz eléctrica, mosaicos adoq pago. 11.54x45 Ad corpus. Base $ 20 000, Datos Bolívar 256
EL DOMINGO 29 de abril, a las 15. F. Abalo. v29

En el Caballito. Lote ideal, calle Santander entre J. M. Moreno y Centenera, entre edificios, a 1 cdra de Asamblea, con tranvías 26 y 44 Mide 8v82x46. Base, $ 4 v c Datos, Bolívar 256
EL DOMINGO 29 de abril, a las 15 30. F. Abalo. v29

En 80 mensualidades, ideal lote, calle Añasco, adoq. pago, al lado de la Avda Gaona, terreno de la quinta Coutinho, entre lujosos edificios. Mide 10 por 33 86 Sup. 333 69 v.c. Base, $ 15 v.c. Planos, Bolívar 256
EL DOMINGO 29 de abril, a las 15.30. —F. Abalo v29

Belisario Risso

En 100 meses, casa quinta y lote lindero, V. Pueyrredón, c. est. y tranv.
EL DGO 29 de abril. Desp det., plano N York 3319 v28

Terrenos frente est. F. C. P.— Devoto, a plazos, miden 12vx43, 21x14, 14x20 y 11x25
EL DGO. 29 abril, desp. det., planos N York 3319 v28

Casa quinta Martín Coronado. F. C. G. B. A. antes Caseros, 3 c. est. Lacroze al contado, a liquidar.
EL SABADO 28, en mi salón, Nueva York 3319. Desp. det., pidan planos. B. Risso v28

PUBLIO MASSINI y Cía.

v24

VICTORIA
VICTORIA
VICTORIA

Dicen todos los vecinos de esta estación del servicio suburbano del F. C. C. Argentino, al ver que por fin se subdividen en lotes los terrenos de las "Lomas de Crisol".

Venta en 80 mensualidades
SIN INTERES
BASE, $ 10 POR MES EL LOTE

La estación Victoria entre San Isidro y San Fernando es empalme de varias líneas, están los talleres de la empresa, calle por medio con los terrenos que venderemos.

Victoria es un pueblo importante, con calles adoquinadas, aguas corrientes y luz eléctrica; tiene mucho comercio y vida propia. Nuestro remate está sobre el andén mismo de la estación.

15 DE DESCUENTO AL QUE PAGUE AL CONTADO

Planos y datos, San Martín 481|85.

Publio Massini y Cía.

425 lotes sobre el andén mismo de la estación Victoria, línea eléctrica, del F. C. C. A., ramal al Tigre, remate especial para empleados y obreros, sobre todo ferroviarios. El terreno más hermoso de la localidad, calle en medio de los talleres del ferrocarril, sobre la Av. Centenario, prolongación de la calle Santa Fe, adoquinado y en breve con la línea de tranvías Lacroze, también frente a la calle Martín Rodríguez y a la divisoria con San Isidro. Calles abiertas, lotes amojonados, plano aprobado por la Municipalidad. Venta en ochenta mensualidades, sin interés, con base de 10 $ por mes el lote, sin más desembolso que dos mensualidades de garantía en el acto del remate y tres más al retirar el título provisorio, las que se descontarán de las cinco últimas. Quince por ciento de descuento al que pague al contado.

EL DOMINGO 29 de abril, a las 14, sobre los mismos terrenos. Tren gratis de Retiro, a las 13.30. Escritura ante el escribano don Manuel Mujica. Posesión por el ingeniero Ricaldoni y el cobro de las mensualidades por el Banco de la Provincia y sus sucursales. Nuestra comisión del 2 o|o es a cargo del comprador. Títulos perfectos. Planos y más datos, San Martín 481|85.—Publio Massini y Cía. v29

San Blas 1475, al lado de la Av. San Martín. Consta de jardín al frente, con entrada para automóvil y está dividida en dos departamentos de 3 y 2 habitaciones, dos galponcitos, cocina y baño instalado, todo construído con buenos materiales. Cloacas, aguas corrientes y luz eléctrica. El departamento del frente se entrega desocupado y el del fondo renta $ 100 mensuales. Base $ 14.000, a largos plazos.

EL DOMINGO 29 de abril, a las 14, en la misma. Puede visitarse en cualquier momento. Títulos perfectos. Seña 8 o|o. Comisión 2 o|o. Planos y más datos en nuestras oficinas, San Martín 481|85—Publio Massini y Cía. v24

Chacra, con cédulas y grandes mejoras. Tierra alta, bien cultivada, 32 hectáreas 35 áreas, en San Vicente, F. C. Sud, a un paso de la capital federal, cuartel 2°, del partido, a 1 1|2 legua del pueblo San Vicente y 2 1|2 de la estación del ferrocarril. Agua excelente, con molino y tanque australiano, 2 pozos a bomba, 3 bebidas para animales, cañerías. Dividido en 7 potreros con buenos alambrados, uno de ellos alfalfado, otro con avena. Hay una casa habitación de 2 piezas buenas, baño y cocina, pabellón para peones y un doble galpón de cinc y madera dura y otro para ordeñar, gallinero, chiquero e instalaciones para tambo y fabricación de quesos. Hay monte de acacias, sauces, eucaliptus y muchos frutales. Da frente a 3 caminos públicos. Base de venta, $ 24.000 m|n, incluyendo 16.500 cédulas que tomará a su cargo el comprador en la forma y estilo de plaza. La chacra se entrega desocupada inmediatamente.

EL LUNES 30 de abril, a las 15 (3 p. m.), en nuestra casa, San Martín 481|85, venderemos esta chacra por cualquier cosa que exceda de la base. Para revisarla, dirigirse a cochería de Bondoni y Gómez, o almacén del señor Rapalini y preguntar por la chacra del doctor Beltrán. Escrituras ante el escribano Isla, del Banco Hipotecario Nacional. Planos y más datos, San Martín 481|85, Buenos Aires.—Publio Massini y Cía. v24

A una cuadra de la avenida Warnes, 4 lotes, calle Sapaleri entre Paramaribo y Cayena, 3 cuadras antes de llegar a La Paternal, barrio muy edificado. Se venden parte al contado y el resto en mensualidades. Cada lote mide más o menos 10 varas por 70 de fondo. Base de venta 6 $ por vara cuadrada, de los cuales el comprador pagará $ 5.15 m|n en 3 mensualidades y el excedente al contado en el acto de escriturar ante el escribano Dr. Guillermo Bernardo, con títulos perfectos.

EL DOMINGO 29 de abril a las 14.30 sobre los mismos, venderemos estos lotes que corresponden a la manzana C, lote 6 de 10 vs. x 72, lote 7 de 10x73 vs., lote 8 de 10x71 vs. y lote 9 de 15.40x70, enangostando en el contrafrente por ser de forma irregular. Títulos perfectos. Seña 8 o|o. Comisión 2 o|o. Más datos y planos, San Martín 481|85—Publio Massini y Cía. v24

Aráoz 1482, entre Gorriti y Honduras. Casa en buen estado, edificada en terreno de 8.70 mt. por 24 mt., de fondo. Consta de hall, sala, comedor, 3 dormitorios, baño, cocina, w. c. y patio. Alquilada sin contrato. Base de venta $ 15.000, pudiendo pagarse hasta la mitad del importe a 3 o 4 años de plazo, con garantía hipotecaria de la misma e interés corriente en plaza.

EL DOMINGO 29 de abril, a las 15.30 horas, sobre la misma. Puede visitarse a cualquier hora. Barrio con cloacas, aguas corrientes, etc. Títulos perfectos. Seña 8 o|o. Comisión 2 o|o. Más datos en nuestra casa San Martín 481|85—Publio Massini y Cía. v24

Cangallo 2521, entre Larrea y Paso, antes de bulevar Pueyrredón, 2 cuadras de las avenidas Corrientes y Rivadavia e igual distancia de la plaza del Once y estación del F. C. Oeste. Terreno de 10 varas por 75. Tiene edificio antiguo en buen estado, que produce $ 300 mensuales, alquilado sin contrato; pero prescindimos de él para ofrecerlo con base de $ 60 vara cda. que el comprador podrá pagar hasta la mitad, a plazo de dos o tres años, con garantía hipotecaria de la propiedad, conviniéndolo de antemano con nuestra casa.

EL LUNES 30 de abril, a las 15, en nuestra casa, San Martín 481|85. Títulos perfectos. Seña 8 o|o. Comisión 2 o|o. Más informes, en nuestras oficinas San Martín 481|85—Publio Massini y Cía. v24

Av. San Martín 1723|25, entre San Blas y Seguí. A una cuadra de la Avda. Donato Alvarez, propiedad de renta en muy buenas condiciones, edificada en terreno de 10 varas de frente por 60 varas de fondo y consta de: salón de negocio al frente, 3 habitaciones, comedor, galería, baño y cocina y dos departamentos interiores, uno compuesto de comedor, tres habitaciones, cocina y baño y otro de comedor, 2 habitaciones, cocina y baño. Construcción toda en cal, cielorrasos de yeso, pisos de pino de tea, etc. Produce en conjunto 500 $ mensuales, sin contrato. Barrio de cloacas, aguas corrientes, luz eléctrica y adoquinado pago. Base 30.000 $, pudiendo pagarse hasta la mitad del importe a 3 o 4 años de plazo.

EL DOMINGO 29 de abril, a las 14.30 horas, sobre la misma. Puede visitarse en cualquier momento. Títulos perfectos. Seña 8 o|o. Comisión 2 o|o. Por más datos en n. casa, San Martín 481|85.—Publio Massini y Compañía. v24

Honduras 3763, entre Coronel Díaz y Bulnes. Casa en perfecto estado desocupada, edificada en terreno de 10 varas de frente por 43 varas de fondo y consta de 3 amplios dormitorios, 2 piezas mas baño instalado, cocina, pieza de servicio y w. c., cielorrasos de yeso, pisos de pino tea, carpintería de cedro, etc. Tiene jardín al frente y espacio suficiente como para hacer el garage. Base $ 18.000 m|n, pudiéndose pagar hasta la mitad del importe a 3 o 4 años.

EL DOMINGO 29 de abril a las 15.3 horas. Puede visitarse en cualquier momento. Barrio muy bueno, con tranvías e todas direcciones, cloacas, aguas corrientes, luz eléctrica y adoquinado. Títulos perfectos. Seña 8 o|o. Comisión 2 o|o. Más informes en nuestras oficinas, San Martín 481|85—Publio Massini y Cía. v24

Buena propiedad. Patagones 552 al 560, entre Perú y Bolívar. A 2 y 1|2 cuadras del Parque Lezama. En terreno de 10 varas por 45. Ad corpus. Subsuelo, planta baja y piso alto, alquiladas independientes y cada uno con su entrada propia. Edificio de mampostería en cal, buena herrería y carpintería, y consta el subsuelo dos grandes salones o depósitos; planta baja, hall, sala, antesala, comedor, 3 dormitorios, baño, pieza de servicio, cocina, etc. El piso alto la misma distribución con una pieza más; cielorrasos de yeso, pisos pino tea, cloacas, luz eléctrica, embutida; barrio importante y alquiladas sin contrato producen en conjunto 400 $ mensuales. Base para vender, orden de Europa, 40.000 $ al contado.

EL DOMINGO 29 de abril, a las 16.30, en la misma propiedad. Si el comprador necesitase plazos puede convenirlos previamente en nuestras oficinas. Seña 8 o|o. Comisión 2 por ciento. Visitarlas de las 15 a 17. Más datos, San Martín 481-85.—Publio Massini y Cía. v24

Arenales 1072|74|76, entre Carlos Pellegrini y Cerrito. Importante propiedad por su ubicación, dimensiones y también por el edificio, aunque prescindiremos de él para vender a tanto por vara cuadrada. Diecinueve varas de frente (19), por setenta varas de fondo (70). Venderemos con base de $ 130 m|n la vara cuadrada, incluyendo 85.000 cédulas nacionales que se deducirán del precio tomándolas a su cargo el comprador, en forma y estilo de plaza. El edificio algo antiguo pero en muy buen estado, lo constituyen dos casas bajas y una amplísima casa alta. Parte del fondo está alquilado a un garage vecino y el conjunto produce $ 1050 m|n mensuales con excelentes inquilinos. Puede ser visitada de 14 a 16.30 horas, muniéndose previamente de una tarjeta en nuestra casa. El barrio es de la élite y se presta para levantar cualquier construcción moderna, ya sean apartamentos de lujo o el gran hotel privé.

EL LUNES 30 de abril, a las 15 horas, en nuestra casa, San Martín 481|85, venderemos esta propiedad por liquidación sucesoria, de manera que solo así se explica que salga en remate, finca tan brillantemente ubicada y con base de $ 130 m|n la vara cuadrada, resueltamente a vender. Se exigirá, como es de práctica, el 8 o|o de seña y el 2 o|o de comisión. Más datos en nuestras oficinas, San Martín 481|85.—Publio Massini y Cía. v24

French 2913 entre Gallo y Bustamante. Casa antigua pero que admite refacción (teniendo ya el plano aprobado por la Municipalidad). Edificada en terreno de 10 varas de frente por 26.50 varas de fondo, y consta de sala al frente, 3 dormitorios, baño, cocina y patio. Está alquilada sin contrato. Venta resuelta con la ínfima base de $ m|n 1.000, pudiendo pagarse hasta la mitad del importe a 3 ó 4 años, con garantía hipotecaria de la misma e interés corriente en plaza.

EL DOMINGO 29 de abril, a las 15 horas, sobre la misma. Puede visitarse en cualquier momento. Títulos perfectos. Seña 8 o|o. Comisión 2 o|o. Más datos, en nuestra casa, San Martín 481,85.—Publio Massini y Cía. v24

Casa calle Palermo 3546, entre Canning y Cavia, a una cuadra de la Av. Alvear, dos del bulevar Las Heras con tranvías en todas direcciones, barrio muy bueno, terreno de 10 varas de frente por 27.38 varas de fondo, edificada con materiales de primera calidad, con detalles de lujo, cielorrasos de yeso, bien empapelada, pisos pino tea, carpintería de cedro y consta de hall, sala, comedor, 3 dormitorios, cuarto de baño instalado y cocina, pieza de servicio, w. c., patio, etc. La instalación de la luz eléctrica toda embutida, frente moderno imitación piedra, con dos balcones y zaguán con mármol, desocupada, lista para habitar inmediatamente y se puede visitar en cualquier momento. Base $ 23.000 m|n., pudiendo pagarse hasta la mitad del importe a 3 ó 4 años de plazo.

EL LUNES 30 de abril, a las 15 horas, en nuestra casa San Martín 481|85. Títulos perfectos. Seña 8 o|o. Comisión 2 o|o. Más informes en nuestras oficinas.—Publio Massini y Cía. v24

Buena casa, México 2575, entre Alberti y Saavedra, equidistante de los bulevares Belgrano e Independencia, tranvía eléctrico al frente, obras sanitarias luz eléctrica, adoquinados pagos. Tiene frente imitación piedra estilo Luis XV, alquilada por 200 $ mensuales, ha dado más antes de la ley de emergencia. Tiene 10 varas de frente por 26.90 varas de fondo y el edificio consta de zaguán con mosaico cancel de cedro sala, tres dormitorios comedor, cuarto de baño, cocina y una buena pieza de altos, cielorrasos de yeso, pisos de pino tea y puertas y celosías de cedro. Puede visitarse de las 15 a las 17. Base de venta $ 21.000 m|n, al contado, pero podemos ofrecer de tercera persona hasta la mitad del importe en hipoteca a 2 o más años al 8 o|o de interés. Títulos perfectos. Seña 8 o|o. Comisión 2 o|o.

EL LUNES 30 de abril a las 15 (3 p. m.) en nuestra casa, San Martín 481|85.—Publio Massini y Cía. v24

En Belgrano. La mejor ubicación, frente mismo a la barranca, la esquina Zavalía, 3 de Febrero y Juramento, dividida en 3 lotes con frente a ambas calles y que por sus medidas y ubicación son ideales para la construcción de la gran casa propia: son tres lotes que miden: lote número 8: 12.23 varas de frente a la calle Zavalía por 39.39 varas de fondo y 7m43 varas de contrafrente a la calle 3 de Febrero; total 493.36 varas. Lote núm. 9: 12.23 varas de frente a la calle Zavalía por 29.69 varas de fondo y 15.57 varas en su contrafrente a la calle 3 de Febrero, y el lote núm. 10, esquina, mide: 37.70 varas de frente a la calle Zavalía, 47.98 varas de frente a la calle 3 de Febrero, 29.69 varas en un costado y ..... varas en la ochava con frente a la calle Juramento; total 555.62 varas cds. Base de venta 65 $ la vara, pudiendo pagarse mitad al contado y mitad a un año de plazo con 7 o|o de interés.

EL DOMINGO 29 de abril, a las 16, sobre los mismos terrenos. Prescindimos de todo comentario porque basta enunciar su destacada ubicación. Seña 8 o|o. Comisión 2 o|o. Más datos en n. casa, San Martín 481|85.—Publio Massini y Cía. v24

G. G. Grosso

Oficina de tierras — Sarmiento 533

En Villa Urquiza, 12 últimos lotes centrales, Avda. Alvarez Thomas y calles Sucre, Juramento y Miller. Terrenos altos, al lado del afirmado de Mendoza, a 3 cuadras del tranvía 96 y de la plaza Zapiola, a 3 de Triunvirato y Monroe con tranvías Lacroze y también el 96 y a 5 de la estación, rodeados de buenos edificios, con cloacas, luz eléctrica y aguas corrientes. Base $ 15 por mes el lote, en 80 meses sin interés. Posesión inmediata. Títulos perfectos.

EL DOMINGO 29 de abril a las 16, en los mismos. Seña 3 meses en el remate y otros 3 dentro de los 15 días. Comisión 2 o|o. Pidan planos. Sarmiento 533. U. T. 4520, Av.—G. G. Grosso. a22

Pedro Otamendi

Judicial. En Castex (Pampa Central).

EL 25 DE ABRIL a las 14 horas. Fracción de campo flor, 303 hectáreas, 92 áreas y 50 centiáreas, próxima al pueblo, apta para todo cultivo. En el "Hotel Lafuente". Base, $ 35.000. Venta decretada en los autos sucesorios de Catalina Cavagni de Tamborini, juzgado Argañarás, secretaría Mallea, departamento del centro. Por informes y carteles al martillero, calle 20 número 315, Mercedes. U. T. 229. 1p

T. Piñero y Cía.

Casa Donato Alvarez 2530. — A 1 cuadra de la estación Paternal. 2 piezas, cocina, w. c., agua corrte. 10x15 vs. Base, $ 4.500, a plazos.

EL DGO. 29 de abril, a las 15.30, allí. v25

Av. San Martín, a 3 cuadras, terrenos: San Blas entre Maturín y Añasco. 9.70x42 vs., base $ 4.50 v.c. Otro: Maturín entre Seguí y San Blas, 10x53 vs., base $ 4.50 v.c.

EL DOMINGO 29 de abril, a las 16, allí. Informes, Sarmiento 1663. v25

A. Fiorito Hnos. y Sambrizzi

Perú 166. U. T. 2256 Avda.

Judicial. En Adrogué. Una espléndida loma fraccionada en 37 lotes, en 80 mensualidades. Calles C. Amenedo, Ernesto García y República. A 3 cuadras de la estación Mármol. Base, $ 1.33 el m|c., 2|3 partes de la tasación. Orden del Juez Dr. Bunge, secretaría Quesada.

EL DOMINGO 29 de abril, a las 15. 1p

15 espléndidos lotes, en lo mejor de Villa Alsina, Avellaneda, calle Tuyutí, Darragueira y Lomas Valentinas, dos cuadras del boulevard Alsina, con tranvía del Puerto. Próximos al Puente Alsina. Base, $ 7 por mes, en 100 mensualidades.

EL DGO. 29 de abril, a las 16.30. 1p

V. C. Bado y Cía.

Judicial. En Flores. Sobre la plaza y estación del F. C. O. espléndida mansión, 24.22 ms. (27.97 vs.) por 32.04 ms. (37 vs.). Bolivia 447 y 55 entre Bogotá y Avellaneda. Mandato del Sr. Juez de lo civil doctor F. Klappenbach, secretaría del doctor Ayarragaray, en el juicio que por cobro de pesos sigue el señor Osvaldo Saavedra c.exp. No. 6885. Distribución: Construcción en cal y distribuída como sigue: Fte. imit. piedra. Bajos: Hall, sala, gran comedor, otro hall con zócalo de madera tallada, antecomedor, lavacopas, pieza de plancha, patio cubierto, escritorio y pieza de costura. Altos: Escalera de cedro, hall, 7 dormitorios, baño, otro hall con revestimiento de madera tallada, terraza y galería cerrada, los pisos de las habitaciones son de pino de tea, cielorrasos de yeso, puertas y banderolas de cedro pintadas al laqué, celosías exteriores metálicas. Los pisos de los halls son de mosaicos extranjeros. En el contrafrente: cocina, antecocina, w. c., baño y 2 piezas de servicio en altos. Por separado y cuerpo completamente aislado: Portón de hierro y entrada para auto o coche, garage, otra pieza, 2 piezas en altos, sobre el garage. Parque, aguas corr., luz eléctr. y adoq. pago. Base de la deuda: $ 59.000 m|n. c|l. El comprador deberá reconocer un contrato que existe, de 9 años, desde el 11 de mayo de 1915, de los cuales faltan 3 años y un mes, a razón de $ 2.000 anuales, contrato que tenemos a disposición de los señores interesados.

EL LUNES 30 de abril, a las 15 hs., en nuestro local de ventas: San Martín 56. Por orden del juzgado exigiremos al comprador el 8 o|o de seña y el 2 o|o de n|comisión, en dinero efectivo. Más datos a la secretaría del autorizante: Palacio de Justicia, 40. piso o a n|casa: San Martín 56. Avisos en el "Boletín Judicial" y LA PRENSA. V. C. Bado y Cía. a16

En Monte Grande (F. C. S.)— Partido de Esteban Echeverría, con 57 trenes diarios entre ida y vuelta, 27 soberbios lotes en 48 mensualidades, sin interés. Distan a 1 cuadra del hospital y de los chalets de los Sres. Falabrino, Dr. Esteban Garzón, Pitré, etc., a 7 cuadras de la iglesia, plaza Frank Henderson y estación Monte Grande. Por la forma de venta está al alcance de todo el mundo. Son lotes altos, muy bien ubicados. Con orden terminante de liquidar; por lo tanto, el que concurra al remate no dejará de comprar. Base $ 0.50 v.c., en 48 mensualidades, sin interés, pagaderos: 3 mensualidades como seña y el 2 o|o más n|comisión en el acto del remate y 3 más dentro de los 30 días al recibir el boleto definitivo, pudiendo exigir la escritura una vez abonadas 12 mensualidades y las 36 restantes con garantía hipotecaria de los mismos terrenos.

EL DOMINGO 29 de abril, a las 14.30 h. Sobre los mismos. Las escrituras matrices gratis, ante el escr. A. Wuille Bille, Av. de Mayo 695. Por más datos y planos a n|casa, San Martín 56.—V. C. Bado y Cía. a21

CARLOS GONDRA

FLORIDA 440 — Buenos Aires

PARA AGRICULTORES

CON GRANDES FACILIDADES DE PAGO

EN EL DEPARTAMENTO DE SAN CRISTOBAL
(Provincia de Santa Fe)

v18

Sobre las colonias San Guillermo, Ripamonti y campo de Agrelo, Bossi y Cía., distante a una legua de la estación Suardi y dos de San Guillermo, del F. C. C. A. 3.092 h. 87 ás. 20 cas. de excelente campo con aguas inmejorables, parte alfalfado, dividido en 34 lotes desde 50 h. hasta 140 hs. especiales para agricultura y ganadería y a base de préstamos de colonización del Banco Hipotecario Nacional ley 10.676. La diferencia entre el precio de compra y la suma acordada en hipoteca por el Banco Hipotecario, se abonará la mitad a un año y la otra mitad a dos años de plazo con interés del 7 o o, pagaderos por año vencido. Unico desembolso será el 5 o o sobre el precio total al contado y al firmar el boleto. El objeto de la ley 10.676 es para facilitar al colono la compra de una chacra, convirtiéndose en propietario sin mayor esfuerzo, pues pagará al Banco por la propiedad, más o menos lo mismo que paga por el arrendamiento y podrá así trabajar en terreno propio y las mejoras y plantaciones de árboles que haga, serán de su propiedad exclusiva. Esta ley le permite al colono al comprar una chacra en los remates de las colonias hipotecarias, en el acto de firmar el boleto de su compra, pedir al Banco Hipotecario Nacional que le acuerde un préstamo en cédulas, hasta el 80 o|o de la venta. Este préstamo lo hace el Banco por 33 años y el colono durante ese tiempo no tiene más que pagar que el 4 o|o sobre la cantidad que el Banco le preste, cada seis meses. Estos pagos se hacen por adelantado y en esa cantidad está incluída la amortización, para que al finalizar los pagos quede totalmente cancelada la deuda con el Banco, pudiendo entonces el colono retirar su título libre de deuda. El Banco al acordar este préstamo al colono lo hace inmediatamente para que éste al escriturar su compra pueda entregar al vendedor, el importe que de la venta de las cédulas reciba y además tendrá que pagarle todo lo que falte hasta completar el precio de compra, calculado sobre el dinero efectivo que obtenga de la venta de las cédulas. El Banco, al prestarle al colono la suma que cree razonable, lo hace en cédulas que las emite a la par, o sea por su valor escrito, recibiéndolas también por el mismo valor, cuando se trata de cancelar la hipoteca o reducirla. Estas cédulas pueden ser vendidas en plaza por el valor de cotización del día en que se realice la operación. Como el colono necesitará venderlas para hacer el pago de su compra, el Banco podrá encargarse de su venta o entregarlas por su valor en plaza, como dinero efectivo, al propietario de la tierra, en el acto de firmar la respectiva escritura. Los servicios de la hipoteca que el Banco le acuerde al colono, deberán pagarse en las sucursales del Banco Hipotecario o en las del de la Nación Argentina donde el Hipotecario no las tuviera. Es obligatorio que el pago de los servicios se haga en efectivo, por adelantado y en las fechas que indique la libreta de préstamo que se le entregará al colono. Si estos pagos no se hicieran en esas fechas, el colono está obligado a pagar un interés del 8 o|o anual sobre la cantidad que dejara de pagar. El directorio del Banco Hipotecario Nacional está autorizado por su ley para eximir del interés del 8 o o a los colonos que no cumplieran con el pago puntual de los servicios de la hipoteca, por causa de una mala cosecha debidamente justificada u otra causa de fuerza mayor. La hipoteca que el Banco le acuerde podrá el colono pagarla en cualquier momento, totalmente o en parte, siempre que las cantidades que entregue para reducir su deuda no sean menores del 5 o o del valor de la hipoteca, con esta ventaja, el colono que haya tenido una buena cosecha podrá cancelar su deuda o reducirla, no abonando así interés mas que por la cantidad que quede debiendo y pudiendo aprovechar la baja de las cédulas, pues el Banco las recibe a la par, aunque el colono las compre a un precio inferior. Es condición indispensable, que el comprador que adquiera un lote de tierra lo dedique a la agricultura o granja y lo trabaje personalmente, no pudiendo adquirir una sola persona más que 200 hectáreas en estas condiciones. Los hijos mayores de un colono comprador se consideran como distintas personas y podrán acogerse a los beneficios de esta ley.

Lotes	Superficie	Base de venta $
1	74 hec. 63 ás. 50 ca.	18.000
2	100 "	25.374
3	100 "	23.000
4	100 "	27.000
5	78 " 10 "	18.000
6	70 " 32 " 50 "	17.380
7	63 " 98 " 50 "	12.430
8	100 "	23.040
9	100 "	25.560
10	100 "	23.040
11	78 " 10 "	18.120
12	91 " 73 " 25 "	22.215
13 y 14	133 " 62 " 60 "	31.500
15	100 "	23.040
16	100 "	25.200
17	78 " 10 "	18.360
18	112 " 68 " 89 "	27.115
19 y 20	112 " " 38 "	26.900
21	100 "	25.840
22	100 "	23.472
23	78 " 10 "	17.934
24	133 " 64 " 91 "	30.889
25	91 " 42 " 67 "	19.500
26	100 "	21.000
27	110 "	21.960
28	78 " 10 "	18.600
29	110 " 63 " 78 "	23.350
30	85 " 08 " 02 "	20.900
31	108 " 83 " 50 "	25.000
32	87 " 87 " 50 "	21.800
33	54 " 26 "	12.900
34	115 " 95 "	23.000

EL MIERCOLES 9 de mayo, a las 14 horas (2 p. m.) en Suardi (F. C. C. A.), en el café y billares de la localidad. Para revisar el campo dirigirse por la estación Suardi, distante a una legua. La escrituración se otorgará por ante un escribano del Banco Hipotecario Nacional, en el lugar que oportunamente se indicará. Seña 5 o|o. Comisión 2 o|o. Por planos y más datos dirigirse a mi escritorio en Buenos Aires, calle Florida 440.—Carlos Gondra. v8

Juan C. Marino

Lo mejor de lo mejor

Lindando con la Quinta de Peluffo 34 medias manzanas de 5.300 vs. c|una. Entre R. Mejía, San Justo y Haedo.

En 45 MESES. SIN INTERES

Base $ 27.50 por mes cada fracción

v24

Pagaderos en el Banco de la Nación Argentina.

EL DOMINGO 29, a las 16, en el salón Cosmopolita, en Haedo, a 1 cuadra de la estación. Datos y planos a mis oficinas, Cangallo 2115. U. T. 6307, Rivadavia. v24

M. J. Alessi y Cía.

v27

Central. Gran renta. Paso 431| 35|37|39, entre Corrientes y Lavalle. Nueva, materiales escogidos. Base, $ 160.000, con pesos 100.000 a 2 años. Renta $ 25.800 anuales. El primer piso está desocupado.

EL DOMINGO 29 de abril a las 16, en la misma. Mide 15v85 por 62. Edificio: al frente, 2 grandes locales negocio y 2 casas de familia y, al interior, 6 departamentos, todo muy amplio, bien distribuído y con buena luz y ventilación. Gran entrada a las casas con revestimientos y escaleras de mármol, pisos tea, carpintería cedro y muchos detalles prácticos y de confort que pueden apreciarse visitando la propiedad todos los días de 10 a 12 y de 14 a 17. Mayores informes, planos y detalles, en n. escritorio Florida 230. U. T., Avenida 3642.—M. J. Alessi y Cía. v27

A. C. TAQUINI y Cía.

La NOTABLE FINCA
RICARDO GUTIERREZ y CAMPANA

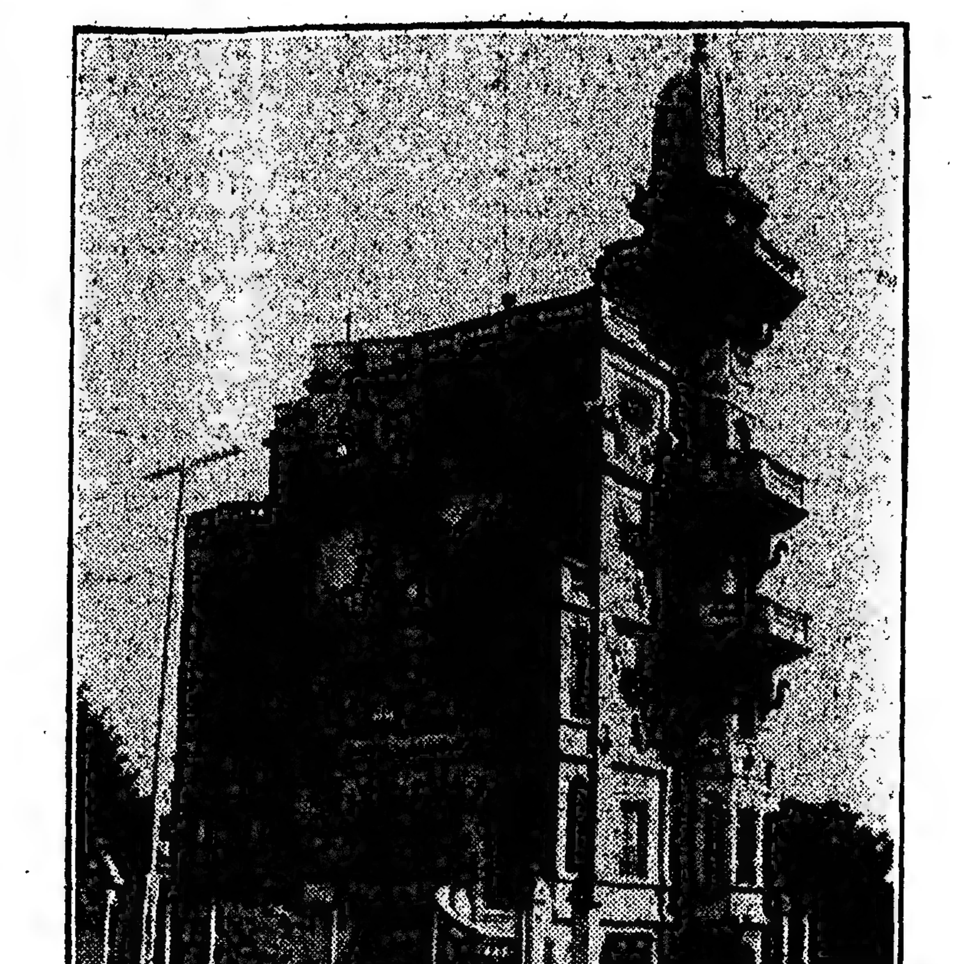

¡BASE LAS CEDULAS! 1p

Por orden de la Soc. Arg. de Edificación, 10 casas admirablemente situadas.

¡BASE LAS CEDULAS!

v3m

Migueletes 1336 al 40 y Av. Vértiz. La mejor ubicación que se puede pedir. En ese punto de intensísimo movimiento, entre regias construcciones y jardines. Una casa de 3 pisos construída con materiales seleccionados, con rica carpintería, celosías, escaleras de mármol, estucados, ricos papeles, etc. En terreno de 10x50 varas. Amplio salón, sótano, terraza, 4 habitaciones, baño, etc. Primer piso: Hall, escritorio, sala, antesala, comedor, antecomedor, fumoir, 4 dormitorios, baño, piezas de servicio, etc. 2o. piso: igual distribución que el primero. Base, $ 63.000 m|n. Todo acordado en cédulas.

EL JUEVES 3 de mayo a las 15, en n. casa, B. Mitre 475. v3m

En Villa del Parque. Una cuadra de la estación. A 10 vs. del adoquinado. Lo mejor de este distinguido punto. Soberbia casa, regia construcción, con materiales de primer orden, hecho sin economía, lo más sólido que pueda darse. Terreno: 48v63 a Campana, 40v90 a Ricardo Gutiérrez, 35v58 al O. y 21v23 al N. Subsuelo: 3 salones, 1 dormitorio, pasaje cubierto, baño, sótano y dependencias. Planta baja: vestíbulo, comedor, sala escritorio, 2 dormitorios, baño, cocina, ropero, despensa, terrazas, jardín y gran servicio. Primer piso alto: antevestíbulo, vestíbulo, 8 dormitorios, escritorio, sala, comedor, ropero, baño, cocina, terraza, despensa, pieza servicio, etc. Segundo piso: igual distribución que el anterior. Tercer piso: vestíbulo, sala, 2 dormitorios, comedor, baño, despensa, cocina y terraza. Azotea: 2 grandes piezas para servicio y espléndido mirador. Todos los pisos tienen cloacas, luz eléctrica, agua corriente y pileta para lavar. Base, $ 58.000 m|n. Todo acordado en cédulas. Todas estas propiedades se venderán

EL JUEVES 3 de mayo, a las 15 (3 p. m.), en nuestras oficinas, B. Mitre 475. Planos e informes a nuestra casa, B. Mitre 475. U. T. 3998, Av.—A. C. Taquini y Cía. v3m

Esmeralda 969 — Sobre Santa Fe, ubicación extraordinaria, en el barrio aristocrático de mayor valor y codiciado para vivir. En terreno de 8v50 frente por 51v50 de fondo, con salón negocio y 2 habits. Gran renta. Base $ 63.000 m|n.

EL JUEVES 3 de mayo, a las 15, en n. casa, B. Mitre 475. Datos e informes a A. C. Taquini y Cía., U. T. 3998, Av. a22

En Flores, Pergamino y Tandil.—Con facilidades. 2 terrenos chicos, entre edificación. Altos, 5 cuadras de Rivadavia, 3 de Juan B. Alberdi, 1 de Directorio, con adoq. en la esquina, de 198 y 231 v. c. Base, $ 9 v. c., a plazos.

EL DOMINGO 29 de abril, a las 14.30. a22

Olleros y 3 de Febrero—Barrio hermosísimo, de edificación toda nueva de primer orden, de familia. Casa muy bien hecha, con materiales seleccionados, frente imitación piedra, carpintería cedro y pino, cielos rasos yeso, cloacas, adoquinado pago, luz eléctrica, celosías, escaleras de mármol, pisos interiores pino tea, exteriores mosaico.

OLLEROS y 3 DE FEBRERO—La esquina compuesta, los bajos de: salón negocio con cortinas y puertas metálicas, sótano, 2 habitaciones, baño, cocina, patio de mosaico, etc. Altos: Hall, sala, escritorio, 8 habitaciones, baño, galería y gran mansard. Terreno de 16v37 al NE., 6v82 en la ochava, 4v97 al SE., 21v20 al SO. y 9v87 al NO. Base. $ 22.000 m|n. Todo acordado en cédulas.

OLLEROS 2309|15—Altos: Hall, sala, 4 habitaciones, pieza de servicio, baño, galería y mansard. Bajos: sala, hall, 4 habitaciones, pieza de servicio, etc. Terreno de: 9v64 frente por 21v18 de fondo. Base, pesos 24.500 m|n. Todo acordado en cédulas.

OLLEROS 2317|23—Igual distribución que la anterior, siendo su terreno de 9v90 de frente, 27 v. al SO., 21v19 al NE. y línea quebrada en el contrafrente. Base, pesos 24.000 m|n. Todo acordado en cédulas nacionales.

3 DE FEBRERO 1040 al 56—Igual distribución que la anterior y medidas: 10v32 de frente, 28v61 al NO., 20v78 al SE., siendo quebrada la línea del contrafrente. Base, $ 21.000 m|n. Todo acordado en cédulas nacionales.

EL JUEVES 3 de mayo a las 15, en n|casa, B. Mitre 475. v3m

En Belgrano: Precioso chalet, con cédulas y facilidades. Se compra casi sin dinero. Admirablemente hecho, recién terminado, de exquisito gusto, con lujo y confort, a todo costo, sin economía, con materiales seleccionados. Desocupado.

SUPERI 1471, entre El Cano y Av. Los Incas. En ese sitio de edificación moderna, de lo más distinguido que pueda desearse, con tranvías en la esquina, con cloacas, adoquinado pago, jardín, rica carpintería, finísimos decorados y empapelados, parquets, luz eléctrica y muchísimos detalles que la hacen una regia casa-habitación. En 10x29 varas. Sala, gran hall, comedor, escritorio, antecomedor, office, y en altos 3 amplios dormitorios, baño, terraza, pieza servicio, etc. Base, $ 31.000 m|legal, incluídas 21.500 cédulas acordadas, y el excedente mitad al contado y mitad de 1 a 2 años, interés 7 o|o.

EL DOMINGO 29 de abril, a las 16 (4 p. m.), en el mismo. Informes, a Bmé. Mitre 475, U. T. 3998 Av.—A. C. Taquini y Cía. a20

111 Terrenos y 5 Casas

En Mensualidades

Orden Soc. Argentina de Edificación

PIDAN PLANOS

v29

111 terrenos y 5 casas en mensualidades:

EN LANUS, E. Y O.—18 lotes en espléndida ubicación, con tranvías al frente. Ituzaingó y Venta y Media y Fortuna y Estados Unidos.

EL DOMINGO 29 de abril, a las 15 y 16 hs. respectivamente allí.

EN TALLERES.—3 lotes: Comandante Piedrabuena e. Buenos Aires y Londres e Ing. Carlos Glade e. Magallanes y España y calle Sin Nombre No. 850. En este último lote hay edificación de 2 habit., cocina y w. c. Punto alto y poblado.

EL DOMINGO 29 de abril, a las 14-15.30 y 16 hs. respectivamente, allí.

EN LOMAS.—3 lotes, Castelli e. Córdoba y Santiago del Estero, con tranvía al frente.

EL DOMINGO 29 de abril, a las 14 hs., allí.

EN MONTE GRANDE.—9 lotes en precioso punto de ese distinguido pueblo, entre casas-quintas y preciosos chalets.

EL DOMINGO 29 de abril, a las 10 de la mañana, allí.

EN VILLA DOMINICO.—3 lotes, muy bien situados. Morón y Miramar, lo mejor de esta localidad, entre edificios.

EL DOMINGO 29 de abril, a las 10 de la mañana, allí.

EN BERAZATEGUI.—Villa España. 4 lotes en la manzana que linda con la iglesia.

EL DOMINGO 29 de abril, a las 14 hs., allí.

EN EZPELETA.—36 lotes. Villa Sobral, a 2 cuadras de la estación y rodeados de edificación.

EL DOMINGO 29 de abril, a las 15.30 horas, allí.

EN EZPELETA.—Quinta "Villa Tudela", a 3 cuadras de de la estación, dividida en 5 lotes.

EL DOMINGO 29 de abril, a las 15.30 horas, allí.

EN TAPIALES.—2 lotes a 2 cuadras de la estación. Paraje poblado y alto.

EL DOMINGO 29 de abril, a las 15 hs., allí.

EN VILLA RIACHUELO.—8 lotes a pocas cuadras de la estación Ingeniero Budge.

EL DOMINGO 29 de abril, a las 9.30 de la mañana, allí.

EN MARTINEZ.—3 lotes en Villa Cortona, sobre la Av. Centenario, de espléndidas medidas, Sobre una loma.

EL DOMINGO 29 de abril, a las 10 de la mañana, allí.

EN VILLA BALLESTER.—A pocas cuadras al N. de la estación. Calle Colegio Militar e. Mar del Plata, y otra de medidas excepcionales: 37.80x174.38 varas.

EL DOMINGO 29 de abril, a las 14 hs., allí.

EN SAN MARTIN.—Villa Piaggio, 16 lotes sobre la Av. San Martín, adoquinada, con servicio de ómnibus automóviles.

EL DOMINGO 29 de abril, a las 15.30 horas, allí.

EN EZPELETA.—Casa "Villa Tudela", con 2 habitac., cocina y dependencias. Base $ 500 al contado y 84 mensualidades de $ 40, sin interés.

EL DOMINGO 29 de abril, a las 15.30 horas, allí.

EN QUILMES.—San Lorenzo 267, e. Brown y Alvear, con 2 habit. y dependencias. Base $ 750 al contado y 84 mensualidades de $ 30, sin interés.

EL DOMINGO 29 de abril, a las 14 horas, allí.

EN LANUS.—Casa calle De la Serna 2855, compuesta de 3 habit., cocina, baño, galería, etc. Base $ 1.000 al contado y 84 mensualidades de $ 60, sin interés.

EL DOMINGO 29 de abril, a las 15.15 horas, allí.

EN SAN MARTIN.—Casa calle Las Piedras 145 al 56 esq. a Rivadavia núms. 307 al 11. En pleno centro de este lindo pueblo, con tranvía Lacroze al frente, luz eléctrica, aguas corrientes, etc., y salón negocio al frente y comodidades para familia. Base $ 3.500 m|n al contado y resto en 84 mensualidades de $ 125, sin interés.

EL DOMINGO 29 de abril, a las 15 hs., en la misma.

EN RAMOS MEJIA.—Casa, Roque Pérez e. Mármol y Echeverría. A 8 cuadras al N. de la estación y con 3 habit., galería, cocina, etc. Base $ 1.250 al contado y 84 mensualidades de $ 60, sin interés.

EL DOMINGO 29 de abril, a las 10 de la mañana, allí. Todos los lotes, como las casas a venderse, tienen muy buena ubicación. Se encuentran rodeados de edificación y en puntos altos y de mucho porvenir, contando con numerosísimos trenes diarios y líneas de tranvías, teniendo aguas corrientes, cloacas y demás medios de adelanto. Se vende a cualquier precio, a tanto la mensualidad y se entregan con escrituras definitivas al solo pago de 4 mensualidades en el acto del remate y 4 al escriturar, por ante el escribano que designe la Soc. vendedora. Pidan planos e informes a n|casa, Bmé. Mitre 475.—A. C. Taquini y Cía. o a la Sociedad Arg. de Edificación, calle Victoria 892. v29

Villar Sáenz Peña y Martel

Frente a la plaza del Congreso. Victoria 1748 al 50. Interesante por su ubicación y dimensiones para edificar la gran propiedad de renta, 17 vs. 84 de frente por 46 vs. 66 de fondo. Superficie: 832.41 vs. cds. (624.18 mts. cds.). Base, pesos 150 la vara cuadrada, con facilidades.

EL MIERCOLES 25 de abril a las 16, en nuestro hall, Reconquista 331. Seña, 8 o|o. Comisión 2 o|o. Posesión inmediata. Títulos perfectos. Informes, en n|oficinas. v25

Judicial. — 62 lotes en Vélez Sársfield. Con retasa. Con frente a la Avda. Juan B. Alberdi (adoquinada), Alvariños, Corvalán y Bragado. Rodeados de edificación y líneas de tranvías. Superficies desde 111.17 hasta 493.12 mts. cds. Libre de calles y ochavas, con todos los lotes amojonados. Bases desde 2.32 $ hasta $ 8 el mtr. cdo. Al contado.

EL DOMINGO 6 de mayo, a las 15, en los mismos terrenos y bajo amplia carpa, aunque llueva. Venta por orden del Sr. Juez en lo civil Dr Campos, secretaría Dr. Demaría, a propuesta de partes, en la sucesión de Doña Eduarda Roldán de Pereyra (ab intestato). Las escrituras se otorgarán por el escribano Sr. Arturo Planes. Seña 8 o|o. Comisión 2 o|o. Soliciten planos detallados en nuestras oficinas, Reconquista 331. — Villar Sáenz Peña y Martel. v8m

Garbagnati y Mérega

Casa en Villa Lynch. Calle Roca (hoy Juan de Garay 340), entre Beazley y bulevar Circunvalación. A la puerta de la capital, pocos metros del tranvía Lacroze y 5 cuadras del 85 y 86 combinación al subterráneo. Mide 10x32.40 vs. Consta de dos amplias piezas, cocina, galería, w. c. Base $ 2.800, mitad al contado y el resto a 1 o 2 años de plazo, interés 7 o|o anual.

TERRENO lote No. 15. Lindando con la casa. Mide 10x32.40 vs. Base, $ 2 la vara cuadrada al contado.

EL DOMINGO 29 de abril, a las 16 horas, allí. Seña 8 o|o. Comisión 2 o|o. Datos, Florida 248. U. T. 4509. Avenida.—Garbagnati y Mérega. v25

Casa nueva, sin estrenar. A plazos. Miralla 35, altura 10500 de Rivadavia, consta de tres amplias habitaciones, pieza grande en altos, cocina, baño y galería, puertas y celosías de cedro, construcción en cal, con tirantería de hierro, cloacas, gas, luz eléctrica, aguas corrientes, patios de mosaicos. Mide 10 por 42.20 al S. y 40.62 al N. Base $ 12.000.

EL DOMINGO 29 de abril, a las 15 horas, allí. Pagadero $ 6.000 al contado y el resto en 5 cuotas anuales, interés el 8 o|o anual, trimestres adelantados, escrituras por ante el escribano José A. Casadó. Seña 8 o|o. Comisión 2 o|o. Mayores datos a nuestras oficinas, Florida 248.—Garbagnati y Mérega. v25

Juan A. Rúa & Cía.

Moderna: de familia, en el centro de Flores. Propiedad Bacacay 1740, entre Donato Alvarez y Terrero. Base, $ 20.000 a deducir 10.000 cédulas. Edificio de elegante frente imitación piedra con 2 balcones, zaguán, mayólicas, vestíbulo, 2 habitaciones, comedor que cuadra, otra habitación, baño instalado, cocina con económica, w. c., 2 piezas altas. Puertas y celosías cedro, patios de mosaicos, galerías yeso, cloacas, adoquinado pago. 10x38.50 vs. Renta $ 200. Se visita de 3 a 5 con nuestra tarjeta. Dista 2 cuadras de Rivadavia altura del 6200.

MAÑANA MIERCOLES 25 de abril, a las 16, en nuestra casa, Av. de Mayo 568-72. —Juan A. Rúa y Cía. Ord. 12.289. a18

Llave en mano. Humboldt 2243 entre Paraguay y Charcas, a 2 cuadras de Av. Santa Fe. Interesante ubicación. Moderna y preciosa casa de familia, con cloacas y adoquinado pago. Base, $ 18.000, incluídos 12.000 a 3 años. Sala, frente piedra, balcones y celosías, jardín, vestíbulo 5 habitaciones, comedor que cuadra, baño instalado, cocina con azulejos, despensa y w. c. Galería material, yesos, mosaicos y demás detalles. 9x34.85 y 39.95 vs. Se entregará desocupada. Visítese.

MAÑANA MIERCOLES 25, a las 16, en n|casa.—Juan A. Rúa y Cía. Ord. 12.311. a19

En Santa Fe, 200 hs. en colonia Elida, departamento Vera, chacras 46 y 47, sección B., 1 lote de 100 hs. cada una y 2 solares 3.066 v. c. en Villa Luján. Lotes B. y C. de la manzana 85. Base total, $ 3.000, pagaderos 1|2 al contado y 1|2 a 1 año. Dada su base ínfima y la orden terminante de liquidar., recomendamos este negocio.

MAÑANA MIERCOLES 25 de abril, a las 16 en nuestra casa.—Juan A. Rúa y Cía. Ord. 12.297. a21

En Miramar: 2.500 v. c. a pesos 0.70 v. c. 1|2 al contado y 1|2 a 1 año, comprenden el lote 2, manzana D, de la chacra 97. A 2 cuadras de Av. Pueyrredónn, 6 de la plaza y 8 de la Rambla. 50 por 50 varas. Medidas ideales para la villa veraniega.

EL MIERCOLES 25, a las 16, en nuestra casa.—Juan A. Rúa y Cía. Ord. 12.296. a21

10x50 vs. Cochabamba 1527— Entre Sáenz Peña y Cevallos. A espaldas de San Juan y 2 cuadras al centro de Av. Entre Ríos. Base $ 18.000 a plazos. Edificio que aunque antiguo, puede aprovecharse, da $ 150. Sala, zaguán, dos habitaciones, comedor que cuadra, cocina, w. c., etc. Cloacas y adoquinado pago. Visítese.

EL DGO. 29 a las 17, en la misma.—Juan A. Rúa y Cía. Ord. 12.312. a22

3 casas en la Av. San Martín y frente a la plaza 24 Septiembre, en la conjunción de la interesante arteria y la calle Sapaleri, a 50 metros al N. de Av. Gaona y Rojas. Sapaleri 1168, 1174 y 1180. Base $ 17.000 c. c. 40 o o al contado y 60 o|o de 1 a 5 años o en 118 mensualidades de $ 15 por cada 1.000, incluído intereses. Flamantes edificios modernos, en cal, tirantes hierro, para altos. Cada una 5 habitaciones incluso sala, escritorio y comedor, vestíbulo, cancel, baño, cocina, w. c., despensa y 1 pieza. Hermosos frentes, balcones, celosías, zaguanes con mármol, galerías, pinturas-papel, jardines, electricidad, cloacas, etc. 10x40 vs. c|u. Visítese todo el día.

EL DGO. 29 a las 16, en las mismas.—Juan A. Rúa y Cía. Ord. 12.218. a22

A 2 cuadras de Av. Cabildo — Tranvías 31, 36 y Lacroze. Buena casa desocupada, con cloacas y adoquinado pago, sobre 10x30 vs. Amenábar 2872 y Congreso. Base, $ 14.000, incluídas 8.000 cédulas. Sala, zaguán, vestíbulo, 2 habitaciones, comedor, baño y cocina revestidos, 1 pieza y w. c. Galería, yesos, mosaicos, mármoles, etc. Se entregará desocupada. Visítese.

El DGO. 29, a las 14.45, en la misma.—Juan A. Rúa y Cía.—Orden 12.308. a22

Cangallo 4348: Base $ 12.500. Puede dejarse hasta $ 10.000, a plazos, con cloacas y adoquinado pago, al lado de Pringles y a 2 cuadras de las Avdas. Corrientes y Díaz Vélez. Edificio en cal, con tirantes de hierro, para altos, 10 por 46 vs. Dos magníficas habitaciones, cocina, w. c., 2 piezas de madera y fondo cielos rasos yeso, galerías material, mosaicos, luz eléctrica, etc. Alquiler $ 80. Visítese.

EL DGO. 29 a las 16.30, en la misma.—Juan A. Rúa y Cía. Ord. 12.290. a22

Desocupada: Elegante casa.— Moderna, de familia, Cayena 1392 y Dungeness, a 2 cuadras de la Av. Gaona, muy lindo barrio. Base $ 12.000 (10.000 de 1 a 5 años o en 118 mensualidades de $ 15 por cada 1.000, incluído intereses. En cal, con tirantes hierro para altos. Sala frente piedra, balcones, celosías, zaguán, cancel, vestíbulo, 3 habitaciones baño, cocina, w. c. y pieza alta. Galería y gradería mármol, mosaicos, luz eléctrica, adoquinado al día. 12x20 vs. Visítese de 9 a 11 y de 13 a 17.

EL DGO. 29 a las 15.30, allí.—Juan A. Rúa y Cía. Ord. 12.315. a22

Negocio, familia y corralón, sobre 613.80 v. c., adoquinado pago. Luis Viale 1020-2 (Dungeness) y Espinosa, a 2 cuadras de las Avs. San Martín y Gaona, tranvías 89, 98, 86 y 85. Base, $ 12.000, 1|3 a 4 años. Gran local, entrada para carros, 3 habitaciones, cocina, caballeriza con altillo y w. c. 10x61.83 vs. Renta $ 120. Puede dar 180. Visítese.

El DGO. 29, a las 17, allí.—Juan A. Rúa y Cía.—Orden 12.309. a22

Llave en mano. Congreso 2648. y Amenábar, 3 cuadras de Av. Cabildo, tranvías 31, 36 y Lacroze. Moderna casa de familia, con adoq. pago. 10x40 vs. Base $ 11.600 (4.000 cédulas o 1|2 de 1 a 5 años). Verja, jardín, cancel, 3 habitaciones, baño, 2 piezas, cocina, w. c., gallinero, etc. Frente piedra, galería, yesos, mosaicos, luz eléctrica, etc. Se entrega desocupada. Visítese.

EL DGO. 29 a las 14.30, en la misma.—Juan A. Rúa y Cía. Ord. 12.307. a23

3 terrenos a plazos: Añasco entre Av. Gaona y Figueroa, con adoquinado pago, tranvías al frente y a la esquina. Base, $ 20 v. c. 20 o|o al contado, saldo a 6, 12, 18 y 24 meses, sin interés. Están unidos y a espaldas de las 3 casas flamantes Sapaleri 1168-1180, que remataremos el mismo día. Miden 9v30 por 61 vs. c|u, en conjunto 29 vs. de frente y 17.60 vlc.

El DGO. 29, a las 16.15, en los mismos—Juan A. Rúa y Cía.—Orden 12.302 a22

AVISOS NUEVOS

Caseros: 75 lotes y 3 casas.— Base $ 3 el lote y $ 15 la casa en 100 meses sin interés. A 4 cuadras al Sud de la estación F. C. P. y 2 cuadras de los portones de entrada a los talleres y de la parada para obreros. Calles Belgrano, General Paz, Villarino y Moreno.

EL DGO. 20 de mayo, en los mismos. Tren gratis de Retiro (P).—Juan A. Rúa y Cía. Ord. 12.303. v2c

SALABERRY & BERCETCHE

v27

Arrendamiento de campo en Alegre, F. C. S., 1.096 hectáreas de tierra flor, a 1 1|4 legua de la estación; especial para tambo e invernada. Base, 14 pesos la hectárea. Contrato por tres años, semestres adelantados.

EL VIERNES 27 de abril, a las 15 horas, en nuestra casa, Defensa 188. Consta de 6 potreros, dos molinos, dos jagüeles y dos puestos de material de dos habitaciones y cocina cada uno. Se trata de una fracción excepcional por la calidad de sus tierras sin desperdicio, pastos refinados, aguas excelentes, buenos alambrados, etc. Dista a sólo dos horas de Constitución, dos leguas de Altamirano y está conceptuado como uno de los mejores campos del partido, es conocido por de Uzcudun. Puede visitarse por Alegre o por Altamirano con carta-orden. Se entregará del 15 al 20 de mayo próximo. Los interesados en esta operación deberán presentarse previamente a nuestra casa a los efectos de conocer las condiciones del contrato. Seña, 8 o|o. Comisión, 2 o|o a cargo del locatario. Informes, a nuestras oficinas.—Salaberry y Bercetche. Defensa 188. a17

Carlos S. Velarde

Buena casa, Rocamora 4132, entre Almagro y Gazcón, a 3 cuadras de Corrientes y a 1 de Córdoba, consta de: sala, comedor, 3 dormitorios, cocina y dependencias, en un terreno de 10 varas de frente por 27v60 de fondo. Ad corpus. Base, $ 17.000.

EL DOMINGO 29 de abril, a las 15, sobre la misma propiedad. Seña 8 o o. Comisión 2 o|o. Por más datos Cangallo 738. a19

Soberbio terreno central — Paso 577, entre Lavalle y Tucumán, a una cuadra del boulevard Corrientes y a una de Pueyrredón. Mide 10 varas por 50. Ideal para cualquier edificación, por su situación y por sus dimensiones. Base, $ 70 la vara cuadrada.

EL DOMINGO 29 de abril, a las 16, sobre el mismo terreno. Seña, 8 o|o. Comisión, 2 o,o. Más datos, Cangallo 738. a29

Como judicial. En Martínez media manzana con frente a 3 calles, avenida Eduardo Costa, Pueyrredón y Paunero. Mide 63v05 de frente a la primera, 104 varas a la segunda y 63 varas a la tercera con una superficie de 6.600 varas cuadradas, a 7 cuadras de la estación y frente al F. C. C. A. Eléctrico y a 3 cuadras de la avenida Maipú, adoquinada y sobre el precioso núcleo de chalets de Aguirre, edificados entre San Isidro y Martínez. Base, $ 1.50 la vara cuadrada.

EL VIERNES 4 de mayo, a las 15, en mi salón de ventas, Cangallo 738. Seña, 8 o|o. Comisión, 2 o|o. Datos y planos, en mi escritorio, Cangallo 738. a24

Federico Ceschi

Judicial: Terreno en Palermo de dimensiones ideales, calle Andrés Arguibel entre las de Báez y Arce, señalado con el número 7 de la manzana A, y que mide 8 metros 66 ctms. de frente al N. O. sobre la calle Andrés Arguibel por 30 metros 35 ctms. de fondo en el costado N. E. y 28 metros con 25 ctms. en el costado S. O. y 8 metros 92 ctms en su contrafrente. Adoquinado al frente, pagado. Base $ 3.000 el lote. Orden del Sr. Juez Dr. Marcos A. Figueroa, secretaría del Dr. Alberto C. Oderigo, como perteneciente a la testamentaría de Juan Balbi.

EL DOMINGO 29 de abril, a las 16, en el mismo terreno. Seña 8 o|o. Comisión 2 o|o. Más informes, F. Ceschi, 25 de Mayo 366. v29

Teodoro A. Vinelli

San Martín 345 — U. T. 1881, Avda.

Quirós 2769, entre Bauness y Moriote, a 1 cd. de Chorroarín, 2 de Av. del Campo y Bella Vista. Salón de negocio y dos amplias habitaciones madera, cocina y w. c. material, gran galería, patios mosaicos, pisos p. tea, etc. Terreno de 10 vs. por 41.38. Base definitiva, $ 3.200.

EL DOMINGO 29 de abril, a las 15. Títulos perfectos. Seña 8 o|o. Comisión 2 o|o. Teodoro A. Vinelli. 1p

ACCAME & CIA

Azcuénaga 1860 entre Vicente López y Las Heras. Por división de condominio entre los herederos, todos mayores de edad, de la sucesión de doña Rosa Spirito de Barile, juzgado Dr. Padilla, secretaría Dr. Bollini. Tasación $ 50.000. Base las 2|3 partes $ 33.333.34.

EL DOMINGO 29 de abril, a las 16 horas. Mide 10x50 varas, edificio de sala, 3 dormitorios, comedor, 1 pieza chica de material, cloacas y adoquinado pago. Visítese.—Accame y Cía. 1p

Propiedad, Thames 747 entre Aguirre y Velazco, a dos cuadras de Triunvirato. Tasación $ 23.000. Base $ 15.333.34.

EL DOMINGO 29 de abril, a las 15. Mide 10v54 por 57v12, edificio de 3 dormitorios, comedor, cocina, patios de baldosas, cloacas y adoquinado pago.—Accame y Cía. 1p

Propiedad, Loyola 1050 entre Uriarte y Godoy Cruz. Tasación $ 8.000. Base $ 5.333.34.

EL DOMINGO 29 de abril, a las 14.30. Mide 10 vs. por 23v27, edificio de cerco, dos dormitorios, cocina, patios de mosaicos, etc.—Accame y Cía., Alsina 543. 1p

Judicial. — Al Norte, Malabia 2441, entre Santa Fe y Güemes, sobre el Jardín Botánico, plaza Italia y al lado de la Avda. Canning. Por orden del Sr. Juez Dr. Klappenbach, secretaría del Dr. Rom, en la sucesión de José Ricoy y Fraga. Tasación $ 32.404.21. Base $ 21.606.80.

EL DOMINGO 6 de mayo, a las 16 horas. Mide 9v17 por 64 vs. Zaguán, sala, vestíbulo, escritorio, 3 dormitorios, comedor, cocina, baño, pieza servicio, carpintería general de cedro, mosaicos, cloacas y adoquinado pago. Seña 8 o|o. Comisión 2 o|o. Informes Alsina 543, U. T. 0060 Avenida.—Accame y Cía. 1p

Eudoro Parodi

Casa en Flores a plazos, desocupada. Calle Condarco 843 entre Páez y Canalejas. Dos cuadras de Gaona y una del adoquinado; compuesta su edificación de dos dormitorios, comedor con piso de tabla, baño y cocina, cielorraso de yeso, piso de madera, carpintería de cedro, galería de material, dos patios mosaico el frente preparado para edificar la sala por construir. Su construcción es en cal y cemento armado, sólida y buena construcción. Terreno de 10 vs. por 57 vs. Remataré

EL DOMINGO 29 de abril, a las 16, con la base de $ 11.600, mitad al contado y mitad a plazos, en hipoteca. Visítese de tarde. Por datos a mi escritorio, 25 de Mayo 139. v29

DOMINGO CAPURRO

v29

EN LA VENTA
DE LAS CHACRAS
En LOS CARDALES

F. C. C. A.

Que se efectuará

EL SABADO PROXIMO

ENTRA EL CASCO
DE LA ESTANCIA

CON 152 HECTAREAS

Buena casa habitación, galpones, cocheras, boxes, etc., lindando con el arroyo Ponce es decir una linda y pintoresca estanzuela.

Léase aviso siguiente. — Pidan planos

Judicial. — 44 chacras y quintas en Exaltación de la Cruz. Rodeando la estación Los Cardales del F. C. C. A. Las tierras más ricas de la provincia, a una hora y media del Retiro, con varios trenes diarios, a 4 cuadras de la estación Los Cardales, del F. C. C. A., y a corta distancia de Capilla del Señor, de Pilar, Luján, Campana y de infinidad de estaciones y pueblos importantes, con buenos caminos. Toda la fracción es flor de campo con buenas lomas; tierra de una gran capa vegetal, agua de lo mejor entre 10 y 20 metros. Tierras inmejorables para cualquier clase de cultivo, granjas, tambos, cremerías, criaderos de aves o para chacras o quintas de recreo dada su proximidad a la capital. Bases $ 600 y 520 la hectárea. El remate se efectuará:

EL SABADO 28 de abril, a las 15, en mi salón de ventas, San Martín 60. Buenos Aires. Por orden del señor juez en lo civil, doctor Roberto Bunge, secretaría del doctor Manuel A. Marini, en el expediente No. 6001, que tramita por dicho juzgado. La venta se realizará en 44 lotes, con superficies que varían entre 8 y 152 hectáreas. Los lotes 1 al 39 con base de $ 600 la hectárea, y los lotes 40 al 44 con base de $ 520 la hectárea; facilidades de pago. Las escrituras serán otorgadas por intermedio de la escribanía de don Nicolás A. Rodríguez, Victoria 950, donde pueden revisarse los títulos. El lote 44 tiene una población importante con varias habitaciones de material, galpones, cocheras, boxes etc. Algunos otros lotes tienen alfalfa y otras mejoras. El campo es conocido por "Santa Anacleta" y linda con Trovatelli, Vizcaya, Cobo, Melo, Sturiza, Fioletti, De Luca y el arroyo Ponce. La visita del campo es sumamente fácil, por lo inmediato que está a la estación Los Cardales. La entrega se hará con lotes amojonados. Seña, 8 o|o. Comisión, 2 o|o. Pidan planos detallados y mayores informes, San Martín 60. Domingo Capurro. a15

Casa en el Caballito: Yerbal 1032, entre Cucha Cucha y Caballito. A una cuadra de Rivadavia y de la estación Caballito del subterráneo, con todas las ventajas que eso representa. Edificio bien construído, de 4 habitaciones, baño, cocina, pileta, w. c., galería con mosaicos, cloacas y adoquinado totalmente pago. Mide 10 varas por 25. Base, $ 15.000, facilidades de pago.

EL DOMINGO 29 de abril, a las 15.30, en la misma. Llave en mano. Visítese desde el día 24, de 9 a 11 y de 13 a 17 horas. Pidan prospectos con detalles. San Martín 60.—Domingo Capurro. a22

Terreno en Flores: Bolivia 750. entre Morón y Canalejas, a 6 cuadras de Rivadavia, 2 de Avellaneda y 5 de Gaona, tranvías, barrio interesante. Mide 10 por 43 varas adoquinado pago. Como judicial. Base, $ 9 la vara.

EL DOMINGO 29 de abril, a las 15, en la misma. Pidan planos con detalles. San Martín 60.—Domingo Capurro. a22

Terreno en Palermo: Bompland 1965, entre Costa Rica y Nicaragua. A 4 cuadras de Santa Fe y 2 de Soler, buena edificación, tranvías, adoquinado pago. Mide 10 por 69.63 varas [illegible] Base, $ 30 la vara.

EL DOMINGO 29 de abril, a las 16.30 en el mismo. Pidan planos con detalles. San Martín 60.—Domingo Capurro. a22

Rattolla y Magaldi

[illegible] 1645. — U. T. 257, Sud.

En Flores, Vírgenes 2655, [illegible] 10x54 v., 3 hab. en cal, gal., etc., moder[illegible] Base, $ 4.000, 1|2 a plazo.

EL DGO. 29 de abril, a las 17, allí.

JOSE BACIGALUPPI e HIJO

Socios: José Bacigaluppi y José Ma. Bacigaluppi

MANSION SEÑORIAL

En BELGRANO

PINO 3140

Entre Zapiola y Freyre

Difícilmente se construye algo igual. Hay allí gusto exquisito, distribución práctica y materiales escogidos. Es la vivienda ideal para una familia de figuración.

Base $ 75.000

A PLAZOS

EL 29 DE ABRIL, ALLI.

JOSE BACIGALUPPI e HIJO.

Una mansión en Belgrano — Calle Pino 3140, entre Zapiola y Freyre. A 2 cuadras de la estación Belgrano (R.) entre grandes residencias. Es la posición dominante de ese gran barrio. Nuevo, recién terminado, con jardín, garage y amplio terreno. Base ínfima y terminante, $ 75.000. Forma de pago: pueden quedar hasta $ 50.000 en hipoteca de 2 a 3 años, interés 8 o|o. Mide 14v43 de frente por 41v88 y 38v90 de fondo y 16v28 de contrafrente. (Son 525v. c. 26). Piso bajo: verandah, porch, living room, sala, comedor de recepción, comedor de diario, pasaje, toilette, office, cocina, despensa, carbonera, cuarto de plancha, patio y w. c. de servicio, lavadero, garage para dos coches y letrinas. Entrepiso: departamento de servicio muy amplio, con 3 habitaciones, baño y pieza guardarropas. Piso alto: 5 amplísimos dormitorios elegantemente decorados, 2 lujosos cuartos de baño, hall, 2 terrazas, pasaje de servicio, verandah y pieza de roperos. Detalles generales: edificio de lujo, durante, hecho a todo costo, muy apropiado para una familia de figuración; carpintería moderna, de cedro, pisos de parquets, frisos y aplicaciones murales de roble macizo, artísticos decorados interiores, vitraux emplomados empapel. dos de precio, etc. Adoquinado pago, cloacas, aguas corrientes, luz eléctrica, etc. Visítese todos los días, de 9 a 12 y de 14 a 17 horas.—José Bacigaluppi e hijo, San Martín 56.
EL DGO. 29 de abril, a las 16, en la misma. a22

2 casas, Pozos 1560-64 y 1570-74, entre Pavón y Garay.—A una cuadra de la Av. Entre Ríos. Cada casa está edificada en terreno de 8x37 varas. Edificios antiguos que dan renta. Base $ 13.500 por la primera y 16.000 por la segunda. A plazos. Visítense. Después detalles. —José Bacigaluppi e hijo, San Martín 56.
EL DOMINGO 29 de abril, a las 17. 1p

Petit-hotel, Av. Boyacá 89. — Entre Rivadavia (4300) y Yerbal. Recién terminado. Hecho a todo costo, sin economías de ningún género. Es muy lindo y tiene muchos detalles de lujo y confort. Mide 10 por 25 varas. Planta baja: hall, sala y escritorio al frente, comedor, despensa, baño, cocina, 2 piezas de servicio. Piso alto: hall, 5 amplios dormitorios, 2 cuartos de baño. Terraza, frente imitación piedra, empapelados, decoraciones, mosaicos, carpintería de primer orden y demás complementos de una vivienda moderna. Base, $ 45.000, 1|2 al contado y 1|2 a 1 año, 8 o|o. Visítese. Después detalles.—José Bacigaluppi e hijo, San Martín 56.
EL DGO. 6 de mayo, allí. 1p

TERRENOS

6 lotes, Rivadavia al 5200. La notable esquina Colpayo y Yerbal (rumbos Norte y Este), en 6 lotes que por sus dimensiones especialísimas y brillante ubicación, son seis joyas. A media cuadra justa al Norte de la Av. Rivadavia (5200), a 1 de la estación Caballito del subterráneo y de la plaza Primera Junta y entre construcciones modernas. Las superficies varían entre 206 y 410 v|c. Todos los lotes tienen 10 varas de frente, excepto la esquina que tiene 11v19 por fondos que oscilan entre 20 y 30 va. 5 lotes dan frente a Colpayo y uno a Yerbal. Adoquinados pagos. Venta terminante sin base, a tanto la v|c y al contado. Escrituras ante J. F. Vázquez. Visítense. Datos a San Martín 56. — José Bacigaluppi e hijo.
EL DGO. 29 de abril, a las 15.30. En los mismos. Importante: También se venderá el edificio existente en estos terrenos, sin base y para demolerlo dentro de los 60 días. Ver aviso correspondiente en la sección remates de muebles y mercaderías. a22

5 lotes Av. Federico Lacroze, esquina Rosetti. La gran esquina de Colegiales en 5 lotes hermosísimos, adaptables a cualquier clase de construcción. Tranvías al frente, adoquinado pago y entre edificación moderna. Base terminante y enteramente ínfima, $ 22.50 v|c., a pagar en 36 mensualidades, sin interés. Posesión inmediata y escrituras definitivas en seguida ante los escribanos Rillo y Rezzonico Noseda. Descuento del 10 o|o al que pague al contado. Son los terrenos más notables y más baratos del corazón de un gran barrio moderno. Visítese. Datos y planos a San Martín 56.—José Bacigaluppi e hijo.
EL DOMINGO 29 de abril, a las 16.30, en los mismos. a22

3 lotes en Villa del Parque — A plazos. En lo más importante de allí. 2 lotes, calle Cuenca (adoquinado pago) en Navarro y Tres Cruces. A pocos pasos de la avenida San Martín con tranvías 85 y 86 y a 3 cuadras de la estación. Entre edificación moderna. Miden 10 por 45 varas c|u. Base, $ 8 v. c., 1|2 contado y 1|2 a 1 año, 7 o|o. Adoquinado pago. Un lote, calle Cuenca entre San Roque y Tres Cruces. Adoquinado al frente. Mide 10x40. Base, $ 8 v. c., 1|2 al contado y la otra mitad en 4 cuotas iguales a 6, 12, 18 y 24 meses, sin interés. Está a pocos metros de la Av. San Martín y a 3 cuadras de la estación. Visítense. Datos, a San Martín 56.—José Bacigaluppi e hijo.
EL DGO. 29 de abril, a las 14, en los mismos. a22

En 60 meses. 3 lindos lotes — En el centro de Caballito. Canalejas esquina Georgetown. La esquina mide 11v20 por 14, y los lotes restantes miden 10 por 14 varas. Ideales para edificar casas de habitación o renta. Base, $ 12 la v. c. En 60 meses, sin interés. Posesión inmediata y escrituras definitivas en seguida. A 30 metros de la Av. Neuquén, con tranvía 84 y a 2 cuadras del bulevar Donato Alvarez, con tranvías. Barrio de muchos progresos. Visítese. Datos a San Martín 56.—José Bacigaluppi.
EL DGO. 29 de abril, a las 15, en los mismos. a22

Pasando VILLA DEVOTO

164 lotes de terreno

Entre las estaciones Villa Real y Sáenz Peña

y con una nueva estación del F. C. P. (Kilómetro 1.975), frente mismo a los terrenos en venta, la que será librada al servicio público en los primeros días de mayo.

Base $ 4 por mes el lote

En 80 MESES, SIN INTERES

Con 10.000 ladrillos gratis

EL DOMINGO 29 DE ABRIL — Tren gratis — Pidan planos

164 lotes pasando Villa Devoto —Tierras de gran porvenir. Base, 4 $ por mes el lote, en 80 mensualidades sin interés. Con 10.000 ladrillos gratis. Situados estos terrenos entre las estaciones Villa Real y Sáenz Peña, del F. C. P. y frente por frente a una nueva estación del F. C. P. (parada kilómetro núm. 1975) a inaugurarse en los primeros días de mayo. Inmediatos a la estación Villa Luro del F. C. O. en combinación con el subterráneo y a unas 12 cuadras de la estación Villa Devoto del F. C. P. y de los tranvías números 85 y 86. Dan frente a la avenida Marcelo T. de Alvear (continuación de la avenida Nacional) y a las calles Saavedra (continuación de la calle Asunción, que es la directa a la estación Devoto), Suárez, Casullo, San Martín y Belgrano. A pocos metros del bulevar de Circunvalación de 100 metros de ancho y de los grandes talleres del F. C. P., donde trabajan centenares de hombres. Es la ubicación ideal para trabajadores, fábricas, industrias o establecimientos análogos. Hay 101 trenes diarios de ida y vuelta a Sáenz Peña, algunos rápidos que emplean 20 minutos. El abono mensual cuesta de 3a. clase $ 9.75. Condiciones de la venta: 2 mensualidades y 2 o|o de comisión en el remate y 3 más al recibir las libretas respectivas y las restantes en el Banco Italo Sud Americano. Posesión inmediata y escrituras ante los escribanos Sres. Del Río y Rivarola. Se darán 10.000 ladrillos gratis a los primeros 30 compradores que edifiquen dentro de los 60 días de la presentación del plano aprobado por la Municipalidad con sus derechos pagos. Visítense. Datos y planos, a San Martín 56.—José Bacigaluppi e hijo.
EL DGO. 29 de abril, a las 14. Tren gratis de Retiro (F. C. P.) a las 13.30, parando en Palermo, a las 13.40 y en La Paternal a las 13.50. a22

11 LOTES EN AVELLANEDA

Entre PIÑERO y LA MOSCA

Con adoquinado y tranvía del puerto al frente

BASE $ 5 v. c.

En 60 meses, sin interés. El 29 de Abril, a las 14

11 lotes en Avellaneda. — En el paraje conocido por pueblo de Piñeyro y La Mosca. En 60 mensualidades sin interés. Con frente a la Avenida Bernardino Rivadavia (adoquinada y con tranvía del puerto), Avenida de Galicia y calles Entre Ríos y Santa Cruz. Se trata de los terrenos más valiosos de uno de los barrios más populosos de la ciudad de Avellaneda. Sitio bien edificado, de intenso movimiento y que dispone de todos los elementos de urbanización: Luz eléctrica, aguas corrientes, etc., etc. Base terminante $ 5 la v.c., en 60 meses, sin interés, exigiéndose 3 mensualidades y 2 o|o de comisión en el remate y 3 más al recibir la libreta respectiva y las restantes en el Banco Italo Sud Americano. Posesión inmediata y escrituras definitivas ante el escribano Silvio Peri. Visítense. Datos y planos a San Martín 56.—José Bacigaluppi e hijo.
EL DGO. 29 de abril, a las 14 en punto, en los mismos. a22

CASAS

Casa Boedo y Carlos Calvo. — Una linda vivienda en el corazón de un barrio de extraordinaria importancia. Desocupada y lista para habitar. Calle San Ignacio Nº 3634, entre Boedo (altura 800) y Colombres. Sobre los grandes bulevares San Juan, Independencia, Carlos Calvo y Boedo. Tranvías a todas direcciones. Base $ 18.000. Muy barata. Pueden quedar a 3 años de plazo $ 14.000 al 8 o|o. ¡Con poca plata se adquiere! Mide 10 por 21v56. "Ad-corpus". Vestíbulo, sala y escritorio al frente, 3 dormitorios, cocina, baño y pieza alta. Zaguán con mayólica, frente imitación piedra, celosías cedro, empapelados, mosaicos, etc. Cloacas, adoquinado pago y luz eléctrica. Ofrecen $ 300 al mes de alquiler. Visítese. Datos a San Martín 56.—José Bacigaluppi e hijo.
EL SABADO 28 de abril, a las 16.30, en la misma. a22

Linda casa, Colombres N.º 856. Entre la Av. Independencia y Estados Unidos. A 1 cuadra del bulevar Boedo. Barrio de innegable importancia, con tranvías a todas partes. Mide 10x30 varas. "Ad-corpus". Edificio bien construido; consta de sala, 3 dormitorios, cocina, baño y pieza alta. Frente imitación piedra, pisos de tea, cielorrasos yeso, carpintería cedro, patio mosaico, etc. Adoquinado pago, cloacas, aguas corrientes, luz eléctrica y tranvía Nº 37 al frente. Desocupada. Ofrecen $ 120 al mes de alquiler. Base, $ 13.500, pudiendo quedar $ 10.000 en hipoteca al 8 o|o por 1 año. Visítese. Hay cuidador.—José Bacigaluppi e hijo, San Martín 56.
EL DGO. 29 de abril, a las 16.30, en la misma. a22

Casa y terreno en Caballito.— A 1 y 2 cuadras al Norte de Rivadavia (4900). Barrio de grandes adelantos.
CASA, calle Mocoretá 441, entre Avellaneda y San Eduardo. A 1 cuadras al Norte de Rivadavia (4900), 217 v. c. Edificio nuevo. Verja, jardines, 2 habitaciones con galería, comedor, baño, cocina, w. c., lavadero, pieza servicio, cloacas, aguas corrientes y luz eléctrica. Desocupada. Ofrecen $ 150 al mes de alquiler. Base $ 12.000. 1|2 al contado y 1|2 a 1, 2 o 3 años, 8 o|o. Visítese. Es linda y muy barata.
TERRENO: Mocoretá esquina Bogotá. A 2 cuadras al Norte de Rivadavia (4900). Superficie 140 v. c. Lo mejor para edificar. Base $ 3.500, 1|2 al contado y 1|2 a 1, 2 o 3 años, 8 o|o. Datos a San Martín 56.—José Bacigaluppi e hijo.
EL DGO. 29 de abril, a las 16, en las mismas. a22

4 lotes en Villa Devoto. A plazos. Bien situados. A saber:
A las 14.30. Amplio lote, calle Lacar entre Bahía Blanca y Esperanza. 19 por 45 varas. Al lado de la casa núm. 3892. Ideal para un chalet. Base $ 4.50 v. c., 1|2 al contado y 1|2 a 1 año, 7 o|o.
A las 14.30. Lote calle Lacar entre San Nicolás y Esperanza. Mide 9v30 por 49. Base $ 4 v. c. 1|3 parte al contado, resto a 1 y 2 años, 7 o|o.
A las 14.45. Lote calle Navarro entre Esperanza y San Nicolás. Linda por los fondos con el anterior. Está al lado de la casa núm. 3751. Base, $ 4 v. c., 1|3 parte al contado, resto a 1 y 2 años, 7 o|o.
A las 15. Lote Avenida Chivilcoy entre José Cubas y Vallejos. Mide 11v64 por 44v50. Base $ 3.60 v. c. 1|3 parte contado, resto a 1 y 2 años, 7 o|o. Están situados todos estos terrenos a pocos metros de los tranvías 85 y 86 de la plaza y de la estación. Entre construcciones de importancia. Visítense. Datos y planos a San Martín 56.—José Bacigaluppi e hijo.
EL DOMINGO 29 de abril, en los mismos, a las horas arriba indicadas. a22

José María Danerl

Avenida Patricios 911|13|15, entre Suárez y Olavarría, descollante ubicación. Casa nueva, de altos y bajos, distribuida:
Patricios 915: Amplio salón de negocio con 2 vidrieras con cortinas metálicas.
Patricios 913: Planta baja, 3 dormitorios, comedor, pieza de servicio, cuarto de baño, cocina, persianas, patios de mosaico.
Patricios 911: Planta alta: ocupada por consultorio médico, sala, consultorio, vestíbulo, antesala, comedor, 2 dormitorios, 2o., comedor, pieza servicio, galería, cuarto de baño, persianas, azotea, zaguán revestido de mármol, frente imitación piedra, balcón de invierno, carbonera. Terreno 10x34.86 varas. Base, $ 41.000 con facilidades de pago.
EL DOMINGO 29 de abril, a las 15, en la misma. 1p

En Barracas: Río 4o. 1395 esq. Azara. Excelente ubicación, a 1 cuadra de Patricios y 4 de la Av. Montes de Oca. Casa de sala, 3 dormitorios, galería, las paredes del frente a propósito como para levantar cualquier edificación, con cimientos que llegan a la tosca, cloacas, adoquinado pago, terreno de 17.80 va. a Río Cuarto por 17.70 v. sobre Azara. Base pesos 17.000 con facilidades de pago.
EL DOMINGO 29 de abril, a las 16, en la misma. Títulos perfectos. Seña, 8 o|o. Comisión, 2 o|o. Mayores informes en mis oficinas, Av. de Mayo 605, U. T. 5307, Av. —José María Danerl. 1p

ADOLFO BULLRICH y Cía.

LOS PRECIOS DE LOS CAMPOS

Las últimas ventas de campos realizadas en aquellas zonas de la Provincia de Buenos Aires que se caracterizan por la extraordinaria riqueza de sus tierras, revelan un interés creciente y que no sorprende a los que conocen la capacidad productiva de las mismas.

En Chivilcoy se han vendido, hace pocos días, fracciones de campo para agricultura, a razón de pesos 1.000 m|n., $ 875 y $ 720 m|n. la hectárea. En 25 de Mayo se ha vendido hasta $ 585 m|n. cada hectárea. En Pergamino son ya varios los campos que se venden de $ 580 a $ 630 m|n. la hectárea y a precios aún mayores. Y no mencionamos aquí sino campos desprovistos de mejoras importantes y que hace más o menos tiempo que vienen explotándose con agricultura.

Si llamamos la atención sobre estos precios que se están repitiendo con insistencia, es porque deseamos establecer una relación entre éstos y las bases con que remataremos el 9 de Mayo próximo los lotes que faltan por venderse en

"LA LUZ" y "SANS SOUCI"

Tierras altas, fértiles y que aun no han sido explotadas con agricultura; ubicadas a 40 minutos de la Capital, en el deslinde de los Partidos de Merlo, Moreno y General Sarmiento, que en su mayor parte se ofrecen en remate con base de pesos 750 m|n. la hectárea. Ver detalles en el aviso correspondiente.

ADOLFO BULLRICH y Cía.

"La Luz" y "Sans Souci" con retasa, para liquidar, como perteneciente al concurso de P. y E. Mattaldi. Los 35 lotes que restan de ese reputado establecimiento, comprendiendo la espléndida casa-habitación de estilo colonial (estilo) el tambo modelo, los montes de frutales y diversas poblaciones y otras mejoras que se hallan distribuidas entre los lotes que salen a la venta. Su ubicación, excepcional por su proximidad a la capital y a las estaciones "Bila (Vela, Muñiz, San Miguel y José C. Paz (F. C. Pacífico) Bella Vista, General Sarmiento y Altinsperger (F. C. B. A.), de las cuales dista 20 cuadras; Moreno (F. C. O.) a 1 1|2 legua y al camino macadamizado a Campo de Mayo, que se halla a 12 cuadras lo colocan en las condiciones más ventajosas para su explotación, en cualquier forma que quiera hacerse, beneficiada por la rica clase de tierra y excelentes aguas. Por otra parte las grandes facilidades que se acuerdan para el pago los ponen al alcance tanto del que dispone de pequeño capital como de aquel que quiera invertir una suma de importancia instalando una cabaña o explotando el tambo modelo en gran escala sin desembolso inmediato de mayor suma y utilizando el largo plazo que se acuerda entre el primer pago y las cuotas restantes. Las nuevas bases que regirán para la venta serán las siguientes: Lote 1, la gran casa-habitación, $ 1.200 la hectárea. Lote 3, el tambo modelo, $ 900 la hectárea. Lotes 20 y 21, los montes de frutales, $ 1.000 la hectárea. Lote 2, la cabaña, $ 700 la hectárea. Lotes 22, 25, 26, 29 al 36, 38 al 43, 47 al 53, 56 al 59 y letra C. $ 750 la hectárea. Lote 60, con población y mejoras, $ 800 la hectárea. Las condiciones de pago son: 25 por ciento al contado, 25 por ciento a dos años, 25 o|o a tres años y 25 o|o a cuatro años de plazo con garantía hipotecaria y 7 o|o de interés anual pagaderos por semestres anticipados.
EL MIERCOLES 9 de mayo, a las 15, en nuestra casa, avenida L. N. Alem 1950, donde pueden pedirse planos y toda clase de informes. El campo puede revisarse en todo momento por cualquiera de las estaciones más arriba mencionadas. Los lotes se entregarán medidos y amojonados y libres de ocupantes. Exigiremos el 8 o|o a cuenta de precio y el 2 o|o de comisión.— Adolfo Bullrich y Cía. a13

48 quintas en Quilmes, desde 1 hasta 6 hectáreas, a 4 cuadras de la estación Ranelagh y a 12 de Berazategui (F. C. S.). Es campo flor, en gran parte alfalfado, con buenas plantaciones, poblaciones y aguadas. Por su ubicación a pocos minutos de Buenos Aires y La Plata, se presta tanto para propiedades de recreo como para explotarse con industrias de cualquier índole, quintas de verduras, alfalfares de corte y cualquier clase de cultivo intensivo. Base, desde $ 900 hasta $ 1.200 m|n. la hectárea.
EL JUEVES 3 de mayo, a las 15, en nuestra casa, Avenida Alem 1950. Linda con Nicolás Videla, Félix Bernal, Rachon, Castaño, Bottini y Durañona. En un lote hay una buena población de material de dos pisos, con varias habitaciones y dependencias, cochera, caballeriza, etc. En otro lote, un buen galpón de material y molino; en otro, un puesto y palomar; en dos lotes, molinos con tanques en cuatro lotes, montes de forestales y frutales con variedad de plantas. Las escrituras se otorgarán por ante la escribanía del señor Agustín Berutti. Exigiremos el 8 o|o a cuenta de precio y el 2 o|o de comisión. Otros informes y planos, pídanse en nuestra casa, Avenida Alem 1950.—Adolfo Bullrich y Cía. a11

"Trebolares" sobre Meridiano Quinto. 10.000 hectáreas de rico campo virgen que son parte de ese bien reputado establecimiento, en lotes de 625 hectáreas que forman la mitad Sur del lote 14 y la mitad Sur del lote 15 de la sección 1a., fracción C. de la Pampa, en el deslinde con la provincia de Buenos Aires. A 2 leguas de las estaciones Trebolares, Meridiano V y Valentín Gómez, a 1.1|2 de Agustoni, a 3 1|2 de Mira Pampa y a 8 de Pico. Ubicación importantísima, pues se halla rodeada por estaciones de tres empresas ferroviarias (Oeste, Pacífico y La Plata a Meridiano V) que la ponen en contacto directo, con todos los mercados de la República. La clase de tierra, tan excepcional para alfalfa como especial para agricultura y sus excelentes aguas, de riquísima calidad y a poca distancia recomiendan elocuente este negocio. Base, $ 150 m|n. la hectárea, mitad al contado y el resto en dos cuotas a uno y dos años de plazo, con garantía hipotecaria y 7 por ciento de interés anual.
EL JUEVES 17 de mayo, a las 15, en nuestra casa, avenida L. N. Alem 1950. Después más detalles.—Adolfo Bullrich y Compañía. a13

Judicial — Juramento y Echeverría, 3 de Febrero y O'Higgins. Esa excepcional manzana que comprende la gran casa-habitación con 4.350 varas cuadradas y 22 lotes de terreno, todos con mucho frente y poco fondo. Es la ubicación más valiosa de Belgrano: sobre las barrancas y entre sus mejores palacios. Bases desde pesos 30 hasta $ 50 la vara cuadrada, pagaderos mitad al contado y mitad a dos años con hipoteca y 7 o|o de interés anual, por trimestres adelantados.
EL SABADO 5 de mayo, a las 15, en los mismos terrenos. La casa-habitación con frente a 3 de Febrero, mide 61.19 varas por 71.15. Subsuelo planta de recepción, planta alta y mansarda. Es lujosa y confortable. Consta de numerosas habitaciones y dependencias. Su construcción es soberbia y sus materiales de lo mejor que pueda emplearse. Base, pesos 220.000 m|n. Se incluyen los portones de entrada que se hallan con frente a la calle Juramento, de donde tendrá el comprador que trasportarlos. Se visita a cualquier hora. Los terreno: 22 lotes incluso 4 esquinas. Miden 11.54, 12.20 y 13.65 varas de frente por 25 de fondo. Las escrituras se otorgarán ante la escribanía de los señores Novaro e Illa. Exigiremos el 8 o|o a cuenta de precio y el 2 o|o de comisión. Otros informes y planos, pídanse en nuestra casa, avenida L. N. Alem 1950. —Adolfo Bullrich y Cía. a21

Paseo Colón 1600 al 1622, entre Brasil y Almirante Brown. Frente al Parque Lezama y al lado de Casa Amarilla. El gran terreno para barraca, depósito, corralón o industria cualquiera, por la amplitud de sus medidas y por hallarse en el eje mismo del tráfico comercial-industrial, de la dársena Sur, Casa Amarilla y barracas del Riachuelo. La base con que se rematará, equivale a $ 50 m|n. la vara cuadrada y se dan dos años de plazo para el pago. Mide el terreno según títulos, 40 varas de frente al Oeste por 102 varas de fondo dimensiones que permiten la construcción de una gran casa de renta. Tiene un edificio antiguo de dos plantas en el que se distribuyen varios salones de negocio y cerca de 100 piezas. La venta se hará ad corpus. Base, $ 215.600 m|n. pagaderos 1|3 parte al contado, 1|3 parte a un año y 1|3 parte a dos años de plazo con garantía hipotecaria y 7 o|o de interés anual pagadero por semestres anticipados.
EL LUNES 7 de mayo, a las 15, en nuestra casa, Av. Leandro Alem 1950 y Libertad 1662, donde pueden solicitarse otros informes. Exigiremos el 8 o|o a cuenta de precio y el 2 o|o de comisión.—Adolfo Bullrich y Cía. a21

580 hectáreas en Pergamino — Parte del conocido campo El Querandí, entre el Socorro y Arroyo del Medio, campo flor, sin desperdicio que une a las ventajas de sus tierras y aguas la de su excepcional ubicación, pues se halla en el punto de conjunción de 8 líneas ferroviarias que lo comunican directamente con los centros productores y mercados de consumo de toda la República. En 21 chacras desde 25 a 52 hectáreas. Base, $ 450 moneda nacional la hectárea; pagaderos: una tercera parte al contado, otra tercera parte a un año, y la otra tercera parte a dos años de plazo, con garantía hipotecaria e interés de 8 o|o anual, por semestres anticipados.
EL DOMINGO 29 de abril, a las 15, en el local de Carlos Ruggeri, en El Socorro (F. C. C. A.). Exigiremos el 8 o|o a cuenta de precio y el 2 o|o de nuestra comisión. Otros informes, solicítense en nuestra casa, avenida L. N. Alem 1950.—Adolfo Bullrich y Cía. a17

Mario Seeber

Barraca en Avellaneda. Baudrix 834. A 2 cuadras de la calle Mitre y plaza de Avellaneda, 25.98 mtrs. de frente por 72.30 en un costado, 70.80 en otro y 26.36 en el contrafrente. Superficie aproximada 1880 mtrs. (dos, o sea 2500 varas. Buen galpón con paredes de 45 cts., techo de cinc con cabriadas de hierro, piso de madera y claraboya. Un escritorio y una pieza con pisos y revestimiento de pino de tea. Gran patio con piso de carbonilla y un cobertizo con techo de cinc y piso de portland. Contrato 300 $ mensuales por 1 año, con opción a 2 más. Sin base.
EL VIERNES 27 de abril, a las 15, en el salón de ventas de los Sres. Lobato y Cía., Rivadavia 639. Seña 8 o|o. Comisión 2 o|o. Más datos en mi escritorio, Reconquista 37.—Mario Seeber. abr.15v27

Por orden del liquidador judicial de la sociedad Adolfo Ruesch y Cía. Campo en Salta. 9.573 hectáreas, 4.955 m c. En el departamento Rivadavia. Sobre la línea (actualmente en estudio) de Perico al Bermejo. A 60 kilómetros de Rivadavia. Linderos: al Norte y Oeste, Palma Chueca y El Totoral, al Sur, Cura Cantado y La Soledad y al Este Las Tortugas. Próximo al sitio donde el gobierno realiza exploraciones petrolíferas. Campo llano, cubierto de bosques de quebracho, algarrobo, etc. Título perfecto. Mensura judicial. Base, 60 centavos la hectárea.
EL VIERNES 27 de abril, a las 15, en el salón de ventas de los señores Lobato y Cía., Rivadavia 639. Seña, 8 o|o. Comisión, 2 o|o. Más datos, Reconquista 37.—Mario Seeber. v27

Rabuffetti Hnos. y Cía.

Gral. Urquiza 638, 40 y 50—A 6 cuadras de Rivadavia y del Once y 1 de la Av. Independencia. Un gran terreno de 1200 v|c., con edificios que pueden producir gran renta. En un barrio indicado para establecer una industria, depósito, etc. o para levantar un gran edificio de renta. Desocupado. Hay ofertas para alquilar a razón de $ 500 al mes. Base, $ 28.000, a plazos.
EL DOMINGO 29 de abril, a las 16, en el mismo. Mide 20x60 vs. Entrada para carros, superficie adoquinada, galpón al fondo, 2 piezas, etc. Dos casas compuestas cada una de 7 y 5 piezas respectivamente y dependencias. Datos a Rabuffetti Hnos. y Cía., San Martín 312. v29

En el centro de Flores — Espléndida casa baja amplia, cómoda y confortable. Ramón L. Falcón 2666, entre Varela y Culpina, a 1 cuadra de Rivadavia y 2 de la plaza Flores y estación. Terreno de 1.250 v. c. con hermosos jardines y gran cantidad de plantas. Desocupada. Base, $ 58.000, a plazos.
EL DOMINGO 29 de abril, a las 15, en la misma. Terreno de 17v71 por 70v40. Edificio moderno, preparado para altos, tirantería de hierro con detalles de lujo, compuesto de zaguán de entrada, amplio hall y galería con vista al jardín, sala, comedor, escritorio, 4 dormitorios, baño instalado, lavadero, baño de servicio. Gran subsuelo que abarca todo el edificio con salón de billar al frente, amplia cocina, antecocina, habitaciones de servicio y dependencias. Visítese de 9 a 12 y de 14 a 17. Datos a Rabuffetti Hnos. y Cía., San Martín 312. v29

En Belgrano R., Heredia y Pino. En la parte más alta de ese barrio. Una linda esquina con 417 v. c. rodeada de espléndidos chalets. Adoquinado pago sobre ambas calles. Base, $ 16 v. c., a plazos.
EL DOMINGO 29 de abril, a las 15.20, en la misma. Mide 9v92 a Pino, 6v92 en la ochava, 20v89 a Heredia, 18v02 y 27v46 en sus contrafrentes. Planos y datos a Rabuffetti Hnos. y Cía., San Martín 312. v29

Francisco Romano

Cangallo 521 — U. T. 2814, Av.

2 lotes en Liniers. A 5 cuadras de Rivadavia al 10800. Calle Pieres entre los Nos. 534 y 574, a una cuadra de Larrazábal, adoq. y de la plaza. Miden c|u. 10x67.70 vs. Sin base, a plazo de 2 años, al 6 o|o.
EL DGO. 29 de abril, a las 16, allí. v26

2 lotes, uno forma esquina, en Palermo, Av. Dorrego esq. Cabrera. La esq. mide 24.50 vs. frente a Cabrera y 15.66 frente a Dorrego, o sean 318.83 v. c. El lote mide 10x19 va. Base de c|u. 16 $ la v. c., mitad a 2 años, sin interés. Adoquinados pagos.
EL DGO. 29 de abril, a las 15.30, allí. v25

Barracas. 3 lotes de terreno, incluida una 6 hab. de madera, Australia entre Vieytes y San Antonio, con adoquinado pago. Miden cada uno 10x24 v. Base $ 4.000, mitad a 2 años, al 7 o|o, c|u.
EL DGO. 29 de abril, a las 16.30, allí. v26

ALBERTO D. JUSTO

EL REMATE

DE LAS 2 CASITAS

BOLIVAR 1071 Y 1073

Con base de $ 10.000 cada una, se realizó ante más de 500 personas, habiéndose obtenido $ 54.000 m|n.

ALBERTO D. JUSTO

En Lanús. Avenida Buenos Aires esquina Harilaos. 9 lotes en 80 mensualidades, sin interés. A 6 cuadras al Oeste de la estación. Base $ 18 la mensualidad el lote. Paraje muy alto y edificado. Lindando con terrenos vendidos últimamente por 3 veces más de la base de estos 9 lindos y grandes lotes, con títulos perfectos. Escribano Sr. P. Deluchi. Con 4 o 6 mensualidades a contado, se da posesión y escritura.
EL DOMINGO 29 de abril, a las 15, en los mismos. Comisión 2 o|o. Más datos y planos, 25 de Mayo 81, U. T. 814, Av.— Alberto D. Justo. a22

En Banfield. — En la antigua quinta de Mayer. 7 lotes, calle Rincón esq. Quintana. Venta en 60 mensualidades sin interés. Dándose escrituras con el pago de 4 mensualidades al contado. Escribano Sr. F. Deluchi. Buen paraje, edificado, próximo al tranvía y a 8 cuadras de la estación y 6 de la iglesia.
EL DOMINGO 29 de abril, a las 11, sobre los terrenos. Comisión 2 o|o. Más datos, 25 de Mayo 81.—Alberto D. Justo. a26

Culpina al lado del No. 262.— Notable terreno con adoquinado pago al frente. A dos cuadras de Rivadavia y 3 de la plaza de Flores, mide 10 varas por 45. Venta resuelta con la base de $ 18 v. c.
EL SABADO 28, a las 15 (3 p. m.), en el mismo terreno. Títulos perfectos. Seña 8 o|o. Comisión 2 o|o. Más datos, 25 de Mayo 81.—A. D. Justo. a22

Corral y Lauría

Judicial, 6 propiedades en Lomas de Zamora. Orden del señor juez doctor Szelagowsky, secretaría No. 10 (La Plata). Sucesiones Castagnola.
EL DGO. 29 de abril, en las mismas:
A LAS 15: casa Boedo 694 700, esquina San Martín 93. Mide 17x32x17m45. Adoquinados pagos. Salón, 3 habitaciones y dependencias. Base, $ 20.000
A LAS 15.30: Boedo 680-84. Mide 12m por 34m26. Dos salones de negocio con instalaciones de carnicería en uno, galpón, etc. Base, $ 12.000.
A LAS 16: Laprida 1502 esquina 25 de Mayo. Mide 21m65x18m61. Salón de negocio con sótano, 3 habitaciones, baño, etc. Base $ 9.600.
A LAS 16.30: tres casas, G. Frías 126, entre Gorriti y Loria. 8m66x44m82. Sala, 1 pieza y depend. Base $ 2.400. Frías 142. Mide 8m66x62m60. Sala, 1 pieza y dep. Base, $ 2.400. Frías 178. Mide 17m32x62m90 y 45m78. Sala, 2 piezas y dep. Base, pesos 2.400. Títulos por ante el señor José E. Vinet. Informes 45-835 (La Plata) o Sarmiento 468 (Cap. Federal). v28

J. V. Posada

En Villa del Parque — La notable esquina Simbrón y Argerich, dividida en 6 lotes. A 50 varas de la avenida San Martín, y a tres cuadras de la estación del ferrocarril. Rodeada de edificación valiosísima y con frente sobre Simbrón (adoquinada), arteria de la mayor importancia de aquella zona.
EL DOMINGO 29 de abril, a las 15 hs., sobre los mismos terrenos. Base, $ 8 v. c. la esquina y los dos lotes contiguos sobre Simbrón, y $ 5 v. c. los restantes, con frente a Argerich. Mitad al contado y mitad a un año sin interés. Adoquinado pagado hasta 30 de junio próximo. Títulos perfectos. Escrituración por ante el registro de los señores Turio y Spinosa. Seña 8 o|o. Comisión, 2 o|o. Planos y más datos, J. V. Posada, San Martín 121. a24

Mariano Arau

Judicial.—En la Capital Federal.—2 casas, una de ellas planta alta y baja, y otra, planta baja solamente, unidas, y en un solo block; y
EN LA PLATA—Casa-quinta "La Carolina", de (altos y bajos), calles 45 y 46, 28 y 29; y varios muebles, etc.; en 51 esquina 16.
Todo de acuerdo con el siguiente:
EDICTO JUDICIAL
Juez doctor Horacio A. Casco, secretaría No. 13, sucesión Carolina Silvestre de Capozzi. El martillero Mariano Arau, procederá a la venta en remate público, de los siguientes bienes ubicados en la capital federal y en La Plata, sobre los mismos, en los días y horas que figuran a continuación:
1. El día 5 de mayo de 1923, a las 15 horas. En la capital federal. 2 Casas, una de ellas planta alta y baja, y otra, planta baja solamente unidas y en un solo block haciendo frente a la calle Juan Jaurés (antes Bermejo). N.os 314, 316 y 318, entre las calles Sarmiento y Valentín Gómez, a poca distancia de la estación Once, con todo lo en ellas edificado y plantado, obras de salubridad, etc. Superficie 275 metros, 65 dcs. cuadrados. Base el 80 o|o de su tasación, o sean $ 41.600 moneda nacional. Reconoce una hipoteca en cédulas serie L. de 12.500 pesos a favor del Banco Hipotecario Nacional.
2. El 6 de mayo de 1923, a las 16 horas. En La Plata. Casa quinta denominada "La Carolina". Sección 20, manzana AA, calles 45 y 46, 28 y 29, con todo lo en ella edificado (o sea, casa de alto y bajo) y plantado, molino, etc. Superficie total: 7.400 metros cuadrados. Reconoce una deuda de 50 pesos a favor del Banco Hipotecario de la Provincia, por saldo. Base el 80 o|o de su tasación, o sean 4.200 $ m|n.
3. El mismo día 6 de mayo, a las 14 horas. En La Plata. En la casa calle 51 esquina 16, donde se hallan depositados varios muebles que se detallarán en folletos, así como los demás detalles de las propiedades. Escrituración de los inmuebles de la capital federal, por ante el escribano Sr. Tomás Bravo (padre); y para el de La Plata, el escribano Sr. Emilio F. Gnecco, sin perjuicio de los derechos del comprador. 8 o|o como seña y 2 o|o de comisión en los inmuebles. Títulos en autos.—La Plata, abril 14 de 1923. — Entre líneas: "Sin perjuicio de los derechos del comprador", vale. — Carlos A. Ballina Benites, secretario.—Nota: Solicíten folletos en la capital federal: Florida 280 (escritorio Risso Patrón), y en La Plata: en mi escritorio, calle 47 N.º 635 (altos). v6ta

José Balocchio

(Reconquista 144, U. T. 6462, Avda.)

Sobre el subterráneo. Espléndida casa, llave en mano. Centenera 646 entre Pedro Goyena y Valle. Base $ 38.000 incluso 29.500 cédulas. Edificada sobre un terreno de 10x65 vs., con todo confort y a todo costo y preparada para seguir de altos. Distribución: Sala, escrit., vest., 3 dormitorios, baño inst., comedor que cuadra el patio, cocina con económica e intermediario, despensa con sótano, pieza de servicio y w. c. Luce frente imitación piedra, balcones y celosías de hierro, puerta de calle de herrería artística con postigos cancel e interiores de cedro, cielorraso de yeso, pisos de pino tea, patios de mosaico, jardín y fondo, cloacas y adoquinado pago, dista a 400 metros de la estación subterráneo Caballito y a 50 metros de los tranvías 48, 45 y 43. Venta por orden de un condominio. Visítese a cualquier hora.
EL DOMINGO 29 de abril, a las 15.30, sobre la misma. Títulos perfectos. Seña 8 o|o. Comisión 2 o|o. a21

Avda. Rivadavia a 100 metros de Yerbal y Argerich. Un lindo lote de 12 por 38 v. En esa brillante ubicación. Base, $ 15 vara, a plazo.
EL DOMINGO 29 de abril, a las 16.30, allí. a22

Casita con llave en mano — José Martí 1016, a 6 cuadras de Juan B. Alberdi y 3 de San Pedrito. Base, $ 3.800 a plazos. Edificio 2 piezas, otra chica, cocina, galería, etc.
EL DGO. 29 de abril, a las 15, allí. a22

Casita en Floresta — Llave en mano. White 922, a 2 cuadras de Juan B. Alberdi. 10x34 v. 2 piezas, cocina. Base, $ 3.620 a plazos.
EL DGO. 29 de abril, a las 14.30, allí. a22

Arturo Demarco

Patagones 2935 y 2937, entre Rioja y Deán Funes, 2 casas. Base 6.000 $ c|u. Edificio: 2 salas, comedor y 4 piezas y la otra, 2 salas y 4 piezas.
EL DOMINGO 29 de abril, a las 16.—A. Demarco. a22

V. P. CACURI

La vivienda ideal: Petit-hotel Berutti 2819-23, sobre Santa Fe y Canning, entre los jardines y paseos de Palermo. Con arte y delicado gusto se ha logrado una realización arquitectónica de tan destacada distinción que "Vogue" aludiéndola, al dedicarle una página, la clasifica así: "Las casas que son el orgullo del gusto porteño". Sus características: Cómo podríamos hablar elocuentemente en esta reseña del acierto de su distribución, del valor de sus múltiples detalles, prolija y felizmente ejecutados, de los suaves tonos que hacen tan gratos sus ambientes?..... Esta lectura no alcanza a producir la sensación de la realidad. Exponemos esa impresión previa, para definirla con este juicio: ¡Hay que verla! En 20 varas de frente, Jardín en un lote. En el otro su magnífico edificio. — Recepción: hall, sala, comedor, fumoir, ante-comedor, office. — Piso alto: hall, cuatro espléndidos dormitorios y alcobas, dos baños. — Subsuelo: Amplio garage, pieza para chauffeur, dos piezas para el servicio, baño. Gran cocina. Montaplatos, bodega. Sala de esgrima, glorieta. — Detalles: Parquets, estufas, vitraux d'art, artesonados, paredes tapizadas, guardarropas adheridos al muro. Base, $ 95.000, incluso hasta $ 70.000 y hasta 5 años de plazo. Entrega inmediata. Puede visitarse. También se venderá después particularmente su notable moblaje en estilo. Remate
EL DOMINGO 29 de abril a las 16.30. Informes Rivadavia 827. — V. P. Cacuri. a22

Judicial. Dos casas centrales, radio Corrientes, Mercado de Abasto. Primera: Boulogne sur Mer 452, entre Valentín Gómez y Corrientes, consta de sala, cuatro dormitorios, comedor, baño y dependencias comunes. Dimensiones, 8.72 por 39.92 en un costado y 31.61 en el otro y 8.66 de contrafrente, medidas en metros. Base, $ 29.333.32. Segunda: Valentín Gómez 3979, entre Ecuador y Boulogne sur Mer, consta de sala, tres dormitorios, pieza alta y comodidades, mide 8.65 por 17.66 en metros. Base, $ 16.666.66. Seña y a cuenta de precio 8 o|o. Comisión 3 o|o. Las escrituras serán otorgadas por ante el escribano don Carlos Falchi, Piedras 75. Ventas ordenadas por el señor juez en lo civil doctor Juan Carlos Lagos, a cargo del juzgado del doctor Seeber, por secretaría del doctor Juan A. García (hijo), en el expediente Colombo Gaudencio y otros, sus juicios sucesorios. El remate se verificará en las mismas propiedades
EL DOMINGO 29 de abril, a las 15 y 14.30 (3 y 2 1|2 p. m.), respectivamente. Informes Rivadavia 827.—V. P. Cacuri. a22

Judicial. Casa en Palermo. — Nicaragua 4537, entre Malabia y Acevedo, mide 8.80x17.66 en metros. Consta de tres habitaciones de material, dos piezas madera y dependencias, cloacas, adoquinado, etc. Base, $ 9.333.33, juicio ab intestato de D. Bautista Comes. Juzgado del doctor Campos, secretaría del doctor Padilla. Remate.
DOMINGO 29 de abril, a las 14.30 (2.30 p. m.), en la misma. Seña 8 o|o. Comisión 2 o|o. Informes, Rivadavia 827.—V. P. Cacuri. a22

Petit - Hotel

Frente a la Estación Belgrano R. — Con Garage.

SIN ESTRENAR.

Sucre 3099, esquina Zapiola. Hotelito sin estrenar. Tiene garage. Edificio de elegante estilo y con todos los detalles propios de las mejores casas modernas. Base, $ 58.000, con facilidades, allí.
EL DOMINGO 29 de abril a las 16.30. Puede verse a toda hora. Informes, Rivadavia 827.—V. P. Cacuri. a22

Central: Bulnes 880, Córdoba y Corrientes. Una buena casa-habitación. Consta de escritorio, sala, hall, tres amplios dormitorios, comedor, baño instalado, cocina, celosías, despensa, w. c., estufa, cielorrasos de yeso decorados, zaguán revestido de mayólica, cloacas, adoquinado y demás dependencias. Base, $ 24.500, mitad a 2 años de plazo. Remataré
EL DGO. 29 de abril, a las 16. Informes, Rivadavia 827.—V. P. Cacuri. a22

Tucumán 3349. Sobre Córdoba, Corrientes, mercado Abasto, 10x45. Edificio antiguo de nueve piezas. Base pesos 18.400, con facilidades de pago. Resulta a 40 $ vara, por todo. Produce renta. Las medianeras nuevas, altas, son propias. ¿Para qué hacer comentarios? ¡Hay que liquidar! Remate:
DGO. 29 de abril, en la misma.—V. P. Cacuri. a22

La esquina de Serrano y Nicaragua, Norte y Este. Todo pago. No es necesario hacer resaltar la importancia del barrio. Son 358.85 varas. Para una o dos casas. Base única 32 $ vara, mitad a plazos. Allí.
EL DGO. 29 de abril, a las 15.—V. P. Cacuri. a22

Terreno Villa Urquiza, notable ubicación. Pacheco entre Olazábal y Mendoza, rumbo S. O. Mide 10x55. Base $ 3.50 v|c. Tercera parte al contado, solamente, saldo 1 y 2 años. Remate:
DGO. 29 de abril, a las 15.—V. P. Cacuri. a22

¡Tierra que se regala! — Sobre los portones de Mataderos, a un paso de la Avenida Chicago Adoquinada, 4 ideales lotes 2 Bariloche entre Chicago y Arrecifes, otro Bariloche esquina San Pedro otro San Pedro entre Bariloche y Saladillo Sin base, en 80 meses. Remataré sobre los mismos.
EL DOMINGO 29 de abril, a las 16.30 horas.—V. P. Cacuri. a22

Villa Luro. Frente al andén de la estación una vivienda ideal. Yerbal 6274, mide en total 400 v|c, consta de dos amplios dormitorios, comedor que cuadra, otra habitación, baño y cocina, galería, aguas corrientes, luz eléctrica, etc., etc. Se recomienda por todo. Base, $ 8.000, todo a plazos. Remataré ahí
EL DOMINGO 29 de abril, a las 15.30 horas. a22

Gaona y Nazca, ahí, Gaona 2182-6 esquina Melguera 674, frente sirmil piedra, esquina para negocio, otro salón sobre Gaona tres amplios dormitorios y otros detalles. Base, $ 9.000, facilidades. Remataré sobre la misma.
EL DOMINGO 29 de abril, a las 16.30 horas. a22

EL HOTELITO

MAS BARATO

CENTRAL, LUJOSO, MODERNO

MAÑANA

Petit hotel lujoso. Bernardo de Irigoyen Carlos Calvo 981. Detalles de valor. Base, $ 45.000 incluso hasta pesos 36.000 a plazos. Se entrega inmediatamente. Tiene subsuelo, hermosa planta de recepción, piso alto, de dormitorios y terraza. Es muy confortable. Todo es de lo mejor. Como se trata de un negocio de oportunidad que debe liquidarse resueltamente, a mejor postor, no se detalla. Sólo se recomienda. Puede visitarse. Remate:
MIERCOLES 25 de abril, a las 15, en mi hall, Rivadavia 827.—V. P. Cacuri. a25

MAÑANA

DOS CASAS

EXTRAJUDICIAL

Almagro — Dos importantes propiedades, extrajudicial división de condominio. Base, $ 16.000 cada una, mitad a plazos, calle Venezuela 4064. Mide 11x60, moderna, sala frente piedra, zaguán revestido de mármol, vestíbulo, 3 dormitorios, comedor, baño, otra habitación, cocina, cloacas, luz eléctrica, adoquinado pago y otros muchos detalles. Se entrega desocupada. Otra: calle México 4690 y Boedo, mide 10x40, moderna, sala, frente piedra, zaguán revestido de mármol, vestíbulo, tres dormitorios, comedor, baño, cocina con económica, agua caliente, otra habitación, celosías, luz eléctrica embutida, terraza, etc., cloacas, adoquinado pago, todo en sal. tirantería de hierro. Se entrega desocupada, remataré en mi hall el 25 de abril, a las 15.—Cacuri. a15

CHACRA en GARIN. CHACRA en 25 de MAYO.

MAÑANA

Chacra en Garín, F. C. C. A. A una hora de la capital y a 30 cuadras de la estación. Son 13 hectáreas, 51 áreas y 45 centiáreas. Tienen justa fama las tierras de esta zona. No es preciso ponderarla. Base $ 550. Entrega inmediata. Alambrado en todo su perímetro. Hay población y monte de frutales. Ha sido alfalfado. Especialmente apto para cultivos, tambo o granja Conocida por de Cattone. El cochero Fructuoso Díaz la conoce. Remate:
El 25 de abril, a las 15, en mi hall, Rivadavia 827.—V. P. Cacuri. a15

Chacra en 25 de Mayo. A 20 cuadras al N. O. de la estación, sobre el camino real a Bragado. 54 hectáreas de campo todo alambrado, dividido en 5 potreros. Una cuadra alambrada con 10 hilos de púa y 8 boxes adecuados para criadero de cerdos y aves. Casa de tres habitaciones, baño, un galponcito, gran avenida de eucaliptus. Monte de sauces y otras mejoras. Linda con el tambo de Ignacio Aguirre. Base $ 11.500. Entrega inmediata. Remate:
El 25 de abril, a las 15, en mi hall Rivadavia 827.—V. P. Cacuri. a15

MAÑANA

Casa-Quinta y Terrenos

frente a la nueva estación San Antonio de Padua, F. C. O., pasando Ituzaingó.

Casa-quinta de 3787.50 varas. —Frente a la estación San Antonio de Padua, nueva estación del F. C. O., pasando Ituzaingó. Base $ 8.000, tercera parte contado. Consta de: comedor, sala, 4 dormitorios, 2 baños instalados, cocina, molino, gallinero, cañerías para riego, casa independiente para servicio, con cochera, etcétera.
EL 25, en mi hall. v25

Terrenos ahí mismo — Base $ 0.70 v. c., dividido en 4 fracciones que miden, lote 1.o 1422.61 vs., lote 2.o 1422.61 vs., lote 3.o 1169.35 y lote 4.o 957 vs.
EL MIERCOLES 25 de abril, a las 15, en mi hall, Rivadavia 827. a15

En Belgrano — Avenida Nahuel Huapí y Zapiola. Tranvías al frente. 6 lotes de ideales medidas con adoquinado, cerco y vereda pago. Condiciones de pago: tercera parte al contado, tercera parte a 1 año y tercera parte a 2 años, con interés del 7 o|o anual. Base de los lotes 2, 3, 4 y 5 con frente a Nahuel Huapí, $ 11.25 v. c., lotes 26 y 25 con frente a Zapiola $ 9.15 v. c. Remataré
EL DOMINGO 29 de abril, a las 15, sobre los mismos.—V. P. Cacuri, Rivadavia número 827. a22

Flores, un notable terrenito, calle Azul lindando con el Nº. 759. Mide 10x30, sobre adoquinado que se entrega pago al día, es una verdadera oportunidad. Base $ 8.50 v|c. 1|2 al contado, saldo a un año con el 6 o|o. Remataré ahí.
EL DOMINGO 29 de abril, a las 10 horas. a22

Judicial. Lo más destacado de Avellaneda: Avenida General Mitre 634. A pocos metros de la plaza, municipalidad, iglesia, bancos, escuelas, etc. Dimensiones excepcionales: 20 metros 944 milímetros de frente al Oeste por 56 metros 29 centímetros de fondo, y 21 metros 05 centímetros de contrafrente. Consta de ocho habitaciones, baño, piezas de madera al fondo, un pequeño galpón y otras mejoras. Venta ordenada por el señor juez en lo civil doctor Colombres, hoy a cargo del Dr. Cárdenas, secretaría del Dr. A. Basualdo, en el expediente folio 593, año 1920. Base $ 40.000. Seña y a cuenta de precio, 8 o|o. Comisión 2 o|o a cargo del comprador. Remataré
EL LUNES 7 de mayo a las 15 horas en mi hall, Rivadavia 827.—V. P. Cacuri. a25

VILLA DEVOTO

38 LOTES

a dos cuadras del monumental Palacio de las Aguas Corrientes. Próximos a la estación F. C. P. y tranvías 86 y 85, subterráneo. Terrenos altos. Base. 11 $ por mes. Planos: Rivadavia 827. — V. P. Cacuri.

38 terrenos en Villa Devoto.— Base: 11 $ por mes el lote. A 2 cuadras de monumental palacio de las aguas corrientes. A 3 cuadras de la estación F. C. P. y tranvías 86 y 85, combinación subterráneo, sobre la Avda. Segurola, Sanabria, Tres Cruces. Dimensiones adecuadas para todo, de 186 a 624 varas, calles Simbrón, Bermúdez, Benito Juárez, Tinogasta, Allende, Quevedo, a 22 minutos de Retiro a 16 minutos de Palermo. Con 120 trenes diarios Villa Devoto se destaca entre todos los pueblos suburbanos por el valor de su notable edificación moderna. Disfruta de todos los adelantos: adoquinado, luz eléctrica, aguas corrientes, cloacas, etc. Esta es la tierra de segura e inmediata valorización. Está al alcance de todos. En 120 meses, sin interés. Títulos perfectos por ante don Juan B. ... Remate
EL DOMINGO 29 de abril, a las 15, allí. Pidan planos a Rivadavia 827.—V. P. Cacuri. a22

C. D. Ribañez

En Florida, F. C. C. A.—Espléndida esquina de terreno, 10.65 por 54, Caxaraville esquina General Paz, remataré
EL DGO. 29, a las 15.30. Base, $ 5 la vara. Queda a 4 cuadras de avenida Maipú, 5 de la estación y 2 de los grandes colegios de San José, en breve edificado terrenos altos y punto de mucho porvenir. Más datos, Blanco Encalada 1716. v25

Néstor Plazas

En Talleres, casa de negocio Renta 15 o|o a plazo, bulevar Pavón esquina Arrascaeta, a 2 c. N. Oeste estación, adoquinado y tranvía 102 al frente construcción muy sólida con tirantería de hierro, preparada para altos. Base, pesos 13.500 m|n.
EL DOMINGO 29 de abril, a las 16 hs. en la misma. Visítese. Más datos, Rivadavia 863, capital. v25

EN LOMAS DE ZAMORA

120 LOTES

con frente a las calles Cerrito, Pirovano y Sáenz Peña.

BASE $ 3 POR MES — EN 80 MESES

El domingo 29 de abril, a las 14

En los mismos terrenos.

TREN GRATIS DE CONSTITUCION A LAS 13.40

Pidan planos, Alsina 682, U. T. 5353, Avenida.

MIGUEL A. SABATINO.

v25

MARCIALES Y GONZALEZ

70 CASAS :-: SIN DINERO

SABADO 28
a las 21 horas
(9 de la noche)
1er REMATE NOCTURNO
Grandes Ocasiones
v29

EL DOMINGO 29
a las 15 horas
VENTAS EXTRAJUDICIALES DE OPORTUNIDAD
v29

Primer remate nocturno a efectuarse en nuestro hall, Lavalle 1172, a las 21 horas (9 p. m.)

EL SABADO 28 de abril, en el cual liquidaremos las propiedades que se detallan a continuación:

AVENIDAS WARNES Y GARMENDIA. Calle Avalos 807, esquina Paz Soldán. Tranvía 94 y 95, consta de 2 habitaciones, cocina, w. c. y dependencias. Base, $ 2.000 al contado y 4.000 a plazos.

EN BELGRANO: CRAMER y Bebedero 3277, bonita casa de 3 habitaciones, cocina, w. c., etc. Mide 10x30, entrada para autos y dependencias. Base, $ 2.500 al contado y 5.000 a plazos.

ESTACION CABALLITO DEL SUBTERRANEO. Bacacay 625. Casa ideal para industria, 10x25, 3 habitaciones, cloacas y detalles de lujo. Base, $ 3.500 al contado y 14.000 a plazos.

JONTE Y ORAN, lo más alto de Flores, a 10 metros de allí, Bahía Blanca 1980. Casita para obrero, con 2 amplias habitaciones, cocina, w. c., galerías y jardín. Base, $ 1.000 al contado y 2.500 a plazos.

JUAN B. ALBERDI Y MURGUIONDO, a 1 cuadra de allí, calle Cafayate 1820. Tranvías 45, 48 y 40, combinación subterráneo. Bonita casa de 3 habitaciones, cocina, w. c., galería, luz eléctrica y jardín. Base, $ 1.000 al contado y 3.900 a plazos.

VILLA DEL PARQUE, sobre la estación, Cuenca 2549, entre Marcos Sastre y Santo Tomé. Consta de 2 amplias habitaciones en cal, cocina, w. c., galerías, jardín y dependencias. Base, $ 2.000 al contado y 4.800 a plazos.

BOYACA Y GAONA A UN PASO. Camarones 2168, amplia y moderna casa, de 10x45, sala, 2 habitaciones, cocina, w. c., baño y dependencias. Base, $ 3.000 al contado y 7.500 cédulas del Banco Hipotecario Nacional.

AVENIDA SAN MARTIN Y CAVENA 2387, casita de 3 habitaciones, cocina, w. c. y dependencias. Base, $ 2.000 al contado y 5.500 a plazos.

VILLA URQUIZA, sobre la estación y los tranvías Lacroze y 96. Calle Ceretti 2116, esquina Mendoza. Casita chiche de 3 habitaciones, cocina, w. c., jardín y dependencias. Base, $ 500 al contado y 5.312 a pagar con 73 $ mensuales, sin interés.

AVENIDA CONGRESO 3446 al 50. Dos casas que se venderán en block. Mide 20 por 53, con 4 habitaciones cada una, cocina, w. c. y dependencias. Base, $ 6.000 al contado y 11.000 a plazos.

ESTACION RIO JANEIRO DEL SUBTERRANEO, a 10 metros, calle Flores 63, entre Amambay y Otamendi. Barrio de palacios. Mide 10x47, construcción moderna, comedor, 3 dormitorios, baño instalado, cocina, w. c., cloacas y dependencias. Base, $ 10.000 al contado y 12.000 a plazos.

INDEPENDENCIA Y GENERAL URQUIZA N.o 753, regia casa, 9.15x64.40, sala, hall, 5 dormitorios, comedor, 2 habitaciones en altos, baño, cocina, w. c., despensa, cloacas, adoquinado pago y demás comodidades. Base, $ 18.000 al contado y 30.000 a plazos.

TRIUNVIRATO Y HUMBOLDT No. 187 y 89. Casa para renta, con adoquinado y cloacas, salón de negocio, 8 habitaciones, cocina, w. c. y dependencias. Base, $ 4.000 al contado y 15.000 a plazos.

JUAN B. ALBERDI Y LAGUNA No. 931. Con adoquinado pago, amplia casa de 10 por 45, comedor, 2 habitaciones, galpón de 300 metros cuadrados, con toda clase de comodidades. Base, $ 2.500 al contado y 6.500 a plazos.

ESTACION PUEYRREDON. Con tranvías 96, calle Ladines 3273, entre Cuenca y Campana. Amplia casa de 10x53, 4 habitaciones, cocina, w. c., galerías y jardín. Base, $ 2.000 al contado y 9.500 a plazos.

EN PUEYRREDON, Ladines 3283. Casita amplia de 10x53, 2 habitaciones, cocina, w. c., galerías y jardín. Base, $ 800 al contado y 4.700 en mensualidades.

LAGUNA 1415, con adoquinado pago. Tranvías 45 y 48. Casita nueva, 10x40, 2 habitaciones, frente imitación piedra, cocina, w. c., jardín y dependencias. Base, $ 1.500 al contado y 4.000 a plazos.

ENTRE RIOS Y CASEROS, Centro Sud, calle Luzuriaga 292. Casa moderna, con cloacas y adoquinado pago, sala, 5 habitaciones, baño, cocina y comodidades. Base, $ 3.500 al contado y 10.000 a plazos.

BOYACA Y AVELLANEDA. Sobre estas dos importantes avenidas. Morón 2709 esquina Condarco, 20x22, sala, comedor, 3 dormitorios, baño, cocina, cloacas y adoquinado pago, quedando libre el lugar de la esquina, para ser subdividido o ampliar su construcción, estando actualmente ocupado por jardín. Es negocio de ocasión, que recomendamos especialmente. Base, $ 5.000 al contado y 9.000 a plazos.

VILLA URQUIZA, Miller 2219 y Avenida Mendoza. Casita como para obrero, de 2 amplias habitaciones, con celosías, cocina, w. c., galería, patio mosaico y jardín. Base, $ 500 al contado y 2.500 a plazos.

AVENIDAS DUNGENESS, WARNES Y CANNING, a 10 metros. Olaya 1070, casa de 4 habitaciones, cocina, w. c., galerías, adoquinado pago. Base, $ 3.000 al contado y 7.500 a plazos.

SUPERI 2624, el barrio de los palacios, sobre Monroe. Casa como para obrero, 10x25, con una amplia habitación, cocina, w. c. y adoquinado pago. Base, $ 1.000 al contado y 3.000 a plazos.

VILLA URQUIZA, Pirán 5318 y Avenida de los Constituyentes. Casita de 2 habitaciones, cocina, w. c., galerías y jardín. Base, $ 1.000 al contado y 2.500 a plazos.

PUEYRREDON Y LAS HERAS, a 10 metros. Calle Peña 2701. Casita de elegante estilo moderno, compuesta de sala, 3 amplias habitaciones, pieza de servicio, terraza, baño, cocina, w. c., cloacas y adoquinado. Base, $ 10.000 al contado y 200 mensualidades de 135 $ cada una.

PLAZA 1756, entre Pampa y Pino. El barrio de los palacios. Mide 15x50. Consta de 4 habitaciones, vestíbulo, baño, cocina, w. c., entrada para autos, jardín y dependencias. Tiene el tranvía 90, a un paso. Base, $ 5.000 al contado y 8.000 cédulas del Banco Hipotecario Nacional.

AVELLANEDA 346 y Rojas. Sobre estación Caballito del subterráneo. Casa para renta, 10x40, adoquinado pago, 1 saloncito de negocio, comedor y 10 habitaciones. Base, $ 8.000 al contado y 16.000 en cédulas y mensualidades.

BARRANCAS DE BELGRANO, Quesada 1549 y Avenida Blandengues. Casa desocupada. Mide 10x40. Tiene 3 habitaciones, cocina, w. c., baño, cloacas, galerías y jardín. Base, $ 3.000 al contado y 6.000 a plazos.

CENTRO DE BELGRANO, 3 de Febrero 2304 esquina Quesada. Mide 17x17, consta de 3 habitaciones, baño, cocina, cloacas, jardín. Base, $ 2.000 al contado y 4.500 a plazos.

CARLOS CALVO Y QUINTINO BOCAYUVA, a 10 metros justos de allí. Calle Totoral 937, centro Sud, con más de 20 líneas de tranvías a todas direcciones. Consta de 4 habitaciones, cocina, w. c., cloacas y adoquinado pago. Base, $ 2.500 al contado y 6.000 a plazos.

EN PUEYRREDON, con tranvías 86, bonita casa de 10x50, 3 habitaciones, baño, cocina, w. c., galerías y jardín. Calle Vallejos 2345. Base, $ 2.000 al contado y 3.000 a plazos.

TERRENO en 80 mensualidades, centro mismo de Palermo. Arévalo entre Niceto Vega y Cabrera, 10x64, con adoquinado, cerco y vereda. Base, $ 15 la vara, en 80 mensualidades, sin interés. Unico desembolso, 2 mensualidades.

TERRENO, Beauchef esquina Santander, lo mejor de Caballito Sud. Tiene 229 varas y adoquinado pago al día, con cerco y rodeado de un intenso edificación. Base, $ 2.300.

UN TERRENO POR 5 $ mensual de base, entre edificios. Bahía Blanca esquina Ladines. Distante 20 metros de la Avenida San Martín y a 4 cuadras de la estación Villa Devoto. Venta en 100 mensualidades. Unico desembolso, 2 mensualidades. Son 300 varas aproximadamente.

Todas estas ventas anunciadas para el remate nocturno a efectuarse el sábado 28 de abril, a las 21 horas (9 p. m.), se efectuarán a la primer oferta que supere la base, con orden terminante de liquidar. Pidan prospectos, planos y demás detalles, por carta, teléfono o personalmente, en nuestras oficinas, Lavalle 1172.—Marciales y Gonzáles. v28

Notable esquina para negocio, Saraza 902, con adoquinado pago, cloacas, etc. Consta de salón negocio, sótano, tres amplias habitaciones más, baño instalado, cocina, w. c. y dependencias. Venta resuelta por cualquier cosa que supere su base de $ 4.500 al contado y 10.000 a plazos. Renta 1.920 $ al año, contrato por un año renovable. Es negocio de ocasión.
EL DOMINGO 29 de abril, a las 11 a. m., en la misma casa.—Marciales y Gonzáles, Lavalle 1172. a22

El domingo 29 de abril, a las 15 horas (3 p. m.), en nuestro amplio hall Lavalle 1172, remataremos con orden terminante de liquidar, las casas que se detallan a continuación:

GAONA al 700, a 10 metros. Calle Franklin 789. 10x30, cloacas, 5 habitaciones y dependencias. Base $ 6.000 al contado y 10.000 a plazos.

COLEGIALES—Zapiola 628 y Federico Lacroze. 10x30, cloacas, adoquinado, comedor, 4 habitaciones, baño instalado, etc. Base $ 5.000 al contado y 11.000 a plazos.

BARRANCAS DE BELGRANO—Mendoza 1448 al 50. Amplia casa en terreno de 900 varas, entrada para autos, 6 habitaciones, galpón de 300 varas y dependencias. Base $ 2.000 al contado y 16.000 cédulas del Banco Hipotecario Nacional.

BELGRANO—Quesada 1968. Casa de 10x50, con 4 amplias habitaciones, baño, cocina, cloacas, etc. Base $ 2.000 al contado y 7.000 a plazos.

MORENO 3501 esquina Maza 296. Salón de negocio, sala, 5 habitaciones y dependencias, cloacas y adoquinado pago. Dista un paso de estación Loria del subterráneo, y su descollante ubicación lo hace aun más recomendable. Base $ 1.000 al contado y 9.000 a plazos.

RIVERA Y DORREGO, a 10 metros. Costa Rica 6019, bonita, de 3 habitaciones, pieza de servicio, cocina, w. c., adoquinado pago. Base $ 2.500 al contado y 5.000 a plazos.

ALTOS Y BAJOS. San Pedrito 832 y 34. Centro de Flores. Con adoquinado. Planta baja: 3 salas, 1 dormitorio, baño, cocina. Planta alta: 4 salas, 3 habitaciones, baño, cocina. Base $ 1.000 al contado y 14.000 en cédulas.

EN BELGRANO—Núñez 2883 y avenida Crámer. Amplia casa de 10x55, con cloacas y adoquinado pago, 4 amplias habitaciones, baño instalado, cocina, w. c., etc. Base $ 5.500 al contado y 12.500 a plazos.

RIVERA Y ALVAREZ 943. Cómoda casa de 10x50, compuesta de comedor, 5 piezas, baño, cocina, cloacas y adoquinado. Base $ 6000 al contado y 11.000 a plazos.

DESOCUPADA, SOBRE LOS JARDINES de Palermo, Malabia 3242. Moderna casa de sala, 4 habitaciones, cocina, baño, w. c., adoquinado pago. Base $ 6.000 al contado y 12.500 a plazos.

TRIUNVIRATO Y THAMES, a 10 metros. Aguirre 938. Espaciosa casa de 10x65, cloacas y adoquinado, compuesta de comedor y 11 habitaciones con toda clase de comodidades. Base $ 8.000 al contado y 16.000 a plazos.

TRIUNVIRATO Y SERRANO, a 10 metros. Muñecas 931. Bonita casa de 10x40, cloacas y adoquinado pago, 2 amplias habitaciones, 2 piezas más pequeñas, baño, cocina y dependencias. Base $ 3.000 al contado y 7.000 a plazos.

PALERMO—Nicaragua 4511 y Humboldt. Amplia casa de 11x50, con cloacas y adoquinado pago, 4 habitaciones, cocina, w. c. y dependencias. Base $ 2.500 al contado y 6.000 a plazos.

AL SUR—Pavón 3244 y 24 de Noviembre. Casa de 10x30, con cloacas y adoquinado pago, sala, 4 habitaciones y dependencias. Base $ 3.000 al contado y 9.000 a plazos.

CENTRO DE PALERMO—Aráoz 2279. Casa de 10x25, con cloacas y adoquinado pago, sala, 4 habitaciones y dependencias. Base $ 5.000 al contado y 10.000 a plazos.

DESOCUPADA—Directorio 3021 y José Martí. En el centro de Flores. Regia casa, 10x30, con cloacas y adoquinado, 4 habitaciones, pieza de servicio, cocina y w. c. Base $ 2.500 al contado y 7.000 a plazos.

RIVADAVIA Y PICHINCHA 139. Próxima al Congreso, donde nadie vende. Casa de sala, 4 habitaciones, baño, cocina, w. c., detalles de lujo y confort. Se entrega desocupada. Base $ 12.000 al contado y 25.000 a plazos.

PALERMO—Godoy Cruz 2087. Casa flamante, 10x30, cloacas y adoquinado pago, 4 habitaciones y dependencias. Base pesos 2.500 al contado y 9.500 a plazos.

SAN EDUARDO 1471. Casa moderna, con cloacas y adoquinado pago, compuesta de sala, comedor, 3 habitaciones, baño, cocina y dependencias. Base $ 5.000 al contado y 11.500 a plazos.

BELGRANO, Conde 3345 y Manuela Pedraza. Edificio lujoso, de 3 amplias habitaciones, baño instalado, cocina, w. c., galería, cloacas y dependencias. Base pesos 2.000 al contado y 6.500 a plazos.

AVENIDAS TRIUNVIRATO Y DEL COLEGIO a 10 metros. Calle Heredia 1412. Casita para obreros, con 2 piezas, cocina y dependencias. Base $ 1.000 al contado y 2.500 a plazos.

SOBRE JUAN B. ALBERDI Y LARRAZABAL, a 10 metros. Bragado 5765. Mide 10x25, construcción tipo chalet, con 4 habitaciones, cocina, w. c., galerías y jardín. Base $ 1.800 al contado y 6.000 a plazos.

SOBRE LA ESTACION NUÑEZ. Una casa barata. Calle Núñez 1636, esquina Arribeños, con el tranvía 36 y tren eléctrico y a 3 cuadras de Cabildo. Consta de 3 habitaciones, cocina, w. c. y dependencias. Base $ 1.500 al contado y 3.000 a plazos.

DESOCUPADA. Avenida Gaona y Caferá 1182. Centro mismo de Caballito. Amplia casa de 10x46, compuesta de comedor, 5 habitaciones, baño, cocina, w. c., cloacas y adoquinado pago. Base $ 3.500 al contado y 10.000 a plazos.

PALERMO. A 3 cuadras de Santa Fe al 5200, Calle Humboldt 2006. Casita moderna preparada para altos, sala, 2 habitaciones, baño, cocina, cloacas y adoquinado pago. Base $ 2.000 al contado y 7.500 a plazos.

BLANCO ENCALADA 4069 y Plaza. Centro de Villa Urquiza, tranvías 96 y Lacroze. Casa de 3 habitaciones, cocina, w. c. y dependencias. Base $ 1.800 al contado y 3.500 a plazos.

SOBRE ESTACION VELEZ SARSFIELD CON TREN ELECTRICO Y TRANVIAS 2, 5 y subterráneo. Calle Gualeguaychú 566. Casa moderna, 3 habitaciones, comedor, cocina, baño, galería, hermoso jardín, cloacas y detalles de lujo. Mide 10x40. Base, $ 6.000 al contado y 10.000 a plazos.

AVENIDAS CHICAGO Y TELLIER. Sobre los Mataderos y los tranvías 45, 48 y 40 combinación subterráneo. Calle Jachal 2217. Mide 10x30, tiene 4 amplias habitaciones, cocina, w. c., todo de sólida construcción. Base $ 1.400 al contado y 3.600 a plazos.

AVENIDA SAN MARTIN Y DONATO ALVAREZ. Distante 10 metros de allí. Calle Maturín 2750. Consta de 2 habitaciones en cal, preparada para altos, baño, cocina, w. c., cloacas, luz eléctrica y dependencias. Base $ 2.000 al contado y 4.500 a plazos.

DESOCUPADO. Chalet en Villa Devoto. Frente al palacio de las aguas corrientes y con los tranvías 85-86 combinación subterráneo y Lacroze. Calle Tinogasta 4193 esquina Mercedes. Consta de 4 amplias habitaciones, 1 habitación más, cocina, w. c., jardín, aguas corrientes, etc. Base pesos 1.800 al contado y 3.000 en cédulas del Banco Hipotecario Nacional.

AVENIDAS LAGUNA Y MERLO. Tranvías 45, 48 y 40 a pocos metros. Calle Junta 3670. Mide 10x55, con 1 amplia habitación de material, otra pieza chica, cocina, w. c. y jardín. Base $ 500 al contado y 2.000 a plazos.

CABALLITO NORTE. Espinosa 1927, a un paso de la avenida San Martín. Moderna casa de 10x40, compuesta de sala, comedor, 3 dormitorios, cocina, w. c., etc. Base, $ 5.500 al contado y 10.000 a plazos.

PARQUE DE LOS PATRICIOS. Para renta. Calle San Francisco 721 y 727. Salón de negocio, 5 habitaciones, cocina, w. c. Base $ 2.500 al contado y 4.500 a plazos.

PARQUE SAAVEDRA. Con los tranvías 88 y Lacroze. Calle Besares 3032 y avenida Crámer. 400 varas, 2 amplias habitaciones, 1 pieza más pequeña, cocina, etc. Base $ 1.500 al contado y 2.500 a plazos.

CENTRO DE FLORESTA, Tandil 3641, entre Baradero y Mariano Acosta. Casa con salón de negocio, 3 habitaciones, baño, cocina, w. c., cloacas, luz eléctrica, etc. Base $ 3.000 al contado y 7.000 a plazos.

Todas estas ventas se efectuarán en nuestro amplio hall, Lavalle 1172.
EL DOMINGO 29 de abril, a las 15 horas. Seña 8 o|o. Comisión 2 o|o.—Marciales y Gonzáles. v29

P. Buontempo

Casa Honduras 3934|40, entre Salguero y Medrano. De renta y familia. Renta $ 350 mensuales y también se entrega desocupada, amplio salón negocio, 4 piezas, cocina, baño, 1 departamento en altos, de 4 piezas, galponcito, cloacas, adoq. pago y demás. Base $ 16.500, a plazos.
EL DGO. 29 de abril, a las 15, allí. 1p

6 lotes en Flores, avenida Donato Alvarez y Canalejas, tranvía al frente y adoquinado pago. Base $ 10 v. c., con grandes facilidades, sin interés.
EL DOMINGO 29 de abril, a las 16, en los mismos. Planos y datos, Rivadavia 6834, U. T. 93, Mitre.—P. Buontempo. 1p

J. A. Pordelanne y Cía.

Esmeralda 412. U. T. 0504, Libertad.

Flores Norte. ¡Por $ 800!, a 2 cuadras exactas de Av. San Martín y Donato Alvarez, (tranvías 85, 86, 26, 94 y 95, etc.). San Blas 1819 y Terrero, verja de mampost., jardín, 4 habitaciones, galería, cocina y depend., yeso, buena carpintería, mosaicos, mármoles, aguas corrientes, luz eléctr., etc. Base $ 6.800 a plazos.
EL DGO. 29 de abril, a las 16, allí. 1p

Gaona y Av. San Martín. $ 7.20 v|c., toda a plazos al 7 o|o. A 200 metros de allí. Franklin al 950 y Cucha Cucha, tranvías 85, 86, 39, 94, 95, comb. subt. 10x48 vs.
El DGO. 29 de abril, a las 16.30, allí. 1p

Villa Urquiza, $ 3.80 v|c., Pacheco al 3143, entre Quesada e Iberá, 10x63, con grandes facilidades.
El DGO. 29 de abril, a las 14.30, allí. 1p

60 lotes en mensualidades — Por cuenta y orden de la Constructora Nacional (en liquidación). En Villa Madero, a un costado de los Nuevos Mataderos.
El DGO. 29 de abril, a las 15.30. 1p

Floresta. Muy barata. General Artigas 1982 (antes Sud América). Verja de mampost. y hierro, jardín, 2 habitaciones, galería material, comedor, cocina, bovedilla, mosaicos, tirantería hierro, adoq. pago, etc. 10x40 vs. Base, $ 7.000, a plazos.
El DGO. 29 de abril, a las 15.30, allí. 1p

En Wilde, F. C. S. Desocupada. De familia. A una cuadra de la estación, Las Flores 882, a 3 cuadras tranvía 22, en cal, verja, jardín, 3 habitaciones, 1 pieza, cocina y depend., galería, 10x30 metros. Base, $ 3.900, toda a plazos.
El DGO. 29 de abril, a las 15, allí. 1p

En Quilmes. Terrenos con adoquinado pago por $ 4.50 v|c., todo a plazos al 8 o|o. Paso esq. Brown, sobre el andén de la estación, 2 lotes, 10x30 vs. c|u.
El DGO. 29 de abril, a las 16.30, allí. 1p

Villa Urquiza. 4 lotes baratos. 2 lotes Nahuel Huapí y Av. Constituyentes y 2 lotes Mar Chiquita y Av. Constituyentes. 10x40 vs. c|u. Bases $ 6.50 y 4.50 v|c. con adoq. pago. Tranvía 96 a 1 cuadra.
EL DGO. 29 de abril a las 16, allí. 1p

$ Oreste Andreone $

Judicial. "Los Claveles". En San Rafael, provincia de Mendoza. Paraje denominado "Cañada Seca". Campo conocido por de Juana S. de Ortiz, 66 hectáreas, 64 áreas, 13 centiáreas. Con edificio. 46 hectáreas están dedicadas a viña y frutales y 20 hectáreas a alfalfa. Se trata de una finca en plena explotación. Con riego. El canal "La Dorada" corre por el costado Norte del campo. Linderos: Norte, Lorenzo Forte y canal La Dorada; Sur, Magdalena S. de Tomba; Este, Ezequiel Tabanera y Oeste La Dorada. Hay edificio de 4 habitaciones, gran galpón y comodidades. Tasación: $ 81.641.86. Base 2|3 partes: $ 54.427.56. Juez Dr. Adolfo Cresbal, secretaría Dr. Laspiur, en la sucesión de don Rosario Ortiz.
EL VIERNES 27 de abril, a las 16, en mi hall de ventas, Sarmiento 466. 8 o|o de seña y 2 o|o de comisión. Soliciten planos por correo, teléfono o personalmente a Oreste Andreone, Sarmiento 466, U. T. 3945, Avenida. v25

Una estanzuela formada. — A 3 años de plazo y con valiosas mejoras. A 18 leguas de Telén, F. C. O. 2.605 hectáreas de campo alto y seleccionado. Con buena agua a 35 metros. Parte del lote 22, fracción C, sección 18. Apto para ganadería, agricultura, y muy especial para trigo, maíz y avena. Muy bien alambrada en todo su perímetro a 7 hilos. Con grandes mejoras. Sólido edificio de 4 habitaciones, molino "Samson" con tanque de 150.000 litros, bebederos, potreros, etc. Base ínfima $ 10 la hectárea (vale 4 veces más). Se entrega libre en el acto de escriturar. Visítese por Telén.
EL VIERNES 27 de abril, a las 16, en mi hall, Sarmiento 466. Pidan planos por correo, teléfono o personalmente a O. Andreone, Sarmiento 466, U. T. 3945, Avenida. v25

Ideal.—Una joya para novios. Se entrega desocupada. En Caballito. A tres años de plazo. Algo bueno. Algo sólido. Algo elegante. Una verdadera joya. Ubicación descollante. Frente moderno. Puede visitarse de 10 a 12. Con 5 habitaciones, baño instalado, hall, patio, azotea, dos balcones, cocina con económica y comodidades. Aguas corrientes, luz eléctrica, cloacas, veredones y adoquinado, todo pagado. Calle Bravard 1167 entre la avenida Chubut y Ferrari. A 1|2 cuadra del parque Centenario y de las avenidas Chubut y Warnes. Comunicaciones tranviarias, para todos los puntos de la capital. Base, $ 12.000. Mitad al contado y mitad a 3 años de plazo.
EL VIERNES 27 de abril, a las 16, en mi hall, Sarmiento 466. Pidan folletos con fotografías, por correo, teléfono o personalmente a Oreste Andreone, Sarmiento 466, U. T. 3945 Avenida. v25

Islas. A sólo $ 20 hectárea.— A plazos, 90 hectáreas. En dos fracciones. A sólo 20 minutos de Campana. A 10 cuadras del Paraná de las Palmas. Tierra especial para todo cultivo. Base, $ 20 la hectárea. Mitad al contado y mitad a dos años de plazo, sin interés.
EL VIERNES 27 de abril, a las 16, en mi hall. Pidan planos por correo, teléfono o personalmente a Oreste Andreone, Sarmiento 466, U. T. 3945 Avenida. v25

SAUL Z. HERRERA

Casa central Perú 157, U. T. 6731, Av. — Sucursales en Flores y Mar del Plata. v29

Chalet estilo colonial, con garage. Diamante (Llave en mano) Calle Bompland 931 al 935. Base, $ 14.000, todo a plazos y por mensualidades. Edificio de gran lujo y confort de 6 habitaciones, vestíbulo, baño, galería, terraza, cloacas y adoq. pago. La mejor recomendación para apreciar el lindo negocio que ofrezco es visitarlo.
EL JUEVES 26 de abril a las 15.30 en mi casa, Perú 157. a22

Linda casita en Liniers — Ottden 244. Base 1.800 $ a plazos. Mide 10 por 43.05 vs. Edificio de 2 piezas, cocina, galponcito, plantas y árboles frutales. Visítese. No hay cartel.
EL JUEVES 26 de abril a las 15.30 en mi casa, Perú 157. a22

Extrajudicial, casa de ocasión. Muy central y barata. Calle Concepción Arenal 3849, de 10 por 45 vs. Base 4.000 $ al contado y 6.400 cédulas. Edificio de sala, moderno, 3 dormitorios, cocina, plantas frutales y adoq. pago. A 2 c. de la Av. Girardone 100. Visítese. No hay cartel.
EL JUEVES 26 de abril a las 15.30 en mi casa, Perú 187. a22

Linda casa en Ciudadela, F. C. O. A 3 c. de la estación con tranvías eléctricos. Calle Moreno 674 entre Ballester y Belgrano de 10 por 48 vs. Base 1.543 pesos, en mensualidades de 36 $, sin interés excedente al contado, con 4 piezas, cocina, luz eléctrica. Visítese, No hay cartel.
EL JUEVES 26 de abril a las 15.30, en mi casa, Perú 187. a22

Tome nota....

por 10 $ por mes, con adoquinado pago...

18 lotes sobre la est. Quilmes. Base $ 10 por mes el lote, en 100 meses, sin interés. A 300 metros de la estación, con adoq. pago y luz eléctrica, con frente a las calles Conesa, Centenario, Alberti y Cervecería Argentina. Ubicación de gran valor, rodeados de casas quintas y chalets. Pidan planos.
EL DGO. 29 de abril, a las 16, en los mismos. a22

Casa para vivir, en Flores. — Desocupada, Avenida Gaona 3825, en el sitio más culminante de esa arteria, al Norte de la plaza y frente al eléctrico 84. Mide 10x38 vs. Base 20.000 $ a largos plazos. Consta de regia sala, vestíbulo, 3 dormitorios, comedor, baño, pieza de servicio, galería, carp. de cedro, cloacas, luz eléctrica y adoq. pago. Visítese para poder apreciar este brillante negocio.
EL DGO. 29 de abril, a las 11 de la mañana, allí. a22

Linda casa en Flores... Muy central. Sobre el subterráneo y Av. Rivadavia, calle Dolores 241, de 10x34 vs. Base, 2.500 $, a plazos, jardín, 2 dormitorios, comedor, vestíbulo, 1 dormitorio más, c. de baño instalado, cocina, galería, c. de yeso, decorados, cloacas y adoq. pago. Renta 170 $. Visítese.
EL DGO. 29 de abril, a las 11.30 de la mañana, (allí). a20

Sobre la estación Colegiales.— Linda casa llave en mano, calle Freyre 1158, de 9x38 vs. Base $ 7.000, todo a plazos. Consta de jardín, 3 dormitorios, cocina, galería, mosaicos, luz eléctrica, adoq. pago. A 3 cuadras de la Av. Federico Lacroze 3000. Visítese.
EL DGO. 29 de abril, a las 10.30 de la mañana, allí. a22

Para vivir. Desocupada. Casa central, a 1 c. de las Av. Alvarez Thomas, Jorge Newbery y Federico Lacroze, calle Martínez 850. Base, $ 7.000, a plazos. Edificio en cal con tirantería de hierro, de 3 piezas, baño, cocina, galería, cloacas, etc. Visítese a toda hora.
EL DGO. 29 de abril, a las 10 de la mañana, allí. a22

Av. Forest 2301 esq. Olazábal. ¡Una pichincha! Llave en mano. Casa a 2 c. de la estación Coghland y de la Av. Monroe con eléctrico 96. Base, $ 3.500, todo a plazos, consta de 2 dormitorios, c. de baño, galería, cloacas. Visítese.
EL DGO. 29 de abril, a las 10.30 de la mañana, allí. a22

En FLORES...

¡POR 10 $ MENSUALES...!

14 lotes en Flores, en 80 meses. Base 10 $ por mes el lote. Calles Arrotea, Culpina, Junta y Av. Campana, con tranvía 49, cloacas y luz eléctrica al frente. Unicos sin edificar en ese gran barrio. A 1 c. de la Av. Varela. Pidan planos.
EL DGO. 29 de abril, a las 15.30, allí. a22

Linda casa como pocas. Recién terminada, de hermoso estilo y delicada construcción. Obra del arquitecto Atilio Ferrara. Sobre la estación Colegiales y Av. Federico Lacroze (altura 2900). Calle Zapiola 508 esq. Maure. Base $ 12.000, todo a plazos. Edificio de sala y escritorio, hall, comedor, 3 dormitorios, c. de baño instalado, cocina con económica, w. c. y escalera de acceso a gran terraza, revoques de piedra, balcones modernos, zaguán revestido, celosías, finos decorados y papeles, luz eléctrica, cloacas, adoquinado pago y otros varios detalles de gran lujo y confort, que en cualquier momento pueden apreciarse, pues hay cuidador.
EL DGO. 29 de abril, a las 15.30, allí. a22

Sobre la Av. San Martín. — Un terreno con base de $ 3 v|c., con adoq. pago y entre edificios, con cloacas y luz eléctrica. Calle Vírgenes entre Sapaleri y Rojas, de 10x48.60 vs. A 150 mts. de los tranvías 85, 86, 83, 84 y 95 en combinación con el subterráneo. Visítese ese gran barrio.
EL DGO. 29 de abril a las 14.30, allí. a22

7 lotes al Sur de Flores... Base 10 $ por mes en 100 meses, sin interés, frente a la avenida Alberdi, Culpina, Castagnon y Arrotea, con cloacas, luz eléctrica y aguas corrientes al frente, únicos sin edificar en ese gran barrio. A 1 c. de la avenida Varela con eléctrico 49. Venta por orden de la sociedad anónima La Progresista. Pidan planos.
EL DGO. 29 de abril a las 17 (en los mismos). a21

Frente a la Av. San Martín... Lindero al No. 1716, es decir en el sitio más estratégico, comercial y valioso de esa gran arteria. Unico terreno sin edificar, de 10x57.75 vs., entre edificios y paredes en cal, para poder edificar. Base ridícula para ro real de venta, $ 10 v|c, a plazos, a donde recién se ha vendido a $ 37 la vara, los terrenos de la estación, del tranvía y se edifican grandes construcciones, tiene adoq. pago y vereda, cloacas y tranvías a todas direcciones al frente. Una visita allí..., es el mejor elogio de lo que ofrezco. Pidan planos de esta ideal adquisición.
EL DGO. 29 de abril, a las 16, (allí). a20

GIMENEZ ZAPIOLA, PANELO y Cía.

v30

REMATES DE HOY

A LAS 15, EN NUESTRO HALL

Ubicación	Base
Potosí 4002|18, esq. Almagro .	$ 38.000.—
Bóveda en la Recoleta	„ 10.531.74

Judicial. Bóveda en la Recoleta. Ubicación excepcional, próxima a la entrada y a la avenida principal. Son las sepulturas 4, 5 y 6 del No. 3, sección 13, forma esquina y mide: 2m17 de frente a la calle ancha y 2m40 de frente a la otra. Superficie 5.6420 m|c. Linda con la bóveda de la familia Denovi, frente a la de Antonio Delfino, García Fernández, próxima a la de Varela y el monumento de Valentín Alsina. Construcción antigua, subsuelo, puerta de entrada con tapa de mármol, etc. Base $ 10.531.74, que son las 2|3 partes de la tasación. Por orden del señor juez de 1a. instancia Dr. Colombres, secretaría del Dr. Gonzáles del Solar, en el expediente Adolfo Arriola, su testamentaría.
EL MARTES 24 de abril, a las 15 h., en nuestro hall. Seña 8 o|o. Comisión 2 o|o.—Giménez Zapiola, Panelo y Cía., Florida 229. a18

Judicial — En Colón, provincia de Buenos Aires. 2 chacras situadas en el ejido del pueblo, son las núms. 151 y 161, compuestas cada una de 41 ha. 44 ás. y 89 cs. Linderas la primera al NE. con la 152, al NO con la 141, al SE. con la 161 y al SO. con la 150. La segunda, al NE. con la 162, al NO. con la 151, al SE. con la 3 y al SO. con la 160, todas calle por medio: superficie total 82 hs. 89 ás. 88 cs. Existen un rancho de barro, techo de cinc, dos piezas y cocina. Alambrado en su perímetro con 5 hilos, buenos postes y varillones, además alambrado que divide las dos chacras. Tiene 8 cuadras sembradas de alfalfa, pozo con buena agua dulce. Base $ 3.315.76 o sea $ 40 la hectárea, dos terceras partes tasación. Orden juez doctor Colombres, secretaría doctor Degreef, a propuesta de partes, expediente Rius Ricardo, juicio ab intestato.
EL LUNES 30 de abril, a las 15 ha., en nuestro hall. Seña 8 o|o. Comisión 2 por ciento.—Giménez Zapiola, Panelo y Cía., Florida 229. a18

De renta: el 12.28 o|o. Potosí 4002-00 esq. Almagro (hoy Francisco Acuña de Figueroa). A 1 cuadra de Medrano y a 4 del subterráneo. Terreno: 18v59 de frente al N., sobre Potosí: 30v89 en su otro frente al E., sobre Almagro: 18v88 en el costado S. Edificio: 3 casas independientes, la esquina: salón negocio y sótano, 2 dormitorios, cocina, baño, pieza en altillo y patio. La otra, Potosí 4006: sala, 2 dormitorios, comedor, baño, cocina, pieza en altillo y patios. Construcción moderna con buenos materiales. Frente imitación piedra; cortinas metálicas, carpintería de cedro, cielorrasos de yeso, etc. Base, $ 38.000. Produce en conjunto, de acuerdo a la ley de alquileres, $ 390.
EL MARTES 24 de abril, a las 15, en nuestro hall, 8 o|o de seña y 2 o|o de comisión.—Giménez Zapiola, Panelo y Cía., Florida 229. a20

El lunes 30 de abril. Remataremos la mansión, Bmé. Mitre 1565, (desocupada), con amplios jardines, subsuelo, planta de recepción, dos pisos altos, garage etc. Base, $ 176.000. Hipoteca, $ 140.000 y la propiedad para habitación y renta Arenales 1647 al 53, constituída por dos casas independientes, una baja (desocupada) y otra alta, de construcción moderna, con todas las comodidades. Base $ 80.000, hipoteca, $ 60.000. El remate tendrá lugar en el local del Banco Hipotecario Nacional. Más detalles en nuestro escritorio.—Giménez Zapiola, Panelo y Cía., Florida 229. a22

En Navarro. A plazos. 2.298 hectáreas en 5 lotes. A 1 legua al SE de estación J. J. Almeyra, F. C. A., y a 4 1|2 de Navarro, F. C. S. Campo bueno, parajo, con pastos muy refinados y agua de primera calidad. Linderos: A. Roca, Angel Vélaz Catto, Hansen, Bernasconi, Ribes y Mafia. Los lotes varían entre 257 y 755 hs., y todos, con excepción del 357 hs., están alambrados en el perímetro. El lote 4 tiene una población de 2 piezas y cocina y un molino a viento con tanque; el No. 5 tiene población de 2 piezas, cocina, monte y 2 molinos a viento con tanques y el No. 3 una población de 2 piezas, cocina, monte y molino a viento. Base, $ 280 la hectárea.
EL LUNES 30 de abril, a las 15, en nuestro hall. Se dejará en hipoteca a los que resulten compradores, sumas que varían entre $ 40.000 y $ 115.000, según los lotes, a 2 años de plazo y al 8 o|o de interés. Escrituras por el escribano señor Carlos L. Rojo, Florida 22. Entrega inmediata. 8 o|o de seña y 2 o|o de comisión.—Giménez Zapiola, Panelo y Cía., Florida 229. a20

Luis Calvaroso

30 lotes. — En 100 meses. — En Floresta. Los mejores terrenos de esa pintoresca y progresiva villa. Barrio codiciado, completamente formado y familiar, alto, sano y pintoresco, rodeado de compacta edificación moderna, al lado de Rivadavia y de Juan B. Alberdi, 30 espléndidos lotes sobre las calles Homero, White, Rafaela y Caxaravilla. Hay lotes chicos y grandes. Es la mejor oportunidad para adquirir en mensualidades 1 lote de tierra en paraje tan central y tan a mano de los tranvías. Base, $ 15 por mes el lote, sin interés.
EL DGO. 29 de abril, a las 14.30 (2.30 p. m.), en los mismos terrenos. Pida planos hoy mismo, vea los terrenos y elija el que le convenga.—Luis Calvaroso, Rivadavia 633, U. T. 5553, Av. v26

Terreno 11.55x48.50 vs. — Directorio pasando el núm. 765, entre Picheuta y Thompson. Ubicación familiar. Terreno ideal para casa de departamentos, fábrica, etc. Con cerco, vereda y adoquinado pago. Base, $ 12 la v|c., dejando 4.200 $ hasta el 28 de noviembre de 1924, cancelable en cualquier época.
EL DGO. 29 de abril, a las 14, allí. v26

Terreno, Av. Pavón al lado del núm. 4080, pasando un lote, entre Treinta y Tres y Quintino Bocayuva. A 2 cuad. de Av. La Plata y 4 de Boedo. Medidas ideales: 10x31.72 vs. Con adoq. pago. Base, $ 19 la v|c., incluso en esta base 36 meses de $ 116.
EL DGO. 29 de abril, a las 14, allí. v26

Un chiche. Plaza Flores—José Bonifacio 2384, entre Membrillar y Rivera Indarte, justo a 3 cuadras de Rivadavia, plaza y estación Flores. Mide 10x25.71 vs. Consta: jardín con hermoso frente de balaustrada, 3 dormitorios comedorcito, w. c., baño azulejado, cocina, galería material, carp. cedro y celosías, cielorrasos yeso, patio mosaico, luz eléctrica, cloacas, terraza, adoquinado pago y muchos detalles. Se entrega desocupada. Base, $ 14.000, incluso 6.700 cédulas argentinas.
EL DGO. 29 de abril, a las 16.30, allí.—Luis Calvaroso, Rivadavia 633, U. T. 5553, Avenida. v26

Santiago A. Ferro

Judicial. En Mataderos. Calle Huber esquina Larraya, Fracción F, lote 1 y parte del 2.
EL DOMINGO 6 de mayo de 1923, a la 1p, en el mismo. Tasación $ 1000. Base $ 666.67. Mide 14.29 mts. de frente N. O. 32.71 mts. de fondo N. E., 32.63 mts. S. O. y 14.43 mts. S. E. Orden del señor juez de lo civil, Dr. Fernando M. Colombres, secretaría Dr. Gonzáles del Solar, sucesión Domingo M. Gagliolo. Seña 8 o|o. Comisión 2 o|o. Perú 318.—Santiago A. Ferro. 1p

Otheguy & Fusella

FLORES

Avenidas: JUAN B. ALBERDI y CARABOBO

6 LOTES IDEALES 6

Incluso una esquina. Con cédulas y a largos plazos. Lo mejor que se haya presentado en venta. La más notable ubicación del aristocrático Flores, sobre el subterráneo y dando frente a las dos grandes avenidas: Juan B. Alberdi y Carabobo, con doble línea de tranvías a su frente, números 43, 45, 49 y 48 (nocturno) que conducen a todo punto de la capital, dimensiones excepcionales que se adaptan para cualquier destino: el lote número 1 mide: 10 por 51v60; el número 5 (esquina): 16v76 por 19v63; los números 6 (a) y 6 (b): 10 varas 64 por 52v76, cada uno; en núm. 6 (c): 10v67 por 52v76, y el número 7: 12 por 62v76 y 11v67 en su contrafrente. Con vereda y afirmados pagos por ambas calles. Condiciones de venta: El lote número 1, con base de $ 27 la v. c., reconoce 7.400 cédulas arg. Bco. Hip. Nac., con devolución de lo amortizado y lo que exceda de esta suma hasta el precio total de venta se abonará 50 o|o al contado y el 50 o|o restante será a un año de plazo con 7 o|o de interés anual. El lote número 5 (esquina) con base de $ 35 la v. c., reconoce 5.700 cédulas y su pago será en las mismas condiciones que el anterior. Los lotes 6 (a), 6 (b) y 6 (c) con base de $ 27 la v. c. cada uno reconocen en conjunto 24.500 cédulas y el pago en un solo block sería en las mismas condiciones que el número 1 o en su defecto si resultaren más de un comprador su pago será sobre el precio total de compra: 25 o|o al contado, 25 o|o a 6 meses, 25 o|o a 12, y el 25 o|o restantes a 18 meses de plazo, con 7 o|o de interés anual. El lote número 7, con base de $ 27 la v. c. y su pago será en las mismas condiciones que el ya expresado número 1. Visitarlos equivaldría interesarse.
EL DOMINGO 29 de abril a las 17 horas, allí. Escrituras por ante el escribano señor Alberto Wuille y Ville, Av. de Mayo 695. Títulos perfectos. Seña 8 o|o. Comisión 2 por ciento. Soliciten planos personalmente, por carta o teléfono a nuestras oficinas, San Juan 3538, U. T. 7748, Mitre.—Otheguy y Fusella. 1p

Sobre avenida Carabobo lindero a los anteriores, notable lote 10.85 por 62.76 vs. Ad corpus, con vereda y adoquinado pago. Base $ 27 la v. c. al contado.
EL DGO. 29 de abril a las 17 horas, allí. Seña 8 o|o. Comisión 2 o|o. Títulos perfectos, San Juan 3538, U. T. 7748, Mitre.—Otheguy y Fusella. 1p

A. Buganem y Cía.

PRINGLES 783

SIN ESTRENAR

Amplia y confortable. A todo lujo. Una obra de indiscutible valor, que se agrega a los progresos de la arquitectura moderna. Ni el más mínimo de sus detalles ha sido omitido. Basta una visita para comprobarlo de una manera absoluta.

Base: $ 40.000, a plazos

EL Dgo. próximo, a las 16 en la misma

Corrientes 4400 — A 20 metros, por Pringles 783. Lujosa y confortable. Sin estrenar. Admirablemente distribuída. Sus detalles halagan al más exigente. Construída sin economías de ninguna clase, sobre tirantería de hierro. Base $ 40.000 que podrá quedar en hipoteca de 1 a 5 años de plazo, con 8 o|o de interés. Consta de: Sala y escritorio, zaguán al medio, gran hall, 4 dormitorios, comedor que cuadra, baño completamente instalado, guardarropas, cocina con económica y a gas, pieza y w. c. de servicio, lavadero y terraza. Luce: artístico frente imitación piedra, con zócalo de granito, puerta de calle hierro y cristal, zaguán con mármol, carpintería cedro, pisos parquets, cielorrasos yeso decorados, muros con finos empapelados, celosías hierro, mosaicos extranjeros, luz eléctrica embutida, finos herrajes y demás detalles que podrán apreciarse previa una detenida visita. Mide 10 por 35 varas. (Hay cuidador).
EL DOMINGO 29 de abril, a las 16, en la misma.—A. Buganem y Cía., Av. de Mayo 963. a24

Av. J. B. Alberdi 5000 — A 100 metros de allí. Basualdo 1032, entre Areco y Tapalqué. Base $ 4.000, toda a plazos. Consta de: 1 habitación de material, otra en altos, caballerizas con altillo y w. c. Mide 9x42.50 vs. Renta $ 70 mensuales. Tranvías 46, 45 y 48. Visítese.
EL DOMINGO 29 de abril, a las 15, en la misma. a22

Av. Pedro Goyena 442, entre Beauchef y José M. Moreno. A 2 cuadras de Juan B. Alberdi y 4 de Av. La Plata. Llave en mano. Base $ 22.000, que podrá quedar en hipoteca de 1 a 5 años, con 8 o|o de interés. Moderna, preparada para altos. Sobre tirantería de hierro. Sala, fte. piedra, zaguán, con mayólicas, hall, v29 3 habitaciones, comedor que cuadra, baño, cocina, fondo, gallinero y 2 piezas de servicio. Puertas y celosías cedro, yeso, mármoles, mosaicos, luz eléctrica, y adoquinado pago. Mide 10x41 vs. Tranvías 42, 43 y 48 al frente. Visítese.
EL DOMINGO 29 de abril, a las 15.30, en la misma. a23

Base $ 8 v. c. — Av. Rivadavia 8000. A sus espaldas. Flores entre los Nros. 4550 y 54, que son dos buenos edificios, entre Olmos y Olivieri. Lindo lote de terreno. Mide 10x42, 19 y 43 vs. Sup. 425.95 v. c. Tiene cerco de alambre tejido, puerta y portón. Tranvías 2, 5, subt. y 40.
EL DOMINGO 29 de abril, a las 15, en el mismo. a22

Vilela 2649, entre Amenabar y Moldes. A 1 cuadra de Av. Cabildo. Base $ 4.000 que podrá quedar en hipoteca de 1 a 5 años. Edificada en 500 v. c. Consta de: Verja de mampostería y hierro, jardín, 2 habitaciones, cocina y w. c. Buena carpintería, aguas corrientes, etc. Mide 10x50 vs. Visítese.
EL DOMINGO 29 de abril, a las 15.30, en la misma.—A. Buganem y Cía., Av. de Mayo 963. a22

Desocupada → Besares 2560, entre San Isidro y Amenábar. A 1 cuadra de Av. Cabildo 4100. Base $ 4.500 que podrá quedar en hipoteca de 1 a 5 años de plazo. Consta de: Sala, con balcón, zaguán, 2 habitaciones, 1 pieza, cocina y w. c. Buena carpintería, cielorrasos yeso, mármoles, mosaicos, etc. Visítese.
EL DOMINGO 29 de abril, a las 16.15, en la misma. a22

Desocupada — Av. Triunvirato 4161, entre Pampa y Echeverría. Próxima a la estación Villa Urquiza, F. C. C. A. Base, $ 9.000 que reconoce en hipoteca. Recién terminada, sobre 550 v. c. Verja, jardín, sala, 3 habitaciones, baño, cocina, 1 pieza y w. c. Frente piedra, moderna, carpintería cedro, yeso, mármoles, mosaicos, cloacas internas y adoq. pago. Mide 10x56 vs. Tranvías Lacroze al frente. Visítese.
EL DOMINGO 29 de abril, a las 15.30, en la misma. a22

Av. Cabildo 4100 — A 100 metros de allí. San Isidro 4194|200, esq. Besares. Base $ 6.000 que podrá quedar en hipoteca de 1 a 5 años. De negocio y familia. Consta de: Salón, zaguán, 1 sala, 1 pieza, cocina y w. c., moderna carpintería cedro, yeso, mosaico, etc. Renta $ 80 mens. Mide 9.91x9.81 y 14.66, 9.11 en su contrafrente respectivo. Tranvías Lacroze a todas direcciones. Visítese.
EL DOMINGO 29 de abril, a las 16, en la misma.—A. Buganem y Cía., Av. de Mayo 963. a22

Angel López

En la Boca, casa sobre la ribera, calle California núm. 739, entre Crucero y Garibaldi, o sea en la progresista Vuelta de Rocha. Terreno de 10x40. Dos casillas formando 9 piezas y sus dependencias.
EL DOMINGO 29 de abril, a las 15, allí. Base, $ 10.000. Adoquinado pagado. Seña, 8 o|o. Comisión, 2 o|o. Datos, Almirante Brown 1288 o Av. de Mayo 676.—Angel López. v29

Giammatteo y Giannattasio

Av. de Mayo 1155, 1er. piso

Thames 736 al 40. 11 por 56 vs. 6 habitaciones, cuarto de baño y cocina, buena edificación y carpintería, cloacas, luz, y adoquinado pago. Base $ 16.500 a plazos.
EL DGO. 29 de abril a las 16, en la misma. v27

Pascual Spinelli

C. Calvo 4207-09. — U. T. 5604 Mitre

Como judicial. Por división de condominio, una buena oportunidad. San Juan al 3000, a 1 cda. Barcala 3071. Mide 10x40. Sala, comedor, 4 dormitorios, baño, cocina, construcción en buen estado. Ojo especuladores, cloacas y adoq. pago. Base, $ 15.500.
EL DGO. 29 de abril, a las 15 horas, allí. v24

Regia casa para médico o estanciero. Desocupada, sobre subterráneo Rosario 278, consta su edificio: sala, vestíbulo, 4 dormitorios, comedor, baño instalado, pieza en alto, instalación eléctrica embutida, empapelado, construcción en cal, tirantería de hierro, cloacas y adoq. pago. Base, $ 25.000, a plazo.
EL DGO. 29 de abril, a las 16, allí. Visítese de 14 a 17 horas. Seña 8 o|o. Comisión 2 o|o. Datos en mi oficina. v24

LUIS A. GOMEZ

CONSTRUCTORES - ESPECULADORES

Casa de 3 departamentos	BASE, $ 17.000
Casa para reedificar	BASE, $ 12.000
Dos espléndidos lotes de terreno.	Sin base.

EL DOMINGO, 29 DE ABRIL
Por división de condominio de la sucesión Sabelli.

Sobre Juan B. Alberdi y Avenida La Plata. Casa de tres departamentos que con una pequeña refección, puede producir buena renta. Don Cristóbal (hoy Valle) 166 al 68. El edificio se subdivide así: Primer departamento: 3 habitaciones y 1 alta, cocina, etc.; 2o. departamento, consta de 2 habitaciones, comedor, pieza en altos y comodidades; 3er. departamento, consta de 2 habitaciones, cocina, w. c., etc. Carpintería de cedro, pisos de pino tea, cloacas y adoquinado pago. Mide 10 por 40 vs. Base, $ 17.000, que podrán quedar en hipoteca a 2 años de plazo. Visítese.
EL DOMINGO 29 de abril, a las 16.30, en la misma. 1p

Sin base, por lo que den. Espléndido lote de terreno sobre la calle San Matías entre General Artigas y Bolivia. Rodeado de edificación y en una zona de progresos indiscutibles. Mide 9.23 por 67 vs., dimensiones especiales para una industria. Mitad al contado y el resto a plazos.
EL DOMINGO 29 de abril, a las 15.30, sobre el mismo. 1p

Triunvirato y Malabia. Para reedificar. Malabia 254, consta de una amplia sala, 4 habitaciones, cocina, w. c., cloacas y adoquinado pago. Mide 8.50 por 38 vs. Base $ 12.000, que pueden quedar en hipoteca a dos años de plazo. Visítese.
EL DOMINGO 29 de abril, a las 16, en la misma. 1p

Ideal para una industria. Terreno de 10 por 70 vs. Concordia entre Monte Dinero y Deseado. A 3 cuadras del bulevard Gaona y en un paraje inmejorable. Sin base, por lo que den.
EL DOMINGO 29 de abril, a las 15, sobre el mismo. Soliciten informes y prospectos en mis oficinas, Rivadavia 5866. 1p

PROXIMOS REMATES Y FERIAS DE GANADOS

ADOLFO BULLRICH y Cía.

4.000 novillos en El Moro, F. C. S.—Haciendas de muy buena clase y estado, de 1 1|2 a 3 1|2 años en la estación El Moro, F. C. S., en su mayor parte en lotes marca líquida.
EL LUNES 30 de abril, a las 13 horas, sobre la misma estación. Oportunamente detalles. Informes en nuestra casa, Avenida Alem 1050 o en nuestro escritorio en Necochea.—Adolfo Bullrich y Cía. a20

Berkshire de Lejarza — 5 machos y 15 hembras Berkshire de pedigree, nacidos mayo 1921 a julio 1922, incluso Baronet XVIII, campeón en las exposiciones de Rosario, Santa Fe y Rafaela, procedentes de la granja "Nenucho", del señor Fermín Lejarza.
EL MIERCOLES 25 de abril, a las 14.30, en nuestro patio, previa exhibición. Comisión 6 o|o al comprador. Informes en n|casa, Av. Alem 1050 y Libertad 1662.—Adolfo Bullrich y Cía. a23

Patricio C. Wallace

3.000 novillos en Chascomús.— Hacienda alta mestización Durham, tipo frigorífico, mocha y de marca líquida, habiendo 1.000 de 2 1|2 años y 2.000 de 1 1|2 y 2 años, todos en muy buen estado y 200 vacas gordas para matadero. El remate tendrá lugar en mi local de ferias en Chascomús.
EL JUEVES 26 de abril, a las horas 12, por orden y cuenta de sus dueños, señores Santiago H. y Jerónimo A. Rocca, con las haciendas a la vista y en lotes clasificados. El remate se efectuará aunque llueva. El tren sale de Constitución a la hora 7 del día del remate y regresa por la tarde. Comisión al vendedor 2 o|o. Otros datos en mi escritorio en Chascomús.—P. C. Wallace. v26

EDUARDO JOLLY

En General Rodríguez (F. C. O.). 103. remate especial liquidación de tambos.
EL JUEVES 26 de abril a las 14, venderé en remate público los afamados tambos de Mercedes y Manzanares, de los señores Sabarots y Mariñas, compuesto de: 320 vacas lecheras Durham, con 320 terneros mayoría chicos; 80 vacas lecheras preñadas; 200 vaquillonas de 2 a 3 años servidas y preñadas; 25 novillitos; 3 toros de servicio; 10 caballos de tiro y silla y 2 carros lecheros. Hacienda en plena producción, de muy buena clase y estado y muy conocida por su gran producción de leche. Se liquida por entrega de campo. También venderé 120 vacas lecheras Durham, con 120 terneros chicos y 120 vacas lecheras preñadas, procedentes de los afamados y bien conocidos tambos de Urrizaga, Pastizales, J. J. Mac Lean y Giralt y Amadeo Lastra. Se venderán en lotes al alcance de todos y perfectamente clasificadas. Cada procedencia es de una sola marca. Comisión 4 o|o a los señores compradores en vacunos, 5 o|o en yeguarizos y 10 o|o en muebles, útiles y enseres. No se recibirá más hacienda que la anunciada. Pedidos de informes, dirigirse a mi escritorio en Buenos Aires, calle 25 de Mayo No. 12 o directamente a la feria. Trenes: El tren que sale del Once a las 12.25 parará frente a la feria, como así mismo el que regresa de Luján a las 15.38 a2

Miguel y Angel Castellar

Haciendas en Azul, 588.o remate feria en nuestras instalaciones de Azul, F. C. Sud.
EL LUNES 30 de abril. Oportunamente detalles.—Miguel y Angel Castellar. v25

Haciendas en Coronel Suárez.— F. C. S.—210o remate-feria, en nuestras instalaciones de Coronel Suárez, F. C. S. y R. a P. B.
EL SABADO 5 de mayo. Oportunamente detalles.—Miguel y Angel Castellar. v4

JUAN JOSE LINARI

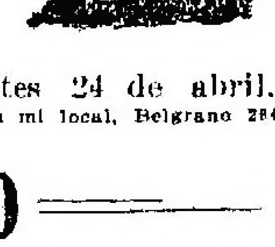

v24

El martes 24 de abril, a las 14.30, y en mi local, Belgrano 2844, remataré:

200 — YEGUARIZOS — 200

De acuerdo con el siguiente detalle: 10 excepcionales y extraordinarios padrillos oscuros tapados, puros de pedigrée (no se entrega el pedigrée), de 3 años de edad, algo muy especial, hijos de yeguas puras de Chapar, y padrillos también puro de Anasagasti, marca del señor Jorge Martín, procedentes del Gualicho.
Están en exhibición.

12 especiales y corpulentos potros Clydesdale, 23 yeguas de igual clase y 22 especiales yeguas livianas, de la acreditada marca The Espartillar.
22 muy buenas yeguas percheronas tordillas negras, de la acreditada marca del señor Achával; 12 potros mestizos Anglo-Normando; 12 yeguas de igual clase de la acreditada marca del señor Aguirre. Están en exhibición, 12 buenos potros livianos, marca del señor Beherán; 22 caballos y yeguas cuarteronas, marca del señor Vallnotti. Pueden verse. 54 buenos caballos y yeguas semipesados, de tiro y silla, procedentes de Ayacucho. Varios caballos y yeguas generales; chatas, carros, lonas, guarniciones, etc., etc. —Juan José Linari. v24

P. Francisco Fourquet

En Cañada Verde, F. C. P. — EL SABADO 28 de abril próximo, remate-feria, en mis instalaciones. v27

CARLOS ESCALADA

SECCION REMATES

YEGUARIZOS Y RODADOS

1p

Mañana miércoles 25, a las 15 (3 p. m.), en mi local, Luzuriaga 740, a 6 cuadras de Caseros y E. Ríos, tranvías 24, 28, 50 y 65, remataré: 10 buenos potros pesados, marca Martínez de Hoz, 12 potros entrepesados, procedentes de Las Heras, 25 yeguas pesadas y entrepesadas, procedentes de Ayacucho; 25 caballos y yeguas mansas, de tiro, dos extraordinarias yuntas de padrillos oscuros, para fúnebre, marca Sáenz Valiente, carros, chatas, etc. 1p

Alchourrón Ltda. (S. A.)

Comisiones, Consignaciones, Remates. — Casa central Sarmiento 442 al 48, Bs. As.

2.000 novillos y 1.000 vacas con y sin cría, en Tandil, F. C. Sud, en las instalaciones de "La Agrícola Ganadera S. A."
EL VIERNES 27 de abril, a las 13, venderemos: 1.300 novillos, 2, 2 1|2 y 3 años, lotes marca líquida, habiendo mochos; 70 id. 1 1|2 años, id id id id; 120 vacas gordas en lotes; 150 vaquillonas 2 1|2 y 3 años, 200 vacas de vientre; 450 vacunos al corte, incluso crías. Seña 10 o|o. Comisión 2 por ciento. v26

2.000 novillos, en Gral. Pirán, F. C. Sud. En lotes, marca líquida.
EL DOMINGO 29 de abril, a las 13, en las instalaciones del Dr. Pirán, sobre la estación. v28

En C. Suárez, F. C. S. — 700 vacunos y 390 lanares. Remate-feria de haciendas en las instalaciones de la Sociedad Rural.
EL MARTES 1o de mayo, a las 13. v30

Haciendas en Olavarría, F. C. S.—Remate-feria de haciendas en las instalaciones de la Sociedad Rural.
EL VIERNES 4 de mayo, a las 13. v3

Eduardo Lago

4.000 animales vacunos, de gran clase y marca líquida, de los señores Rivero Hnos., incluso: 2.200 novillos, mochos, de 1 y 1|2 y 2 y 1|2 años.—7o remate anual (para alivianar campo), que se realizará en el mismo establecimiento "Sanquilcó", en el partido de Olavarría, a 4 leguas de las estaciones Rocha y Las Martinetas y 1 de Quilcó, todas del ferrocarril Sud.
EL DOMINGO 6 de mayo, a las 12.30. Oportunamente detalles, que se publicarán en este mismo diario. Por datos dirigirse al martillero en Gral. La Madrid, F. C. S. v28

1.750 animales vacunos mestizos Durham, incluso: 700 novillos de uno y medio y dos y medio años, de buena clase y estado y lotes de sola marca y 360 vacas gordas y gordas especiales; 20 potros, yeguas y caballos de tiro y silla.—113o. remate feria, en mis instalaciones de Gral. La Madrid, F. C. S.
EL SABADO 21 de abril, a las 13 horas, con las haciendas a la vista, en lotes debidamente clasificados y conforme con el siguiente detalle: 350 vacas mestizas, gordas y gordas especiales; 50 novillos mestizos, de 3 y 1|2 años, gordos; 300 id. id. de 2 y 1|2 años, muy buen estado; 350 id. id. de 1 y 1 1|2 años, buen estado; 150 vacas de vientre, servidas buen estado; 30 vaquillonas mestizas, de 2 y 1|2 años; 120 id. id de 1 y 1|2 año; 460 vacas y terneros al pie, de buena clase y estado; 20 potros, yeguas y caballos de tiro y silla. Con seguridad habrá mayor número de haciendas que la anotada. Condiciones de venta, las de costumbre. Por avisos de consignaciones o informes, dirigirse al martillero en Gral. La Madrid. a17

Iribarne Hnos. y Cía.

Remate feria en Cañuelas. El MIERCOLES 25 de abril a las 13, 1.000 vacunos incluso buenos lotes de novillos de 1 a 3 años; 150 vacas gordas y 100 vaquillonas de 2 años. Comisión de práctica. No se suspende por mal tiempo.
EL DOMINGO 6 de mayo remate especial de yeguarizos.—Iribarne Hnos. y Cía. v25

Grand y Ansaño (hijo)

600 vacunos en Marcos Paz — EL MARTES 24 de abril, a las 14. Comprenden: 150 vacas gordas, 15 vacas lecheras muy especiales con crías chicas, 200 novillos, novillitos y vaquillonas, vacas generales con y sin cría, haciendas en su mayoría de muy buena clase y estado; 1 buen toro tostado. Venderemos, además: 42 ovejas matadero excepcionales y 6 yeguas tipo de tiro. Dirigirse por más datos a U. T. 15 Marcos Paz. v24

FURST ZAPIOLA y Cía.

Buena casa baja y central— Viamonte 370, casi esquina Reconquista. Excelente casa-habitación, llave en mano y en pleno centro, compuesta de sala, hall, comedor, 5 dormitorios, cuarto de baño, cocina; en altos dos cuartos de servicio y w. c. El terreno mide 9 varas de frente por 40 varas de fondo. Superficie 360 varas cuadradas. Ad corpus. Venta ordenada por la sucesión de doña Juana María Obligado de Argüello, que tramita por ante el señor juez en lo civil doctor César Campos, secretaría Dr. García Juanicó. Base retasada $ 55.000 a plazos con 8 1|2 o|o anual.
EL JUEVES 3 de mayo, a las 15, en nuestra casa, Reconquista 434, donde pueden solicitarse prospectos y datos.— Furst Zapiola y Cía. a22

Casa con 100.000 varas. Entre la estación Villa Calzada, Mármol y Adrogué, a 6, 10 y 16 cuadras respectivamente. Para recreo, granja, criadero o para especuladores, que harán un brillante negocio subdividiendo en lotes pequeños. Buena casa de material, de 4 dormitorios, cuarto de baño, cocina, dos habitaciones de servicio y baño. Galponcito, molino, caballerizas, gallineros, divisiones de alambre tejido, 500 árboles de sombra de 1 a 3 años, etc. Base $ 0.18 la vara, mitad al contado y mitad a seis meses, sin interés.
EL SABADO 28 de abril, a las 15, en nuestra casa, Reconquista 434. Se visita por Villa Calzada, dirigiéndose al almacén "La Perla", de Gazzaniga. Está desocupada. Planos y datos, en Reconquista 434. —Furst Zapiola y Cía. a19

260 lotes rodeando las estaciones Diamante y Caraza (F. C. Midland), a 8 minutos de Puente Alsina, próximos al tranvía del Puerto y al Riachuelo, que ha comenzado a canalizarse, lo que valorizará enormemente estos terrenos, dado que allí seguirán instalándose grandes establecimientos industriales, frigoríficos, etc. Base, $ 3 el lote por mes, en 80 mensualidades, sin interés.
EL SABADO 28 de abril, a las 15, en nuestra casa, Reconquista 434. Seña 2 meses. Comisión 2 o|o. Títulos perfectos. Pidan planos en nuestra casa, Reconquista 434.—Furst Zapiola y Cía. a15

"San Jaime", en Villa Ballester. En 18 lotes y a 3 años de plazo. La espléndida casa-quinta "San Jaime", está situada a 5 cuadras de la estación Villa Ballester, circundada por las calles Alvear (adoquinada), Lavalle, República y Libertad, y rodeada de preciosos chalets y "cottages". La casa-quinta y los lotes en venta tienen una frondosa arboleda de sombra, frutales y plantas finas. Consta la casa-habitación de: vestíbulo, sala, hall, 2 comedores, antecomedor, 4 dormitorios, dos cuartos de baño instalados, cocina, molino, motor, jardín, etc. y su terreno mide 65 varas a República por 46 a Lavalle. En el lote 18, en terreno de 16 varas por 16, hay un edificio con 3 habitaciones, 1 cuarto lavadero, cochera, caballeriza y cuarto forrajes. Las superficies de los lotes varían entre 346 y 635 varas. Base de la casa-quinta, $ 27.000; del lote 18 (con edificio), $ 8.500 y de los terrenos, $ 1.80 la vara, todo a 3 años de plazo, o sea 25 por ciento al contado y el resto en 6 cuotas semestrales e iguales, sin interés. Las propiedades se entregarán llave en mano.
EL DOMINGO 29 de abril, a las 15, sobre la misma. 10 o|o a cuenta de precio. Comisión 2 o|o. Visítese en cualquier momento. Escrituras por ante el escribano señor P. Llantada. Títulos perfectos. Pidan planos y fotografías en nuestra casa, Reconquista 434.—Furst Zapiola y Cía. a11

ROMANO & COLLINI

EN VILLA URQUIZA

103 lotes situados en la parte más atrayente y pintoresca que pueda ofrecerse hoy en esa progresista villa. Frente al bulevar Triunvirato y calles Bucarelli, Núñez, Andonaegui y Republiquetas, circundado por una edificación buena y compacta, con escuela para sus hijos, luz, aguas corrientes, cloacas, etc. A un paso de la plaza Echeverría y de los tranvías 96 y Lacroze.
EL DOMINGO 29 de abril a las 14.30 (2.30 p. m.), sobre los mismos con la base resuelta de $ 5 por mes el lote en 80 meses sin interés. Condiciones de pago: 3 meses y el 2 o|o de comisión en el acto del remate y otros 3 dentro de los 15 días en nuestras oficinas. Títulos perfectos a las 10 cuotas pagas por ante los escribanos Rivarola y Del Río. Posesión inmediata. Descuento 25 o|o a quien pague al contado. Más informes y planos a Romano y Collini, Rivadavia 717. 1p

— Méndez y Bollini —

En Burzaco, F. C. S. — Estación terminal, con más de 100 trenes diarios, 11 lotes de terreno, 7 frente al andén de la estación, con calle adoquinada (pago) y Plaza, y los otros 4 con frente a la avenida San Martín y camino Real a Adrogué, en el punto más alto y rodeados de compacta edificación. Sin base, 20 o|o al contado y el saldo en cuatro cuotas iguales, a 6, 12 y 24 meses, sin interés.
EL DOMINGO 29 de abril, sobre los mismos, a las 15. Escrituras por los señores Del Río y Rivarola. Seña 8 o|o. Comisión 2 o|o. Planos, Bolívar 160. v29

Sobre subterráneo, con cédulas: Bogotá 3714 y 16. Ubicación excepcional, a 3 cuadras de Rivadavia y a 1 de la plaza y estación Vélez Sársfield (F. C. O.) Barrio de familias y edificación moderna. Terreno 1º: 61v59.64 v.; edificio: sala, zaguán, revestimiento mayólica, vestíbulo, 2 dormitorios, comedor, baño y cocina, entrada para automóvil, pisos pino de tea, cielorrasos de yeso, etc. Base, $ 12.000 incluídas 6.500 cédulas, con las que podrá cargar el comprador, a estilo de plaza.
EL DOMINGO 29 de abril, a las 16, la remataremos sobre la misma. Seña 8 o|o. Comisión 2 o|o. Datos a n. casa, Bolívar 160. v29

Al Norte: en el punto más alto: Billinghurst y French, en dos lotes: la esquina, con edificio antiguo que produce el 19 o|o de renta ($ 190 mensuales) y terreno sobre French, de dimensiones ideales y ubicación excepcional y codiciada para la construcción de petit-hotels, casas de renta, etc., por estar rodeadas de los hermosos bulevares Santa Fe (4 cuadras), Las Heras (3 cuadras) y Coronel Díaz (1 cuadra), Barrio de adelantos, con todas las comodidades y medios de comunicación. Bases: por la esquina, con 258 v. c., $ 12.000; por el lote contiguo, con 191 v. c., $ 9.500.
EL DOMINGO 29 del corriente, a las 16, sobre las mismas. Seña 8 o|o. Comisión 2 por ciento. Datos, Bolívar 160. v29

JUAN J. MULLE
JUDICIAL
LOS RICOS CAMPOS de TRENQUE LAUQUEN
883 HECTAREAS, 88 AREAS A 90 CENTEAREAS

En cinco lotes, compuesto, el 1o: de 236 hec., 33 á., 04 cent. Casa-habitación de 4 piezas de ladrillo y pisos tabla, cocina, etc., galpones de cinc y barro, corrales y manga, gran monte de frutales y forestales, 3 molinos y tanque; 2o. lote de: 210 hec. 27 á., 32 cent.; 3o. lote de: 211 hec., 49 á., 63 cent.; 4o. lote de: 112 hec., 97 á., 04 cent.; 5o. lote de: 112 hect., 86 á., 02 cent.
Base muy baja: $ 53.40 m|n. la hectárea.
EL DOMINGO 29 de abril de 1923, a las 10. En el salón de ventas de la casa de remates, de los señores Herrero Laporte, Echevorría y Cía., Trenque Lauquen.
El campo está situado a cinco leguas de Trenque Lauquen, y 2 1|2 de Primera Junta (F. C. O.). Por datos y planos a los señores Herrero, Laporte, Echevorría y Cía., y al martillero, Mercedes, Buenos Aires.
Juez doctor Manuel J. Argañaraz, secretario Ciriaco A. Gómez. Sucesión de don Luis Rocco.
J. J. MULLE. v29

José A. Cevedo

Corrientes 623 — U. T. 3773, Av.

Barrio Cafferatta. Esquina José M. Moreno y Santander, 20x20, con adoquinado. A 1 paso de Av. Asamblea y entre buenos edificios. Base $ 10 v|c. 1|3 parte al contado y el saldo a 2 años con 7 o|o interés.
EL DGO. 29 de abril, a las 16.30, allí. 1p

En Liniers. Una esquina: Saráchaga y Miltón. 15x15 varas. Base real 3 $ la vara.
EL DGO. 29 de abril a las 16, allí. 1p

Parque Saavedra: Conesa al lado No. 3661, entre Republiquetas (adoquinada) y Jaramillo. Mide 10x47 vs. Base $ 2 la vara, 1|3 parte al contado y el resto a 3 años, interés 7 o|o.
EL DGO. 29 de abril a las 15.15, allí. 1p

Parque Saavedra. 2 lotes en 150 meses. Superf. entre Besares y Ruiz Huidobro. Miden 10x40 c|u. Base $ 10 por mes.
EL DGO. 29 de abril, a las 15, allí. 1p

Andrés Corvetto

Chalet y muebles en Victoria. A 25 minutos del tren eléctrico de Retiro. F. C. C. A. A 3 cuadras justas al Norte de la estación. Avenida 11 de Septiembre No. 5200, adoquinada de Buenos Aires a Tigre. El espléndido chalet "Villa Valentina", moderno, recién concluído, con detalles de lujo. Una mansión irreemplazable para vivir agradablemente, con todos los detalles de comodidades hasta complacer al más exigente. En terreno de 8.911 varas cuadradas, con jardín, árboles frutales y forestales. Desocupado, llave en mano. Venta terminante, lo mismo que si fuera judicial, por tener que ausentarse su propietario. Base, $ 38.000, toda a plazos. Un verdadero regalo. Visítese de 10 a 15 horas.
EL DOMINGO 29 de abril, a las 16 (4 p. m.), en el chalet, aunque llueva. Nota. El mismo día, a las 14 (2 p. m.), se rematará sin base alguna, el regio moblaje que lo adorna, que son como 300 lotes. Informes, 231 Reconquista. — Andrés Corvetto. v29

Fidel F. Bevione

Judicial — La propiedad calle Cochabamba 3002|6 esquina Rioja 1305. Terreno de 8m66 de frente a la primera, por 25m98 a la segunda. Edificio compuesto de salón de negocio, pieza, sótano, cocina, cloacas, etc. Pavimentos pagos; sin gravámenes. Valuación: $ 29.882.30. Base, 2|3 partes, o sean $ 19.921.53 m|n., al contado. Seña, 8 o|o. Comisión, a cargo del comprador, 2 o|o. Títulos perfectos. Renta $ 180 m|n. mensuales de alquiler, contrato hasta el 28 de febrero de 1924.
EL DOMINGO 6 de mayo, a las 15 horas, sobre la misma. Mandato del Sr. Juez Dr. Fernando Klappenbach, juicio sucesorio de José Manuel Ireneo Pérez Leveratto, que tramita por la secretaría a cargo del suscripto. Buenos Aires, abril 23 de 1923. — C. F. Ayarragaray, secretario. Más datos, a mis oficinas, Talcahuano 469, capital. v6m

Carlos De Vincenti

Judiciales: San Pedrito 538 y Tandil 2825, dos casas, por orden del señor juez doctor J. Isaac Arriola, secretaría Dámaso Palacio, y como pertenecientes a la sucesión María Cardoso de Olivera. Casa San Pedrito 538, consta de dos habitaciones, cocina, galería, patio mosaico, agua corriente, construída en un terreno de 8.66 mts. de frente al Oeste, por 42.34 mts. en su costado Norte y 42.21 mts. en su costado Sur, o sean 366 metros cuadrados, con adoquinado pago. Tasación $ 10.072. Base de venta, sus dos terceras partes, $ 6.714.
EL DOMINGO 29 de abril, a las 15, en la misma.
TANDIL 2825. — Consta de dos piezas de madera, con pared medianera, cielorraso madera, cocina y demás, terreno 8.66 mts. de frente al Sud por 30.39 mts. de fondo, con adoquinado al día. Tasación, $ 5.740. Base de venta, sus dos terceras partes, $ 3.826.
EL DOMINGO 29 de abril, a las 15.30, en la misma. Títulos perfectos. Seña, 8 o|o y 2 o|o comisión. Datos al martillero, Reconquista 144. U. T. 4078, Lib., o en la secretaría del autorizante. v24

Av. San Pedrito 530. Consta de 4 habitaciones, un galponcito, 3 cocinas madera, edificada en un ideal terreno de 10x50 v., con adoquinado pago. Base pesos 9.500, a plazos.
EL DOMINGO 29 de abril, a las 16 (4 p. m.), en la misma. v24

A. Esteve y Cía.

Corrientes 431 — U. T. 2797, Mitre

Un buen negocio — Avenidas Triunvirato y El Cano, a 50 mts. de allí. Calle Guevara 1344 y Del Colegio. Mide 12x50 vs. Base $ 8.000, a plazos. 4 dormitorios, comedor, cocina, galería, cloacas, árb. frutales, etc. Visítese.
EL DOMINGO 29 de abril, a las 14.30, allí. 1p

Sin dinero — Industriales. Terreno con gran galpón. Al lado de la Av. Alvarez Thomas. Calle Lugones 1525 y Giribone. Mide 975 vs. Sin base, en 100 meses, sin interés. 3 meses en el acto del remate y 3 al retirar el título. Renta $ 100 por mes. Visítese.
EL DOMINGO 29 de abril, a las 15, allí. 1p

5 terrenos de ocasión, en Colegiales. Sobre las Avenidas Giribone y Alvarez Thomas. La esquina Martínez y Jorge Newbery, en 5 lotes chicos, con adoq. pago por J. Newbery. Base $ 1.500 por lote. Visiten esta espléndida oportunidad.
EL DOMINGO 29 de abril, a las 15.30, allí. Pidan planos. 1p

Villa Ballester, a 4 c. de la estación F. C. C. A. Hermosa casita para altos. Con llaves en mano. Calle Faustino Sarmiento 132 y Alvear, adoq. Base $ 2.500 al contado y el resto a $ 50 por mes, sin interés. Sala, 2 piezas, baño, cocina, g. de material, cochera, luz, etc. Visítese.
EL DOMINGO 29 de abril, a las 16, allí. 1p

V. A. Stamato y Cía.

Mármol 937

5 terrenos de ocasión — Av. Sáenz, sobre Ventura de la Vega y Romero. Miden 10x25 varas c|u. Base, $ 5.50, a plazo y mitad al contado.
EL DOMINGO 29 de abril, a las 15.30, allí. 1p

Ricardo Castiglioni

En San Isidro — 20.998.77 vs. cds., en un lote. A 4 cuadras de la estación Beccar y 6 de Victoria, F. C. C. A. (eléctrico) y con frente a la Av. Centenario (adoquinada). Esta fracción, por su ubicación, está llamada a ser subdividida en lotes en la seguridad de obtener una buena inversión. Existen 2 edificios de material de dos y tres piezas material, cada uno. Linda con la Av. Centenario, Dávila, Silva, Alfonso Hnos. y otros. Base, $ 0.80 v. c., al contado.
EL DOMINGO 29 de abril, a las 16.30 (4.30 p. m.) en el mismo. Planos e informes, Reconquista 331. — R. Castiglioni. v25

J. Díaz Vaquero

En Bánfield. Linda casita quinta. Serrano y Campos (lado Este). Llave en mano. Siete cuadras estación, una del tranvía. 1293 varas, espléndida pieza, cocina, galpón, gran variedad de árboles frutales, magnífico jardín, cerco alambre tejido, vereda. Base $ 2500. Mitad contado, resto en 36 meses. Títulos perfectos.
EL DOMINGO 29 de abril a las 16, allí. Visítese. Datos, Díaz Vaquero, Maipú 229, Bánfield. v29

R. B. Astengo Morando y Cía.

Ofic. de tierras, Chacabuco 621, U. T. 5691, Riv.

En Lanús, 23 lotes altos, situados a 2 cuadras del tranvía eléctrico. Base, $ 3 por mes. Pidan planos y boletos gratis. Remate bajo amplia carpa.
EL DGO. 29 de abril, a las 14, allí. v29

En Quilmes. En 100 mensualidades, 9 amplios lotes altos, sobre las calles Rivadavia, Garibaldi, Olavarría, camino real macadamizado y otras. Bases, $ 8 y 2 $ por mes. Pidan planos.
EL DGO. 29 de abril, en los mismos. v29

En Bernal. Crámer entre Güemes e Ibanuschi, 2 ideales lotes con adoq. pago. Base, $ 4.80 la v. c. Pidan planos.
EL DGO. 29 de abril, a las 16.30, allí. v29

Horacio Mathieu

Judicial. En Balcarce, F. C. S. —Los campos, chacras, quintas y casas de la sucesión de don Elías Casado. ¡¡¡Donde nadie vende!!! Tierra especial para ganadería y para agricultura. Donde se paga un arrendamiento mínimo de $ 80 por hectárea. Bases ínfimas, calculadas al 80 o|o del avalúo fiscal, para el pago de la contribución territorial. El establecimiento "Santa Rosa", ubicado en el cuartel 2.o, en tres lotes de 519, 643 y 198 hectáreas, con bases de $ 71.10 a $ 81.45 m|n la hectárea. Las chacras núm. 159, 160, 161, 172, 173, 174, 175, 176, 177, 195, 196, 197, 198 y 199 del ensanche del ejido, en un block con una superficie total de 261 hectáreas, con base de $ 61 m|n. la hectárea. Las quintas, manzanas y lotes de terreno y las casas ubicadas en la planta urbana del pueblo, en situaciones destacadas y con bases ínfimas.
LOS DIAS 28 y 29 de abril de 1923, a las 14, en Balcarce y de acuerdo con lo que establecen los edictos que se publican en el "Boletín Oficial" de la provincia de Buenos Aires y diario "El Nacional", de Dolores. Datos al martillero, Carlos Pellegrini 135, Dolores. En Balcarce, al señor Ambrosio Casado, quien facilitará la revisación de los bienes.

Rebella y Gamenara

En Caballito — 3 lotes frente al Parque Chacabuco. A tres años de plazo. La esquina Avenida Campana y Achaval (adoquinado pago), fraccionada en tres lotes pequeños, inmejorablemente ubicados frente al gran parque y a la mano de los tranvías que pasan por Pedro Goyena, Directorio y Emilio Mitre (líneas 86, 43, 44, 48 y 88 del Anglo). Sin base. 1|4 parte al contado y el saldo a uno, dos y tres años, con 6 o|o de interés.
EL DOMINGO 29 de abril, a las 15, en los mismos. La esquina misma mide 12 por 17 varas y los dos lotes 10 por 20 varas. Seña 8 o|o. Comisión 2 o|o.—Planos, 25 de Mayo 130.—Rebella y Gamenara. v29

En Flores — Una casa y 6 terrenos muy baratos, a 3 años de plazo. En la manzana limitada por las calles Laguna, San Pedro, Arrecifes y Martínez Castro. A una cuadra del gran parque Avellaneda y de la Avenida Mariano Acosta. 1|4 parte al contado y el saldo por partes iguales a uno, dos y tres años, con 6 o|o de interés.
EL DOMINGO 29 de abril, a las 16.30, en la casa. Detalles:
CASA SAN PEDRO 3957, mide 10 varas de frente por 71 de fondo. Consta de 2 cuerpos de edificio, el 1º de 2 piezas muy bien hechas, galería, cocina, w. c., etc. y el 2º de una pieza cochera dividida en varias dependencias. Aguas corrientes, luz eléctrica, etc. Base, $ 6.000.
LOS TERRENOS, 3 lotes contiguos a la casa, con frente a San Pedro, 2 con frente a Laguna (adoquinado pagado) y 1 con frente a Arrecifes (hoy Garzón). Mide cada uno 10 varas de frente por 55 a 70 varas de fondo. Sin base. Seña y comisión de práctica. Planos, 25 de Mayo 130.—Rebella y Gamenara. v29

Leopoldo Scanavino

Pavón 3037 — Mide 21x40 vs. Gran casa corralón. Base rebajada, pesos 20.000, a plazos. Visítese. v26

Pavón 3045 — Buena casa de familia. Consta de: sala, 3 dormitorios, comedor, adoq. pago, cloacas, etc. Base pesos 18.500, a plazos. Después detalles.
EL DGO. 29 de abril, a las 16, allí. Informes Maipú 220, de 14 a 19, U. T. 5013, Av. v26

Manuel E. Belza

La ubicación más destacada de Belgrano, Juramento 3143-49.—Donde todos son palacios y suntuosas mansiones. Sobre el andén del F. C. R., con 120 trenes diarios, vale decir, vivir en Callao y Alvear, nuestra distinguida élite. Casa desocupada para entrar. Jardín al frente y al fondo, sitio para auto, hall, sala, comedor, 4 amplios dormitorios, gran baño lujosamente instalado, despensa, cocina, pieza sirvientes. Calefacción a vapor. Muchos otros detalles que se apreciarán visitando la misma de 14 a 17. Base $ 37.000, a plazos.
EL DOMINGO 29 de abril, a las 16, allí. Terreno 15 vs. por 50. Av. de Mayo 605. M. E. Belza. 1p

Córdoba y Medrano 960. Notable ubicación. Doble vía de tranvía al frente y en todas direcciones. Preciosa casa baja, sala, comedor, 4 amplios dormitorios, cocina, pieza de sirvientes, patio y dependencias. Base: $ 21.500, a plazos.
EL DOMINGO 29 de abril, a las 15, allí. Visítese 14 a 16, Avda. de Mayo 605. —M. E. Belza. 1p

Lo mejor de Belgrano. Esquina, bien situado. Arcos y Monroe. Mira al Sur y Oeste. Rodeado de edificación moderna. Ideal para levantar la gran casa de renta o la casa-habitación. Medidas: 16.90 vs. por 35.22. Con tranvías 35 y 36 al frente. Base: $ 17 v. c.
EL DOMINGO 29 de abril, a las 15.30 allí. Av. de Mayo 605.—M. E. Belza. 1p

Notable Palacete, Sucre 1981 entre O'Higgins y 3 de Febrero. Sobre la mansión presidencial. La ubicación más culminante de Belgrano, tan buscada y preferida por la gente de recursos, para su casa habitación. A sólo metros de las Barrancas y estación F. C. Eléctrico, 160 trenes diarios. Construcción flamante y sin estrenar. Jardín y verja al frente. Gran entrada de auto. Recepción, hall, sala, gran comedor, office, toilette, cocina con económica y a gas, pieza chauffeurs, 2 piezas sirvientes. Altos, hall, 3 amplios dormitorios, lujoso baño instalado, pieza de roperos, terraza. Base, $ 65.000, con cédulas y plazos.
EL DOMINGO 6 de mayo, a las 15, allí. Visítese 9 a 12 y de 13 a 17. Av. de Mayo 605. M. E. Belza. 1p

C. A. Figueroa

Córdoba 3582. U. T. 7723 Mitre

Belgrano — Dos casas, las dos por $ 1.000 contado y 6.500 cédulas serie H. base. 20 por 36 vs. 1 de las casas tiene 3 amplias piezas, cocina, w. c., todo en cal y la otra, 3 piezas se entregan desocupadas hay inquilino por $ 170 mensuales, situadas Congreso y 3 de Febrero 2311 y 2325. Es forzoso liquidar a cualquier precio.
EL DOMINGO 29 abril a las 16 en mi hall, Córdoba 3582. 1p

Casa negocio moderna, 20 metros Boedo, Salcedo 3602|16 esquina Colombres, gran salón negocio con armazones, 2 piezas. Alquilada a la Negra, sin contrato. Base $ 8.000 a plazos.
EL DOMINGO 29 de abril a las 16 en mi hall, Córdoba 3582. 1p

En Bernal, casa una cuadra del tranvía 22. Base $ 500 al contado y pesos 3.000 a 3 años plazo. 3 piezas, w. c., sala de 16 por 32 vs. Situada J. Arenas y Rodríguez Peña. La casa se denomina Los Gemelos.
EL DOMINGO 29 de abril a las 16, en mi hall, Córdoba 3582. 1p

Casa en Gerli. Base, 2.000 $. en 24 mensualidades sin interés, calle Bochardo 2920 entre Av. Rodríguez y Brandsen, 2 cuadras tranvías 102, 103, 104 y 105 varas, 10 por 51 en cal, 2 piezas, cocina, w. c., galería, glorieta, galponcito.
EL DOMINGO 29 de abril a las 15 en mi hall, Córdoba 3582. 1p

Base, $ 2 v. c. — Terreno Vélez Sársfield cerca Rivadavia, 2 de Segurola, calle Belén entre Gaona y Morón, lote 23, manzana 3, 8m66 por 45 metros, rodeado de casas nuevas.
EL DOMINGO 29 de abril a las 16 en mi hall, Córdoba 3582. 1p

V. Devoto, terreno 2 cuadras de la plaza, 1 tranvías 85 y 86. Base $ 1 v. c. José Cubas al lado de la esquina Sanabria que lleva el número 4491 al 13. 3 cuadras estación, rodeado de grandes mansiones, dimensiones, 17.60 varas por 15.21.
EL DOMINGO 29 de abril a las 16 en mi hall, Córdoba 3582. 1p

E. A. VIALE

17 Chacras a 10 Cuadras Estación Del Carril, F. C. S.

2.000 hectáreas muy buen campo, dividido en lotes de 94 a 170 hect. Fracción que formó parte del conocido Establecimiento "Polvaredas Grandes", sobre la Estac. Polvaredas, F. C. M. 5o. Base de venta $ 130 m|n. término medio en conjunto.

El domingo 6 de mayo, a las 14 horas, en Saladillo F. C. Sud. Forma de pago: El 50 o|o en cédulas hipotecarias serie 10, y el excedente 3|4 partes al contado y una cuarta parte a un año de plazo, interés 7 o|o. Se revisa por Del Carril, a 3 horas de la capital, pudiendo volver en el día, dirigiéndose al rochero Rodríguez que tiene auto. Informes completos, planos y detalles, a mi oficina Lavalle 452, U. T. 2657 Avenida. 1p

MUEBLES, MERCADERIAS Y VARIEDAD DE ARTICULOS

Guerrico y Williams

1042 C. Pellegrini, U. T. 752, Juncal

Hoy — Continuación del remate del lunes. Muchos adornos de metal, plateado, porcelanas, artículos para modistas, alfombras, cuadros, vitrina y grada, en el hotel de ventas, 1042 Carlos Pellegrini. Comisión 10 o|o. — Guerrico y Williams. 1p

Excepcional exposición de cuadros antiguos y modernos. Entre otros autores: David, Tourniers, Rousseau (Teodoro), Bonnington, Henner, Harpignies, Sebastiano del Piombo (siglo XV), Primitivo, atribuído a la escuela de Spavia, Delacroix, Carreño de Miranda, Ribalta, Lucas, Vester, Lancret, Leclerc des Gobelins, Hogarth y otros maestros de las diversas escuelas europeas. Encarecemos al público visitar esta exposición de obras interesantísimas, provenientes de la galería del conde Brussh de Meré, París. Se rematarán
EL VIERNES 27 de abril, a las 16.30, en el hotel de ventas, Carlos Pellegrini 1042. Exposición desde el miércoles, de 9 a 20 horas. Soliciten catálogos. Comisión 10 o|o. Guerrico y Williams. a22

El moblaje que adorna el petit hotel en Belgrano, Olleros 2165. Juego de sala caoba tapizado en seda, bahut caoba, mesa centro, cuadros al óleo, grabados, adornos, varios de plata, juego de comedor moderno de roble tallado con sillas cuero y marroquín, reloj pie con campana, vitrinas, juego cristal porcelana Bavaria, alfombras, metales, buen juego de dormitorio de roble con ropero de tres cuerpos otro id de fresno, roperitos laqué, camas hierro y bronce, guardarropas, cortinas, visillos, juego escritorio de roble importado, biblioteca, escritorio, mesa centro, juego de cuero, lámpara pie, juego vestíbulo de mimbre, heladera, carpa de campaña, bicicleta, juguetes, batería cocina, etc.
EL JUEVES 26 de abril, a las 20.30. Exposición desde el miércoles de 9 a 12 y de 14 a 20. Hay catálogos. Comisión 10 o|o. — Guerrico y Williams. a22

CASA DE REMATES
BARIZZATEGUI & Co.
BOLIVAR 330 AL 336

HOY A LAS 14

RURALES - FERRETERIA

Artículos para campo, almacén, talabartería, chapas, caños y varios.

Detalle:

Hoy — Rurales y varios —

3.100	metros tejidos de alambre surtidos.
622	rollos alambre de púa.
470	rollos alambre ovalado 17|15 y 16|14
833	rollos alambre núms. 8|14.
240	puertitas tejido.
105	tranqueras y bebederos.
14	molinos a viento con torre.
1.622	metros caños galvanizados 1 2 a 2".
18	básculas de 300 a 1.000 kilos.
96	cajones herramientas surtidas.
540	doc. candados y cerraduras.
290	docenas navajas y cortaplumas.
46	gruesas cuchillos y cubiertos.
29	docenas baldes galvanizados y de albañil.
38	docenas palas y horquillas.
196	pares tiros cadena.
622	docenas mazas, martillos y tenazas.
48	docenas lámparas reflector.
82	cajones cabos hacha, picos y palas
20	docenas palas carbonero.
140	docenas limas y escofinas.
72	docenas piedras esmeril y afilar.
75	cajones grasas y aceites lubrificantes.
1.600	chapas canaleta de 6 a 10 pies.
64	lonas nuevas y usadas y carpas.
34	fardos soga cáñamo, etc.
HOY	— ART. TALABARTERIA —
46	docenas pecheras.
25	docenas bastos y albardas.
140	pares tiros.
50	guarniciones surtidas.
22	docenas cabos látigo y anteojeras, etc.
HOY	— ART. ALMACEN—
55	bolsas arroz.
150	bultos yerba mate.
86	cajones conservas varias.
25	cajones aceite.
250	cajones vinos aperitivos y bebidas.
600	rollos alambre negro 14|40. Averías.

EL SABADO 28 de abril, los remataremos en lotes, al mejor postor, por cuenta y orden de quien corresponda, e intervención de seguros, en nuestra casa, Bolívar 336.—B. Arizzategui y Cía. 1p

Lascano Navarro y Cía.

MOBLAJE - HOY

A las 15, Sarandí 131, del señor Arturo J. Leguizamón, que se ausenta, lo remataremos sin base. Sala dorada, muy fino y tapizada en brocato de seda azul, piano alemán, caoba y de concierto, bronces, mármoles, jarrones, adornos, buenos cuadros al óleo y gobelinos firmados, comedor caoba, palo rosa y bronce, 15 piezas, metalería, porcelanas, etc., reloj, carpeta de felpa inglesa, arañas eléctricas francesas, 2 dormitorios caoba, marquetería y bronce, otro de roble macizo, colchas, colchones de lana, vestíbulo de roble, plantas, macetas y demás. Esta tarde, a las 15, Sarandí 131. Comisión y seña de práctica. 1p

J. C. Naón y Cía.

Bmé. Mitre 530

Muy buenos muebles, en nuestra casa, Bmé. Mitre 530. Precioso juego de hall antiguo, tallado y patinado, tapizado en damasco de seda granate; otro Luis XVI roble tallado, tapizado en lampás, espléndida mesa de centro porcelana de Sevres decorada y bronce con miniaturas; vitrina Luis XVI, caoba con bronces y panneaux Vernis Martin; chiffonier en el mismo estilo; mesa de centro importada, con bronces cincelados; escritorio para señora haciendo juego, bonito comedor estilo inglés roble ahumado con sillas tapizadas en cuero; otros Luis XVI en cedro con bronces; buenos dormitorios de roble con roperos de uno y tres cuerpos; cama jacobina, madera tallada y patinada; camas de bronce inglesas; piano perpendicular H. Lubitz, armonium Vor. Mustel, caja de caoba con 18 registros; ricas alfombras persas, Bokhara, Hadaman, Shiras, Sarugh, etc., en diferentes medidas; muebles de roble para oficinas con buenos escritorios, juegos de cuero, bibliotecas, sillones fijos y giratorios, preciosos artefactos eléctricos, bonitos adornos, infinidad de muebles sueltos, enseres, etc.
EL MIERCOLES 25 de abril, a las 13 y 20.30 horas, en nuestro salón de ventas Bmé. Mitre 530. Comisión 10 o|o.—J. C. Naón y Cía. U. T. 3303 Avenida. a22

GERTZENSTEIN y Cía.

2536-40 Corrientes 2536-40

HOY

A las 14 y a las 20

MUEBLES - PIANOS

ADORNOS - ALFOMBRAS

Regios muebles, importados y del país, remataremos, hoy, en nuestro gran salón, juegos dormitorio 3 cuerpos, juegos comedores, juegos para sala, id para vestíbulo, pianos de concierto y para estudio, una victrola de caoba Victor número 14 con discos, dormitorios semi 3 cuerpos y de un cuerpo, guardarropas, roperos, cómodas, camas y cunas de bronce, escritorios norteamericanos, bibliotecas, juegos escritorios, sillones giratorios, cajas de hierro, espejos, consolas, ricas arañas, colchones de lana, cuadros al óleo, id grabados, adornos de metal, porcelanas, biscuits, petit-bronces, etc.
HOY, a las 20. 1p

Ricas alfombras de Smyrna, id moquet, tripe cortado para salas, comedores y buenos caminos.
HOY, a las 22. 1p

Máquinas de coser Singer Orig. Mundlos, New Home, Neumann, remataremos.
HOY, a las 20.30. 1p

A las 14, remataremos dormitorios, comedores y muebles sueltos de nogal, cedro, pino tea, camas de hierro, mesas, escritorios, sillas, mostradores, tabiques, vitrina, cocina económica, loza, cristalería, adornos, cuadros, espejos, etc. Comisión, 10 o|o U. T. 1284, Mitre, Corrientes 2536.—Gertzenstein y Cía. 1p

J. A. SORONDO

C. Pellegrini 179 — U. T. 2346, Riv.

JUDICIAL

EL BAR - RESTAURANT LOS "ANDES"
Suipacha 437

El jueves 26 del corriente, a las 14.30 y días siguientes hasta la completa liquidación. Mañana detalles. 1p

M. Landín Magre

Arts. de menaje, librería y ferretería. 280 dc. tazas 9-12 cm., jarra, ollas, cacerolas, hervideras, pavas y coladores aluminio, sellado, pavas y cacerolas enlozado reforzado, 30 cjs. tinta común, carmín y copiar, 70 dc. cintas máquina, 1700 pizarras No. 3-5, 600 dc. cajas útiles surt., 120 gsas. lapiceras surt., 1500 porta-uñas, limas surtidas, 1 sierra circular, un lote cepillos finos p|caballo, ferretería, etc. En mi local Belgrano 272.
HOY MARTES 24 de abril a las 15 horas. Seña 30 o|o. Comisión 10 o|o. 1p

REMATES Y COMISIONES
S. GOLDENSTEIN
MORENO 378 — U T 1063 LIB

Sucesor de J. P. Bechara y Cía.

El miércoles 25 de abril de 1923, a las 14, remate de artículos rurales, bazar, ferretería, almacén, tienda, talabartería y varios. Remates semanales todos los lunes, miércoles y viernes. 1p

ASTRADA y Cía.

San Martín 254

(Ex Pasaje Bullrich)

Muebles Importados y objetos de adorno

HOY, a las 14.30

Continuando a las 21

Muebles importados y objetos de adorno cuyo detalle en parte es como sigue: comedor Luis XVI de caoba, con vitrina y sillas, otros de roble, cedro, etc., dormitorios de Maple caoba tipo inglés, otros de diversas clases y estilo, camas de bronce, 32 alfombras en buen uso, juegos sala, vestíbulo, jardín, etc. Muebles de oficina, cajas de hierro, cuadros, arañas francesas, guardarropas y mil objetos de largo detalle.
HOY a las 14.30 continuando a las 21 en nuestro hall de ventas San Martín 254. Comisión 10 o|o. Seña a satisfacción. U. T. 1378 Avda.—Astrada y Cía. 1p

Instalaciones y útiles de bar— Detalle: 36 mesas cedro, 60 sillas Viena, barandas, divisiones, máquinas Express, baflomaría, copas, vasos, útiles, etc.
HOY a las 14.30 en nuestro local, San Martín 254. Astrada y Cía. 1p

Bartolomé Mackinlay

Rezagos del F. C. Bs. Aires al Pacífico.
EL DIA 26 de abril, a las 9 en punto, en los galpones de la estación Palermo, remataré los rezagos de dicha empresa compuestos de cargas, encomiendas, equipajes y objetos abandonados en las estaciones o trenes. Se exigirá seña a satisfacción s|c. lote y libre de comisión para el comprador. Datos, Lavalle 341, escritorio 112, de 14 a 16. a11

CABARROU y Cía.

282 Maipú 282

Pinturas Shérwin - Williams

Tejidos, bonetería, mercería, bazar, etc.

El viernes a las 15 horas

Basilio E. Chiappori

Talcahuano 785, U. T. 2276, Plaza

Adj. judicial. Fábrica de faroles para automóviles, por orden del liquidador de la adj. de bienes de Elichagaray y Cía., autos que tramitan por ante el juzgado del doctor D. González Gowland, sec. Martín y Herrera; en su local Medrano 69, remataré
EL DOMINGO 29 de abril, a las 9 de la mañana, hasta terminar, todas sus existencias en mercaderías, maquinarias e instalaciones. En breve mayores detalles. Por más informes, ocurrir a mis oficinas.—B. E. Chiappori. v27

JUAN J. BADIA

HOY, A las 9 y a las 14
CANGALLO 421

Por desalojo judicial, remataré en artículos de importación más de 80.000 $. Sin base, lotes para comerciantes y particulares, bazar, ferretería, librería, cuchillería, alpargatería y joyería.

5.000 copiadores de cartas lomo de cuero, de hojas 1.000 y 500, respectivamente; lápices, gomas, carteras, billeteras, tinta, sellos, papel, tijeras, floreros, mayólicas, violeteros, calentadores alemanes, muñecas, muestrarios, esponjas, etc.
4.000 DOCENAS TRAPOS de piso medidas surtidas, 400 docenas alpargatas valencianas estilo botín y bajas, 150 docenas medias seda natural, hilo, etc.
400 DOCENAS CUBIERTOS y 300 docenas cucharitas todo alpaca española, extra-fina, 250 docenas navajas de Albacete legítimas, 200 navajas afeitar, 100 docenas brochas "Eoolo", piedras, alumbre, etc.
20.000 $ EN JOYERIA, artículo fino, aros pulseras, prendedores, anillos, cadenas, collares, etc. Ojo! La verdadera pichincha está en Cangallo 421, mañana no olvidar. Más datos a mi ofic., Esmeralda 651.—Juan J. Badía. 1p

José Bacigaluppi e hijo

San Martín 56 — U. T. 1168, Avda.

Edificio para demoler — Un edificio moderno que ocupa una superficie cubierta de 450 m. c., más o menos, con buenas puertas, celosías, tirantería hierro, 4 cuartos baños instalados, etc., etc. Se vende en remate, sin base y por lo que den, debiendo el comprador demolerlo dentro de los 60 días de la fecha del remate. Comisión, 5 o|o. Situado en la esquina de Colpayo y Yerbal (rumbos N. y E.). A media cuadra al Norte de Rivadavia (5200). Puede visitarse en cualquier momento. Datos a San Martín 56. José Bacigaluppi e hijo.
EL DGO. 29 de abril, a las 15.30, allí mismo. n23

ACAME & CIA.

Gran galpón de 9m50 por 18 m., con tirantería de hierro, de 16 cm., y 150 chapas de cinc nuevas. Tirantillo de 3x1 spruce. SIN BASE.
EL DOMINGO 29 de abril, a las 15, en Thames 747. Comisión 10 o|o.—ACAME y Cía. Alsina 543. U. T. 0060, Av. 1p

Jaime Scornik

Belgrano 561

ENLOZADO ALUMINIO

1p

12 cajones vasos tallados belgas 300 doc. tazas loza, 60 juegos ollas aluminio del 16-26, 700 escupideras del 24, gran cantidad de ollas cacerolas del 12-30 baldes, soperas, fuentes, pavas, jarras, 5.000 lecheras y teteras cerámica.
EL MIERCOLES 25 de abril, a las 14. 1p

Averías, 5 piezas crépe Marocain de lana con 85.90 metros. Por cuenta de quien corresponde y con intervención de los agentes del Lloyd, señores Edward, Cooper y Son.
EL MIERCOLES 25 de abril, a las 15. Comisión 4 o|o. 1p

Averías. 30 planchas eléctricas, 90 ollas de acero. Por cuenta de quien corresponde y con intervención de seguro.
EL MIERCOLES 25 de abril, a las 14. 1p

120 docenas cubiertos alpaca, 270 docenas pipas, 60 doc. cuchillos Herder, 500 doc. cucharas estañadas, 1.500 candados automáticos, cortaplumas, 100 doc. cepillos dientes, 100 archivos carras, 20 acordeones, 500 palas corazón y 2.000 cabos horquilla.
EL MIERCOLES 25 de abril, a las 14, en mi casa, Belgrano 561. Seña 30 o|o. Comisión 10 o|o. 1p

REMATE
QUINTIN ALFONSIN
CALLE SARMIENTO 1646

HOY A LAS 15 — INSTALACIONES PARA TODOS NEGOCIOS
ARMAZONES — MOSTRADORES, HELADERAS, MESAS—SILLAS
VITRINAS — TABIQUES, CAJAS HIERRO — ESCRITORIOS

A. BINAGHI y C.ía

v24

Hoy — Pino tea, 38.000 pies cds. en tirantería 2x3, 3x3, 3x4, 3x6 y 3x9 listones 1x3 y 1x4, tablas 1x12 y 2x12, machihembrado 1x3 y 1x6. Por cuenta y orden de una casa introductora. En lotes a pedido de los compradores.
HOY MARTES a las 14, remataremos en n|casa, Lima 1563. Plaza Constitución. —A. Binaghi y Cía. v24

Hoy — Para alambrados 3.300 postes madera dura, 3x3 y 4x4 con perforación, 26.000 metros alambre tejido surtido, alambre liso No. 8, 9 y 12, de púa número 12 1|2 y 14, tranqueras, puertas y portones hierro tejido, postes redondos, varillas, torniquetes, etc.
HOY MARTES a las 14, en Lima 1563. 1p

Hoy — Para construcciones, 1.380 metros cds. mosaicos 3, 4 y 5 colores, 750 id para veredas, 160 barricas portland, 104 puertas y ventanas varias, 3.600 chapas canaleta surtidas, 15.000 baldosas francesas, cenefas, carretillas, columnas galerías, asfaltcla, verjas para frente, caños gdes. y de barro, escaleras, piletas, etc.
HOY MARTES a las 14, remataremos en n|casa Lima 1563. Plaza Constitución. —A. Binaghi y Cía. 1p

Andrés Corvetto

Regio moblaje, en Victoria. — A 26 minutos de Retiro, del tren eléctrico, F. C. C. A. Todo el espléndido y riquísimo moblaje, que son como 300 lotes, que adorna el lujoso chalet "Villa Valentina", que se rematará también el mismo día, a 3 cuadras al Norte de la estación Victoria, frente a la avenida 11 de Septiembre No 5200, Sin base alguna, realmente a liquidar como si fuera judicial, por ausentarse su propietario. Es una oportunidad irreemplazable para comprar barato, en razón de que es necesario vender todo forzosamente. Visítese de 10 a 15.
EL DOMINGO 29 de abril, a las 14 (2 p. m.), en el mismo chalet. Aunque llueva. Informes, 23 Reconquista. — Andrés Corvetto. v29

Tomás Corrado y Cía.

Almacén - despensa, Congreso 5302, Villa Urquiza, remataremos
MAÑANA a las 14, balanza de platos, mostradores, armazones, fiambrera, heladera, vidrieras, cortinas, maderas, tablones, pileta, depósito de aceite, artículos de librería, mercaderías generales de este ramo, vinos y otros que estarán a la vista, todo a vender, sin base.—Corrado, Sarmiento 1592, U. T. 2034, Lib. 1p

F. Houssay

Por quiebra judicial. De la farmacia ubicada en la calle Belgrano N.o 1300, y orden del señor síndico liquidador, procederé a vender en remate público.
EL DIA 26 del corriente, a las 13 horas todas las existencias de este negocio, que comprenden un variado surtido de drogas y específicos, en lotes apropiados para comerciantes y particulares, instalaciones, muebles, útiles, caja registradora National, balanza, mostrador, etc. Juicio de quiebra Carlos Echagüe Cullen, que tramita por ante el juzgado del Dr. Martín y Herrera, secretaría Romero. Por más datos, San Martín 522.—F. Houssay. v26

MAXIMO MARCOS

55 - ESMERALDA - 59

HOY - Martes - HOY

a las 13 en punto

Importante remate en TEJIDOS, MERCERIA, BONETERIA y ROPERIA

Por orden de su representante venderé 150 piezas de hule.

Al contado, 10 o|o de comisión
Remates semanales Martes y Viernes

Mariano Salabert

Muebles HOY a las 14

Remataré en mi casa, 654 Victoria 656, a las 14 horas, un extenso y especial conjunto de buenos muebles, en juegos y sueltos, que se compone de dormitorios de una y dos plazas en diversidad de estilos y clases, comedores en diferentes gustos, guardarropas, roperos, pianos, artefactos eléctricos, cajas de hierro, juegos de marroquín para escritorios, papeleras, bibliotecas, escritorios n|a., sillas de roble y de Viena, juegos de vestíbulo y de sala, percheros, camas de hierro esmaltadas y bronce, mesas de comedor y de centro, pedestales, plantas, aparadores e infinidad de muebles y de artículos diversos que se venderán liberalmente.
HOY MARTES a las 14, en mi salón de ventas, 654 Victoria 656. U. T. 2690 Av. —Mariano Salabert. 1p

Banco del Río de la Plata, sus escritorios n.a. y parte de las divisiones con cristales, estantería, archivero, mostradores, mostradores con división de bronce, sillas, relojes de pared, percheros, etc., remataré
HOY a las 15 horas, en mi salón Victoria 654 al 56.—M. Salabert. 1p

AYERZA CULLEN & SEOANE

v25

Socios: Isaac Ayerza, Huberto Cullen, Ayerza, Ramón M. Seoane

Los lunes y jueves, a las 13, remate de comestibles, bebidas, ferretería, artículos rurales, tienda y mercería. En nuestra casa, 183 Defensa 193.

Judicial — Todas las maquinarias, herramientas, útiles, muebles y existencias de la fábrica de cápsulas y precintos para botellas de cerveza, bebidas, aguas minerales y otros objetos de hojalata a saber: 3 máquinas automáticas completas para fabricar cápsulas, 3 balancines con rollo automático, 13 balancines a fuerza motriz y a mano, 11 máquinas doblar a vapor y a mano, 22 máquinas para henchar, remachar y encorchar, 1 máquina cosadora Universal con accesorios, 1 agujereadora a vapor, 1 máquina colocar tapas corona, 1 máquina doblar a vapor, 1 máquina cerrar tarros, 4 tijeras a fuerza motriz y a mano, 1 sierra a vapor, 1 limadora Cincinnatti, 1 sierra circular metales, 3 motores eléctricos Marelli e inglés de 3 y 8 HP, 1 motor a nafta, 1 ventilador Marelli tipo marina, 1 esmeriladora 2 piedras, 1 torno Wetsman, 1 torno chico, 1 torno paralelo, 1 torno de banco, 1 prensa y 1 máquina litográfica, 2 platos universales, 12 estampas mandril combinado, 11 cortantes tapar corona, 1 doble ribeteadora Bliss, 1 lote cortante para fondos, matrices para máquinas y balancines, trasmisiones, poleas, cojinetes, tarrajas, piedras afilar, tijeras, fraguas, soldadores, herramientas en general para mecánica y herrería, instalaciones eléctricas, escritorios, caja hierro e infinidad de otros artículos que no se detallan por su mucha extensión.
LOS DIAS MARTES 24 y MIERCOLES 25 de abril a las 14 horas se rematarán en lotes en su local calle Anchorena 373, por orden del señor juez doctor César A. Campos y como perteneciente al expediente "Colombo, don Leonardo, su juicio sucesorio" que tramita por la secretaría del doctor Julio E. Padilla. Más datos a secretaría mencionada o a nuestra casa 183 Defensa 193. Seña 20 o|o, a cuenta de precio. Comisión 10 o|o.—Ayerza, Cullen y Seoane.— Buenos Aires, abril 16 de 1923.—Julio Padilla. v26

8.122 postes quebracho colorado de 1.a y 2.a, enteros largos y cortos y medios reforzados y livianos. En el local calle General Paz 449, a 3 cuadras de la estación Colegiales, F. C. C. A.
EL MIERCOLES 2 de mayo a las 15 horas, se rematarán en lotes a gusto de los compradores, por cuenta de quien corresponda y pertenecientes a una consignación. Seña 20 o|o. Comisión 10 o|o.—Ayerza, Cullen y Seoane. a24

Ernesto C. Tabacchi

Judicial, Automóviles Renault En la calle Rocha No. 1057, Remataré
EL SABADO 28 del corriente, a las 13 (1 p. m.). Sin base, al contado y al mejor postor: 1 automóvil marca Renault, landaulet, 4 cilindros, 30 HP., en muy buen estado, 1 id también marca Renault, doble faetón, 2 cilindros, 10 HP. Ambos en buen funcionamiento. Para verlos todos los días, en la calle Rocha No. 1057, donde estarán en exhibición. Comisión 10 o|o al comprador. Todo de acuerdo con el siguiente
EDICTO JUDICIAL
Por disposición del señor juez de comercio de la capital federal, doctor Félix Martín y Herrera, se hace saber por el término de cinco días que en el juicio seguido por don Guillermo Boscorwich contra Pedro Sapüger, que tramita por ante la secretaría del doctor Raúl de Zuviría, ha sido designado el martillero don Ernesto C. Tabacchi para que proceda a la venta en pública subasta de dos automóviles marca Renault, patentes Nos. 2271 y 886, que han sido embargados en el juicio de referencia.—Buenos Aires, abril 20 de 1923. Raúl de Zuviría, secretario. 1p

BONORINO Y CIOLLI

v24

5.500 rollos alambre galv., liso, Nos 8, 9, 10, 11, 12, 13 y 14, de 30 y 40 kilos. Averías llegadas en los vapores "Teutonia" y "Sierra Nevada". En nuestra casa, Bolívar 326.
EL JUEVES 26 de abril, a las 14.30 remataremos en lotes por cuenta de quien corresponda y con la intervención de los agentes de seguros. Seña en efectivo 30 o|o. — Bonorino y Ciolli. U. T. 6832 Avenida. v24

REMATES Y COMISIONES
J. P. BECHARA & Cía.

En Defensa 257—65 Mañana a las 14 gran remate de rurales, mat. p. construcción, enlozados, aluminio, ferretería, almacén, talabartería, bazar, tienda y varios. 1p

Guillermo Gowland y Cía.

361, Bolívar, 361

Los miércoles y viernes, remate de comestibles y bebidas, ferretería, tienda, artículos rurales, etc., a las 13. En nuestra casa, Bolívar 361 al 361. perm.

Chapas australianas. ¡Averías! 50 chapas australianas de 5 por 10, núm. 18; 307 chapas australianas de 4 por 10, número 18. En nuestra casa 351 Bolívar 361.
EL MIERCOLES 25 de abril, a las 15 horas. Se rematarán en lotes por cuenta y orden de un Banco. Seña 30 o|o, en efectivo. —Guillermo Gowland y Cía. a22

Artículos de almacén. — 31 cajones jabón inglés en panes, 13 cajones jabón amarillo Marsella, 247 cilindros, bolsas y barricas yerba, 34 bolsas nueces, 18 bolsitas y latas café, 10 cajones te Cruz Azul en latas y paquetitos, 25 cajones Beer extranjero, 15 doc. ollas, 31 cajones langosta, 50 latas grasa. En nuestra casa, 351 Bolívar 361.
EL MIERCOLES 25 de abril, a las 14 horas, se rematarán en lotes. Seña 30 o|o. Guillermo Gowland y Cía. a24

118 chapas gdas. lisas N°. 18 y 12 (Averías). En nuestra casa, 351 Bolívar 361, se rematarán en lotes por cuenta de los agentes de seguros. Seña 30 o|o. — Guillermo Gowland y Cía. v25

Rurales y varios. — Alambre ovalado alta resistencia, alambre gdo. liso No. 5.40 kilos, alambre púa, tranqueras, bebederos, torniquetes, rollos cañón, pintura, alambre tejido para cercos y gallineros, portones y puertas tejido, postes cuadrados 3x3 y 4x4, guarniciones impermeables, desnatadoras, varillas y varillones madera dura y ñandubay, incubadoras, juegos de tambos, criadores, antisárnico, caja de hierro inglesa, lote artículos de ferretería y muchos otros imposible detallar en nuestra casa, 361 Bolívar 361.
EL MIERCOLES 25 de abril, a las 14.30 horas, se rematarán en lotes. Seña 30 o|o. —Guillermo Gowland y Cía. a24

Andrés R. Galimberti
TALLER MECANICO
y fábrica de carrocería

HOY A las 14 continúa Paraguay 919 al 21

Quedan motores y 100 lotes de los mejores, a liquidar. Ver LA PRENSA del domingo.
A. R. Galimberti

IMPORTANTE
Casa de muebles de estilo
Decoraciones y antigüedades
Calle PARERA 154

Todas las existencias de esta importante casa, por orden terminante, sin base, remataré
EL JUEVES 26 de abril, a las 21 horas. JUEGOS DE COMEDORES DE ROBLE ilustrado, estilo Dresser; otros juegos con sillas y sillones tapizados; JUEGOS DORMITORIO DE ROBLE tallado y esterillado; cómodas roble; mesas de caoba, juegos de sofá y sillones varios estilos; gabinete al laqué; biblioteca de caoba Sheraton, alfombras y alfombritas de Persia; relojes (grand Father) lac chinesco; sillas estilo Hepplewhite, alfombra Wilton; mesitas de lac japonés; escritorios William y Merry, sillón Stuard y Cromwelliano; sillas y sillones Jacobean y Chippendale, buffet roble tallado Tudor Jacobean, arañas y focos de estilos chinescos y Jacobean, gabinetes y cómodas Georgian; mesa roble tallada Gate Leg, mesa estilo español, sillas tapizadas Queen Anne, guardarropas roble tallado, morillos de hierro y bronce, PIANOLA PIANO STECK DE 88 NOTAS; mesa de billar inglesa, completa, arañas roble, bronce y vidrio; sillones Morris tapizados; gabinete de roble tallado, mesitas patinadas, chimenea de roble tallado, alacena de roble; una mesa extensión de roble, juego de herrajes chinescos y patinados; ventiladores; bañaderas, lavatorios; espejos, biombo de roble con cuero repujado, y muchos artículos que su detalle por su extensión y que estarán a la vista. Datos y folletos al martillero, Lavalle 1344, U. T. 0630, Libertad.—A. R. Galimberti. 1p

L. Roveri y Cía.

San Martín 32 — U. T. 3490, Avenida

Gran fábrica de calzado, remataremos sin base.
EL DOMINGO 29, a las 14 horas, en el mismo, E. Unidos 3339. En breve amplios detalles. 1p

Todo cuanto ofrecemos para la temporada actual representa la última manifestación de la moda, en el más alto concepto de elegancia calidad y buen gusto.

NUESTROS PRECIOS BIEN MERECEN SER CONSIDERADOS POR Vd.

TAPADO para señora, de gran moda, confeccionado en buen cheviot de lana, colores beige, gris, verde o blué, cuello y cinturón del género, . $

29.—

TAILLEUR clásico para señora, u otros modelos de novedad, en paño de buena calidad, azul marino, saco totalmente forrado, ... $

39.—

ELEGANTE Y PRACTICO VESTIDO, para señora, en sarga de pura lana, beige, verde, blué, marrón o azul, con galones búlgaros, ... $

28.—

GUANTES para señoras, de fina cabritilla, dos botones, en todos los colores de moda, inclusa blanco y negro, o negro solamente, . . $

5.90

SOMBRERO de satín luisant negro, para señoras, con dos lindas amapolas de terciopelo, en colores, o dos novedosos pinches de galalit, tonos de moda, a $

9.50

ESTOLAS forma zorro, de moda, en piel lapín, colores gris, blanco, chinchilla o negro, a $

12.50

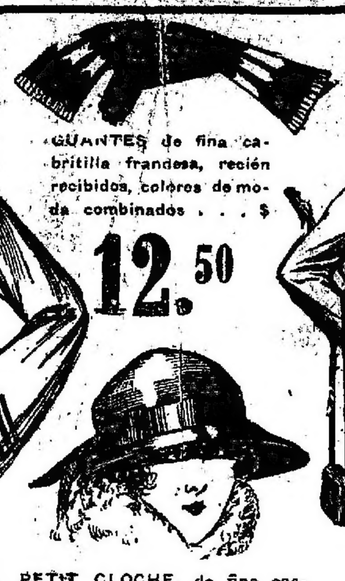

PETIT CLOCHE, de fino castor souple, para señoras, ribete y moño de cinta de faya a tono o negra, inmenso surtido de colores, incluso blanco y negro . . . . . $

11.50

GUANTES de fina cabritilla francesa, recién recibidos, colores de moda combinados . . . $

12.50

SOBRETODOS para hombre, en finísimos casimires ingleses, de lana, gustos diversos, claros u oscuros, de alta moda, tipo de abrigo, forma cruzado o derecho, confección y corte esmeradísimos . . . . . $

59.-

SOBRETODOS para hombres, paño castor de lana, calidad extra, cruzado o derecho, azul marino, marrón o negro, forros, corte y hechura de lo mejor, a . . . . . $

48.—

TRAJES PARA HOMBRES, en finísimo casimir de lana, gustos y colores fantasía, de última moda, tipo grueso o semigrueso, forros y confección de primera, a . . . . . $

45.—

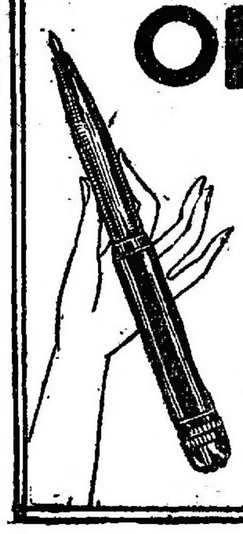

OBSEQUIAMOS

(Desde HOY hasta el SABADO)

A todo comprador por una suma no menor de un peso en efectivo, con un hermoso lápiz de bronce y galalit a resorte, con su depósito y repuesto de minas. :: Nuestro obsequio representa el importe de la compra. - . -

MEDIAS para hombres, en pura lana, importadas, buenos refuerzos, artículo de primera calidad y gran resultado, colores negro, azul marino, gris o marrón, el par . . $

1.70

ESTOLAS para hombres, de pura lana, color marrón, tamaño 25x160 ctms. $

3.90

CAMISAS para hombres, en zephir, colores surtidos, de buena calidad y alta moda, con un cuello formando juego, a $

5.50

CAMISETAS con doble pecho, para hombres, en pura lana, importadas, muy buena calidad, color gris natural . . . . . $

6.90

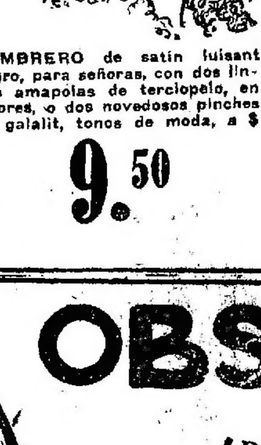

SWEATER en punto de lana, buena clase, tejido elástico, modelo elegante y práctico, cuello frisado, colores lisos granate, verde, azul marino, blué, gris, rubí, fisel, habano, violeta, coral o todo negro . . . . . $

4.90

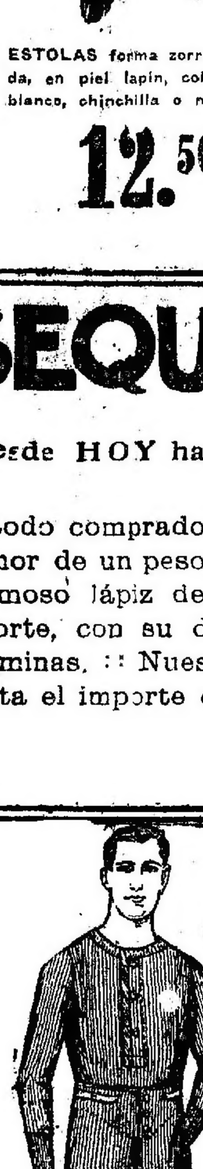

CAMISETAS O CALZONCILLOS para hombres, en punto de abrigo, interior con frisa, artículo importado y de muy buen resultado, color marrón claro o gris, todos los tamaños . . . . . $

5.50

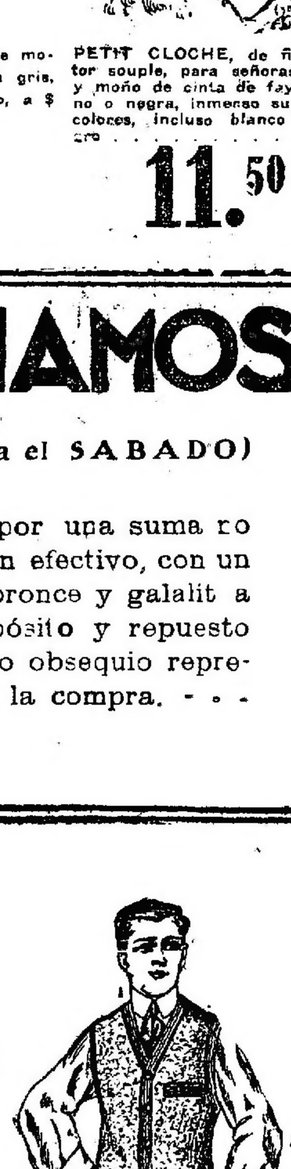

CHALECOS-TRICOTAS, para hombres, como el modelo ilustrado, en punto de abrigo, de pura lana, color vicuña, ... $

12.50

CAMISETAS para sport, para hombres, cuello volcado con corbata, en punto tricot, lana de abrigo, buena calidad, colores marrón, azul marino o gris . . . . . $

7.90

BOTINES para hombres, en gum metal, cañas de becerro negro o color marrón, modelo elegante, adornado con perforaciones de moda $

18.50

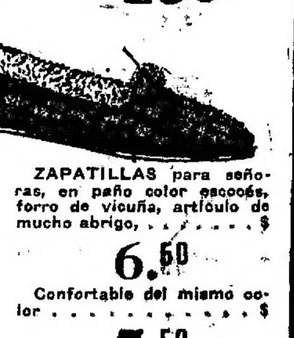

ZAPATILLAS para señoras, en paño color escocés, forro de vicuña, artículo de mucho abrigo, ... $

6.50

Confortable del mismo color . . . . . $

7.50

TRAJES con gorra, para niños de 2 a 6 años, en punto tricot de pura lana, tipo de abrigo, modelo de moda, colores lisos, azul marino, gris, verde, blué o vicuña . . . $

6.90

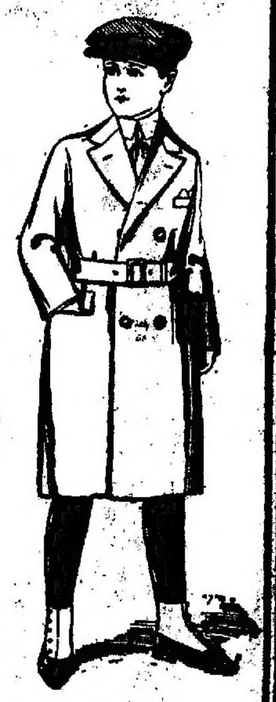

SOBRETODOS como el modelo ilustrado, para niños de 7 a 14 años, en finos casimires fantasía, colores claros u oscuros, tipo de abrigo, forros y confección de primera . . . . . $

39.—

ELEGANTISIMO VESTIDO para niña, en sarga muy souple, de pura lana, colores de moda, bordado egipcio de seda, imitando monograma, pañuelito de toda, para 13 a 16 años, . . $

28.—

PRACTICO TAPADO para niña, de mucho abrigo, en buen cheviot de lana, azul marino, cuello para usar abierto o cerrado, para niñas de 10 a 16 años, ... $

18.—

SOMBREROS para hombres, forma orión, ala pespunteada, lisa o con ribete, modelo y color de última moda . $

8.90

FRAZADAS de pura lana, blancas, guardas punzó o celeste, ribeteadas en las cabeceras, gruesas y muy abrigadas, para 2 plazas $ 14.50; 1 1/2 plaza $ 10.90, 1 plaza . . . . . $

8.50

SOMBREROS para hombres, forma orión, en nutria fina, ala pespunteada o lisa, modelos de actualidad, colores pizarra, negro, marrón, nogal, beige o gris $

15.50

Próximo ya el invierno Vd. necesita ropa de abrigo. No altere su presupuesto. Pídanos un crédito y compre con él lo que necesita. Nos lo pagará en 10 meses. Vendemos exactamente a los mismos precios que al contado. No cobramos comisión ni adelanto.

LA CASA MAS CONVENIENTE PARA COMPRAS

A. CABEZAS

SARMIENTO ESQ. SAN MARTIN (Bs. AIRES)